



Schadowstr. 21

Chasalla



Fertig nach Maß, hygienisch richtig, elegant.

24/11

Dieterichs Flaschenbiere

in täglich frischer
Brauereiabfüllung

und zwar:	Dieterich's erste Qualität hell	à 15 Pfg.	} per Flasche frei Haus exkl. Flaschenpfand
	Dieterich's erste Qualität dunkel	à 15 Pfg.	
	Dieterich's Tafelbier	à 14 Pfg.	

liefert bei Bestellung durch
Postkarte oder Tel. 48 u. 1949

Brauerei Gebr. Dieterich A.-G. Düsseldorf

Meder's **TEPPICH-Reinigungs-Werk** Münsterstraße 71
 mech. — Mottenvertilgung unter Garantie — Fernsprecher 2732

Gebr. Steinrück Düsseldorf Duisburgerstr. 62/64
 Bau- u. Möbelbeschläge, Eisenwaren, Werkzeuge Fernsprecher 1146 u. 8337

+ Für Kranke. + C. Lauterbach · Düsseldorf
 Gruppellostraße 14 · Fernsprecher 6220

Habe seit Jahren große Heilerfolge durch mein eigenes homöopath. Heilverfahren;
 Sprechstunden (außer Mittwochs und Samstags) nachmittags 3-7 Uhr, Sonntags 10-12 Uhr

Reinh. Biehl, Kurzestr. 18

Eigene Erzeugnisse und Lager moderner Rohmöbel sowie Kranken-
 Puppenwagen, Kindermöbel usw. · Korbwaren aller Art — Reparaturen gut und billig.
 Klosetts und Ruhesessel, Kinderwagen

Spezial-Bürstengeschäft
Josef Kessel
 Hoflieferant
 nur Flingerstraße Nr. 19.
 Stets Lager der neuesten
 Teppich-Kehrmaschinen, Parkett-
 und Linoleum-Bohner-Bürsten
 sowie
 Reparatur-Werkstätte derselben.
 Prima Bohnerwachs.

Telefon 4741

Wäsche
 Ausstattungen
 Johanne Herz
 DÜSSELDORF
 Schadowstr. 46
 Tel. 4721

**Damen-,
 Kinder-
 u. Baby-
 Wäsche**
 in großer Auswahl

Johanne Herz
 Schadowstraße 46

AUTO-DROSCHKE

Schadowplatz, Zoologischer Garten ■ Tag- und ■ Hauptbahnhof —
1929 Nachtbetrieb **8800**

Reserviert für

„Im goldenen Hahn“

Bolkerstraße 37

Neu eröffnet!

Drogerie „Rheineck“

Luegallee 7, Ecke Düsseldorf-Obercassel Luegallee 7, Ecke
 Markgrafen- u. Teutonenstr. Fernsprecher 12 009
C. L. Meyenberg

Rich. Männich

Schadowstr. 80, gegenüber der Tonhalle

Spezial-Geschäft

für Konfitüren, Schokolade,
Biskuits, Kakao, Keks,
Tee und Kaffee

Tadellose Ware Reelle Preise
Aufmerksame Bedienung

Rich. Männich

Schadowstr. 78, gegenüber der Tonhalle

Zigarren-Import und Versand

Unübertroffen in Preis und Qualität:

Majestät 10 Pfennig
Dixi 12 Pfennig
La Caoba 15 Pfennig

Preise der Plätze und der Billettesteuer (Mittelpreise)

	Mk.	Mk.	Mk.
Proseniumsloge	7.25	und	0.75 = 8.—
I. Rang-Balkon die ersten 3 Reihen	5.45	„	0.55 = 6.—
I. Rang-Balkon die hinteren Reihen	4.55	„	0.45 = 5.—
I. Rang-Mittelloge die ersten 2 Reihen	4.50	„	0.50 = 5.—
I. Rang-Mittelloge die hinteren Reihen	3.60	„	0.40 = 4.—
I. Rang-Seitenloge die erste Reihe (außer Loge 1 2, 3, 4)	4.05	„	0.45 = 4.50
I. Rang-Seitenloge 1, 2 3, 4, I. Reihe, 5—15 und 6—16 zweite Reihe	3.60	„	0.40 = 4.—
I. Rang-Seitenloge 1. u. 2. Platz 3 u. 4 I. Rang-Seitenloge 3. u. 4., Platz 3. u. 4 sowie dritte Reihe	3.15	„	0.35 = 3.50
Parkettloge	3.15	„	0.35 = 3.50
Parkett	3.60	„	0.40 = 4.—
II. Rang-Balkon	1.80	„	0.20 = 2.—
II. Rang-Seitenloge	1.35	„	0.15 = 1.50
II. Proseniumsloge	1.35	„	0.15 = 1.50
Sitzparterre	1.35	„	0.15 = 1.50
Stehparterre	0.90	„	0.10 = 1.—
Galerie Sitzplatz	0.45	„	0.05 = 0.50

Textbücher sind an der Kasse und bei den Billetteuren zu haben.
Umbesetzungen infolge von Erkrankungen behält sich die Direktion vor.
Während der Hauptpausen wird der eiserne Vorhang heruntergelassen.

Für telephonische Billetvorbestellungen (Telephon 7755) wird eine Vormerkungsgebühr von 20 Pfg. erhoben. Der Verkauf der Einlaßkarten findet morgens von 10—1 Uhr an der Theaterkasse des Stadttheaters statt, mit Ausnahme von Parterre- und Galeriekarten, die an der Galeriekasse verkauft werden. Die reservierten Billets müssen am Tage der Vorstellung spätestens mittags 12 Uhr abgeholt sein. Vorausbestellungen von Einlaßkarten für die Sonntag-nachmittags-Vorstellungen und für die volkstümlichen Vorstellungen zu ermäßigten Preisen werden nicht entgegengenommen.

Selbsttätige Türschließer



werden unter
Garantie des
guten Funk-
tionierens zu
mäßigen Preisen
geliefert und
angeschraubt

Eisenwarenhandlung
ADOLF LEHMANN
Pionierstr. 18

Fried. Odenthal

Fabrikation feinsten
Fleisch- u. Wurstwaren

Duisburgerstr. 84a · Tel. 3140

Carl von der Wipfel Kohlenhandlung und Spezial-Koks-Geschäft
 Kaiser Wilhelmstrasse 33 • Fernsprecher Nr. 1078

Gebrüder **HARTOCH**
 Fliegerstr. 20.

Besuchen Sie die Weinstube der Weingrosshandlung
Mathieu Dick Inhaber Rich. Dick
 Friedrichplatz Nr. 6-8, gegenüber der Kunsthalle und dem Stadttheater
 Fernruf 395 Soupers vor und nach der Vorstellung Gegründet 1881

Blarenommiertes Bestell- und Versand-Geschäft
 Spez.: Düsseldorflicher Bierhandl. - feinstes Gebäck zu Wein u. Tee - Baumkuchen - Dobustorten unbegrenzt haltbar. Versand auch nach auswärts.
Conditorei u. Cafe Gg. Flieger Pflg.
 Fernsprecher 460 Inhaber: Curt Räger Blumenzstr. 20

Jacques Sorréze
 Zigarren in den Preislagen von 80 bis 500 Mark pro Milie. - Spezialmarken: Sumatra, Havana, würzig u. mild, schöne Sorten, besonders schön i. Brand u. Aroma

Eugen Albert
 Zigarren in den Preislagen von 80 bis 500 Mark pro Milie. - Diese Marken haben vollen Erfolg wegen ihrer glänzenden Eigenschaften
 Originalmilien à 50 und 25 Stück durch das renommierte Zigarren-Verfabriehaus

Ernst Mühlensiepen
 Gebr. 1880 - Wehrhahn 55 - Tel. 477, 4041

FIAMA
 G. m. b. H.
 Düsseldorf, Kaiser Wilhelmstr. 10
 Telefon 2750

Verleih-Institut f. historische und Masken-Kostüme, Dominos usw. in hochleg. u. feinsten Ausführung f. Damen u. Herren
 Aparte Neuheiten Reichste Auswahl Preislisten zu Diensten

UHREN
 von den einfachsten bis zu den feinsten
PRÄZISIONS-UHREN
 in reichhaltiger Auswahl!
KARL KRUCHEN
 Bismarckstr. 87 - Telefon 3564

Paul Braess, Düsseldorf Kasernenstraße 27
 Telefon 543 und 8543

Teppiche, Dekorationen, Polstermöbel, Gardinen, Möbel- u. Dekorationsstoffe **Orientteppiche** | Persönlicher Einkauf im Orient.

Wir erhalten Damen u. Herren = Mittagstisch = wie bei der Mutter?
Oststr. 30

Schriftliche Arbeiten aller Art... Vervielfältigungen
MÜNCHHOFEN
 TELEPHON 3636
 STEENSTRASSE Nr. 75 II

Vornehme Herren- u. Damenschneiderei
Louis Höhn
Alleestr. 53
 gegenüber dem Hotel Breidenbacher Hof

Musikalien! Größtes Spezial-Geschäft **Franz Suppan, Oststrasse 122** Neu eröffnet Ecke Gruppellostr. 7 **Pianos!** 7 Schaufenstr. 7

Abonnement **7** Freitag, den 24. Januar 1913: Abonnement **7**

Die Zauberflöte

Oper in 2 Akten von Emanuel Schikaneder. Musik von Wolfgang Amadeus Mozart.
 Spielleitung: Robert Leffler. Musikalische Leitung: Alfred Fröhlich.

Personen:

Sarastro	Hermann Wucherpfennig
Tamino	Hubert Mertens
Ein Sprecher	Peter Kirschbaum
Erster Priester	Ernst Bedau
Zweiter Papageno	Gustav Waschow
Papagena	Aennchen Heyter
Monostatos	Eugen Albert
Königin der Nacht	Elfriede Martick
Pamina, ihre Tochter	Agnes Wedekind-Klebe
Erste Dame	Johanna Leisner
Zweite Dame	Else Bräuner
Dritte Dame	Magda Spiegel
Erster Knabe	Gertrud Stretten
Zweiter Knabe	Claire Lissner
Dritter Knabe	Valerie Lendt
Erster Geharnischter	Heinrich Niggemeyer
Zweiter Geharnischter	Rudolf Walter
Erster Sklave	Josef Zanders
Zweiter Sklave	Paul Hinzpeter
Dritter Sklave	Carl Gericke
Vierter Sklave	Karl Deussen

Priester, Sklaven, Gefolge.

* * * Tamino: Victor Danger vom Stadttheater Lübeck a. G. auf Engagement.

Nach dem 1. Akte findet eine längere Pause statt.

Textbücher sind an der Kasse und bei den Billetteuren zu haben.

Umbesetzungen infolge von Erkrankungen behält sich die Direktion vor.

Kassenöffnung u. Einlaß 7 Uhr. Anfang 7 1/2 Uhr. Ende ungel. 10 1/2 Uhr.

„Hotel Kaiserhof“ Fernsprecher Nr. 1222
 1/2 Liter hell oder dunkel 28 Pfennig, 1/2 Liter 50 Pfennig — Vorzügliche preiswerte Küche!

G. H. Dübbers, Möbel-Ausstellung

Flingerstraße 51—55
Telef. 3174 · Gegr. 1871

B. H. Holländer Telefon 5191 · Düsseldorf Hüttenstr. 22
Herren- u. Damenschneider
Vornehme Anfertigung. ——— Großes Lager in deutschen u. engl. Stoffen

E. Schmitz & Co.

Alleestraße 35

Telefon 3895

empfehlen ihr Spezialgeschäft
in Reiseartikeln und feinen Lederwaren.

Alwin Schneider & Königs
Königsallee Nr. 36
Fernsprecher Nr. 846
Teppiche, Dekorationen, Gardinen, Wandspannstoffe, Möbel
Orientalische Teppiche und Kelims

Spielplan.

Samstag, 25. Januar,
abends 7 $\frac{1}{2}$ Uhr, Ab. **8:**
Im weissen Rössl

Sonntag, 26. Januar,
abends 7 Uhr, Ab. **1:**
Die Meistersinger

Lerne
Sprachen

in der
**Berlitz-
Schule**

Bismarckstr. 93
Telefon 752.

.....
15 diplomierte
Lehrer.
.....

Übersetzungs-
Bureau.

Dolmetschen.

Separate →

← Abteilung!

**Hygienische Reform-Artikel etc.
Chirurgische Gummiwaren**

Kaufen Sie →

← nur gut und billigt!

Bismarck-Drog. u. Sanitätsgeschäft Bismarckstr. 100
Ecke Carlstraße

Musik-Akademie, Düsseldorf Charlottenstr. 51
Telefon Nr. 9811

Ausbildung in allen Zweigen der Musik, Konzertgesang, Oper, Schauspiel
Statuten gratis. — Eintritt jederzeit.

Dir.: **A. Waldeck**
Sprechzeit von 4—5 Uhr

MUSIKSCHULE Friedrichstr. 75
 Staatl. konzess. Konservatorium
 Leiter: **H. Zilles Gust. Waschow**
 Konzertmeister Lehrer für Sologesang:

W. Wörmbecke Schadow-
 straße 25
Buch- und Kunst-Handlung
Texte für Ope und Schauspiel
 Geschenkliteratur, Klassiker, Jugendschri
 — Große Auswahl gerahmter Bilder ten

Chr. Kumpa, Damenfriseur
 Telefon 6355 Spez: Ondulation, Shampooing, Saarpflege, Manicure, elektr. Kopi- und Gesichtsmassage Telefon 6355
Atelier für Kunsthaararbeiten vis à vis Hotel Germania
 Bismarckstraße Nr. 104

Hüb. Ch. Koenen Steinstr. 44, Ecke Kreuzstr. · Telefon 8998
 Feine Herren- und Damenschneiderei

Zoologische Handlung Wehrhahn **Max Gutsche** Oststraße
 = 27 = = Ecke =
 Aquarien — Terrarien — Käfige aller Art. Futter für Körner u. Weichfresser in la. Qualität. Zucht- u. Zierfische. Wasserpflanzen in gr. Auswahl. Freie Besichtigung gestattet.

Düsseldorfer Stroh- und Filzhut-Fabrik **Heinr. Müller**
 Centralhof · DÜSSELDORF · Am Fürstenpl.
 empfiehlt den Besuch seines reichhaltigen Lagers in Damenhüten, Filz-, Sammet-, Seide und Velours.
 Alte Hüte werden prompt u. billig umfaçoniert. Dasselbst stets großes Lager in Linonformen.

Billige Brillanten Anfertigung und Umänderungen
Karl Hopp, Juweller, Klosterstr. 32

Anton Winter Feine Herren-Mode
 Elisabethstraße Nr. 53 Stets vornehme englische u. deutsche Neuheiten Mäßige Preise!

Gewissenhaften Gesangsunterricht
 und Stimmbildung zu mäßigen Preisen
 LUDWIG BAUES, KASERNENSTRASSE 10-14 (Konditorei Bittner).

Hohenzollernbräu Feinstes Exportbier aus der Adlerbrauerei
 Flaschenbier-Abteilung ■ Fernsprecher Nr. 101 und 8694

Düsseldorfer Mark-Bazar
 Graf Adolfstraße 86 und Wehrhahn 39
 Täglicher Eingang von Neuheiten in Geschenkartikeln wie:
 Reise-Andenken, Lederwaren, Galanterie, Bijouterie, Solinger Stahlwaren, Parfümerie, Seifen, Nippes, Spielwaren Vasen, Figuren, Wandbilder, Handtaschen, Schirme und Stöcke.
 Jeder Gegenstand ein Beweis höchster Leistungsfähigkeit

Die ersten Bier- wie Pilsener Urquell, Münchener Löwenbräu, Fürstenberg-
 brau (hell), Dortmunder Aktienbier (hell) sind in allen Pfälzischen Gasthäu-
Glaskannen und Siphons sind in allen Pfälzischen Gasthäu-
 zu beziehen durch:

H. J. Joosten, Flaschenbier-Verlag Corneliustr. 35-41
 General-Vertreter des Gerolsteiner Sprudels und Rheiner Mineralbrunnen Fernsprecher 1036

Rheinische Kinderwagen-Fabrik



Ad. Bünten

Düsseldorf 19a Duisburger Straße 19
Fernsprech-Anschluß Nr. 686

Anerkannt billigste Bezugsquelle von

Kinder-Wagen

Klapp-Fahrstühle und Kinder-Sicherheitsstühle

Hervorragende Neuheiten des In- u. Auslandes · Einziges Spezialhaus am Platze

Fahrpläne (ab 10 Uhr abends)

1. Städtische Strassenbahn:

Nach Schluß der Vorstellung stehen Straßenbahn-Extrawagen vor dem Haupteingange des Stadttheaters in der Alleestraße nach: 1. Grafenberg, 2. Zoologischer Garten, 3. Hauptbahnhof, 4. Unterbilk (Flora) und 5. Derendorf in dieser Reihenfolge bereit. Es wird besonders darauf hingewiesen, daß der nach Derendorf fahrende Extrawagen durch die Alleestraße, Hofgartenallee, Kaiserstraße, Nordstraße und Münsterstraße fährt.

2. Rheinische Bahngesellschaft (ab Ratingertor):

- a) Lokalverkehr (Oberkassel) alle 1. Minuten bis abends 11⁴⁴, dann 11⁰⁶, 12⁰⁰, 12.20, 12.30, 12.40, 12.50, 1.05, 1.15, 1.30, 2.00
- b) nach Neuss: 10.29, 10.59, 11.29, 11.59, 12.29
- c) nach Crefeld: 10.05, 10.33, 11.05, 11.34, 12.20
- d) nach Uerdingen: 10.33, 11.34

3. Düsseldorf-Kaiserswerth: 10.30, 11.10, 11.50 (ab Nordstraße).

4. Staatsbahn (ab Hauptbahnhof):

- a) nach Benrath-Cöln: 10.19, 11.04, 11.13, 1.07 (alle direkt nach Cöln), 11.20 (außer dem Sonntags 12.24)
- b) nach Duisburg: 10.13, 10.19, 11.06, 11.18, 11.35, 12.08, 12.19, 1.40 (alle direkt Duisburg) 12.41 (außer dem Sonntags 10.50, 11.22, 12.37)
- c) nach Neuss: 10.27, (direkt Crefeld) 10.34, 11.28, 11.46, 12.30, (außer dem 11.10, Sonntags).
- d) nach Vohwinkel-Elberfeld: 10.05 (hält nur in Erkrath), 10.32, 11.30, 12.11 (hält nur in Erkrath und Vohwinkel) 1.47
- e) nach Kettwig-Essen: 10.32, 11.41 (außer dem Sonntags 10.50)
- f) nach Opladen: 10.10.
- g) nach Ohligs, Solingen, Remscheid, Lennep: 11.29 (außer dem Sonntags 12.13)
- h) nach Ratingen, Speldorf, Mülheim-Ruhr: 12.46
- i) nach Gerresheim, Mettmann, Elberfeld-M.: 11.24



1. Städtische S

Nach eingangene Garten, 3. bereit. Es Extrawagen Münsterstr

2. Rheinische

- a) Lokativ 12.
- b) nach N
- c) nach C
- d) nach U

3. Düsseldorf-F

4. Staatsbahn

- a) nach B
- b) nach D
- c) nach N
- d) nach V
- e) nach K
- f) nach O
- g) nach O
- h) nach R
- i) nach G

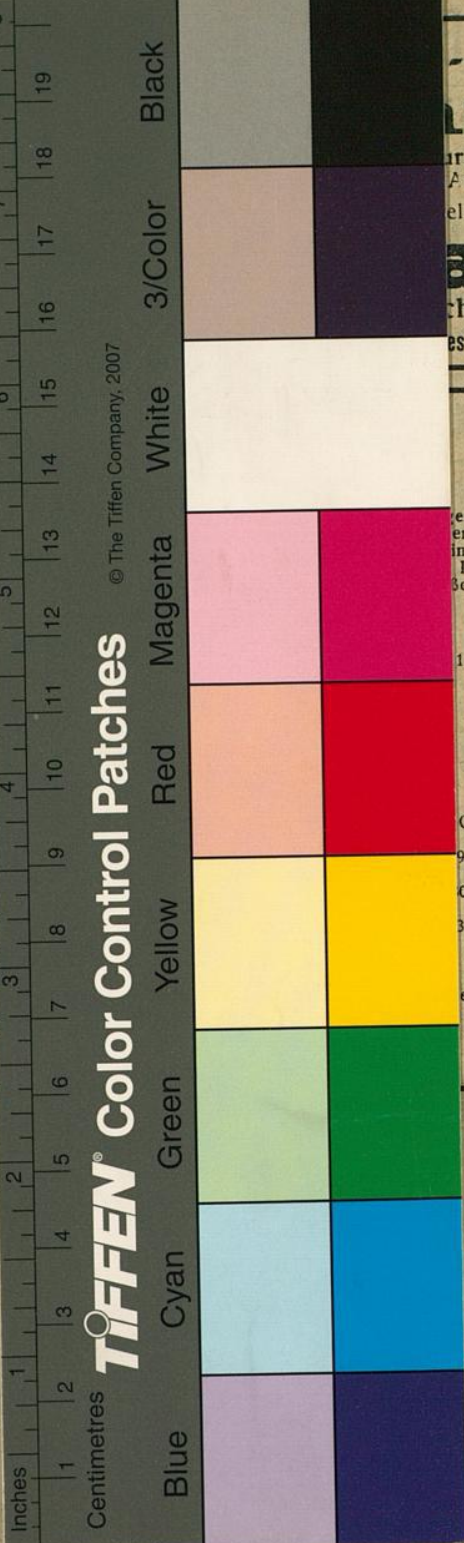

© The Tiffen Company, 2007
TIFFEN Color Control Patches

- Fabrik
ten
 arger Straße 119
 Anschluß Nr. 686
 elle von
agen
 herheitsstühle
 es Spezialhaus am Platz

en vor dem Haupt-
 erg, 2. Zoologischer
 in dieser Reihenfolge
 Derendorf fahrende
 se, Nordstraße und
 11⁴⁴, dann 11⁰⁵, 12¹⁰,
 Cöln), 11.20 (a-Ber-
 9, 1.40 (alle rek
 0, (außerdem 11.10,
 32, 11.30, 12.11 (hält
 em Sonntags 12.13)