

247



Schadowstr. 21

# Chasalla

Fertig nach Maß, hygienisch richtig, elegant.

## Dieterichs Flaschenbiere in täglich frischer Brauereiabfüllung

und zwar: <i>Dieterich's</i> erste Qualität hell . . .	à 15 Pfg.	} per Flasche frei Haus exkl. Flaschenpfand
<i>Dieterich's</i> erste Qualität dunkel . . .	à 15 Pfg.	
<i>Dieterich's</i> Tafelbier . . . . .	à 14 Pfg.	

liefert bei Bestellung durch  
Postkarte oder Tel. 43 u. 1949

**Brauerei Gebr. Dieterich A.-G. Düsseldorf**

Neu eröffnet!

# Drogerie „Rheinbeck“

C. J. Meyerberg

**M**eder's **TEPPICH-**Reinigungs-Werk Münsterstrasse 71  
 mech. — Mottenvertilgung unter Garantie — Fernsprecher 2732

**Gebr. Steinrück** Düsseldorf Duisburgerstr. 62/64  
 Bau- u. Möbelbeschläge, Eisenwaren, Werkzeuge Fernsprecher 1146 u. 8337

**+** Für Kranke. **+** C. Lauterbach · Düsseldorf  
 Gruppellostraße 14 · Fernsprecher 6220  
 Habe seit Jahren große Heilerfolge durch mein eigenes homöopath. Heilverfahren.  
 Sprechstunden (außer Mittwochs und Samstags) nachmittags 3-7 Uhr, Sonntags 10-12 Uhr

**Reinh. Biehl, Kurzestr. 18**  
**|| Eigene Erzeugnisse und Lager** moderner Rohmöbel sowie Kranken-  
 Puppenwagen, Kindermöbel usw. · Korbwaren aller Art — Reparaturen gut und billig.  
 Klosetts und Ruhesessel, Kinderwagen

Spezial-Bürstengeschäft  
**Josef Kessel**  
 Hoflieferant  
 nur Flingerstraße Nr. 19.  
 Stets Lager der neuesten  
 Teppich-Kehrmaschinen, Parkett-  
 und Linoleum-Bohner-Bürsten  
 sowie  
 Reparatur-Werkstätte derselben.  
 Prima Bohnerwachs.

Telefon 4741  
 Damen-, Kinder- u. Baby-Wäsche  
 in großer Auswahl  
**Johanne Herz**  
 Schadowstraße 46

**AUTO-DROSCHKE**  
 Schadowplatz, Zoologischer Garten ■ Tag- und ■ Hauptbahnhof —  
**1929** Nachtbetrieb **8800**

Reserviert für  
**„Im goldenen Hahn“**  
 Bolkerstraße 37

**Neu eröffnet!**  
**Drogerie „Rheineck“**  
 Luegallee 7, Ecke Markgrafen- u. Teutonenstr. **Düsseldorf-Obercassel** Luegallee 7, Ecke Markgrafen- u. Teutonenstr.  
**C. L. Meyenberg** Fernsprecher 12 009

# Rich. Männich

Schadowstr. 80, gegenüber der Tonhalle

**Spezial-Geschäft**  
für Konfitüren, Schokolade,  
Biskuits, Kakao, Kekes,  
Tee und Kaffee

Cadellose Ware      Reelle Preise  
Aufmerksame Bedienung

# Rich. Männich

Schadowstr. 78, gegenüber der Tonhalle

**Zigarren-Import und Versand**

Unübertroffen in Preis und Qualität:

Majestät . . . . 10 Pfennig

Dixi . . . . . 12 Pfennig

La Caoba . . . . 15 Pfennig

## Preise der Plätze und der Billetsteuer (Mittelpreise)

	Mk.	Mk.	Mk.
Proseniumsloge . . . . .	7.25	und 0.75	= 8.—
I. Rang-Balkon die ersten 3 Reihen . . . . .	5.45	„ 0.55	= 6.—
I. Rang-Balkon die hinteren Reihen . . . . .	4.55	„ 0.45	= 5.—
I. Rang-Mittelloge die ersten 2 Reihen . . . . .	4.50	„ 0.50	= 5.—
I. Rang-Mittelloge die hinteren Reihen . . . . .	3.60	„ 0.40	= 4.—
I. Rang-Seitenloge die erste Reihe (außer Loge 1 2, 3 4)	4.05	„ 0.45	= 4.50
I. Rang-Seitenloge 1, 2 3, 4, I. Reihe, 5—15 und 6—16 zweite Reihe . . . . .	3.60	„ 0.40	= 4.—
I. Rang-Seitenloge 1. u. 2. Platz 3 u. 4			
I. Rang-Seitenloge 3. u. 4., Platz 3. u. 4 sowie dritte Reihe . . . . .	3.15	„ 0.35	= 3.50
Parkettloge . . . . .	3.15	„ 0.35	= 3.50
Parkett . . . . .	3.60	„ 0.40	= 4.—
II. Rang-Balkon . . . . .	1.80	„ 0.20	= 2.—
II. Rang-Seitenloge . . . . .	1.35	„ 0.15	= 1.50
II. Proseniumsloge . . . . .	1.35	„ 0.15	= 1.50
Sitzparterre . . . . .	1.35	„ 0.15	= 1.50
Stehparterre . . . . .	0.90	„ 0.10	= 1.—
Galerie Sitzplatz . . . . .	0.45	„ 0.05	= 0.50

Textbücher sind an der Kasse und bei den Billetteuren zu haben.  
Umbesetzungen infolge von Erkrankungen behält sich die Direktion vor.  
Während der Hauptpausen wird der eiserne Vorhang heruntergelassen.

Für telephonische Billetvorbestellungen (Telephon 7755) wird eine Vormerkungsgebühr von 20 Pfg. erhoben. Der Verkauf der Einlaßkarten findet morgens von 10—1 Uhr an der Theaterkasse des Stadttheaters statt, mit Ausnahme von Parterre- und Galeriekarten, die an der Galeriekasse verkauft werden. Die reservierten Billets müssen am Tage der Vorstellung spätestens mittags 12 Uhr abgeholt sein. Vorausbestellungen von Einlaßkarten für die Sonntag-nachmittags-Vorstellungen und für die volkstümlichen Vorstellungen zu ermäßigten Preisen werden nicht entgegengenommen.

## Selbsttätige Türschließer

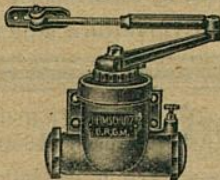

werden unter  
Garantie des  
guten Funk-  
tionierens zu  
mässigen Preisen  
geliefert und  
angeschraubt

Eisenwarenhandlung  
**ADOLF LEHMANN**  
Pionierstr. 18

## Fried. Odenthal

Fabrikation feinsten  
Fleisch- u. Wurstwaren

Duisburgerstr. 84a · Tel. 3140

**Carl von der Wipfel Kohlenhandlung und Spezial-Koks-Geschäft**  
 Kaiser Wilhelmstrasse 35 • Fernsprecher Nr. 1078

Gebrüder  
**HARTOCH**  
 Fliegerstr. 20.

Besuchen Sie die Weinstube der Weingrosshandlung  
 Mathieu Dick Inhaber Rich. Dick  
 Friedrichplatz Nr. 6-8, gegenüber der Kunsthalle und dem Stadttheater  
 Fernruf 395 Soupers vor und nach der Vorstellung Gegründet 1881

Blirenommiertes Bestell- und Versand-Geschäft  
 Spez.: Düsseldorf, Miltelhand - Feinstes Gebäck zu Wein u. Tee - Bismarck-  
 Kuchen - Dobustorten unbegrenzt haltbar. Versand auch nach auswärts.

Conditorei u. Cafe Gg. Flieger Pflg.  
 Fernsprecher 400 Inhaber: Curt Räger Blumensiraße 20

„Hotel Kaiserhof“ Fernsprecher Nr. 1292  
 1/2 Liter hell oder dunkel 28 Pfennig, 1/4 Liter 50 Pfennig — Vorzügliche preiswerte Küche!

**Jacques 'Sorrêze**

Zigaretten in den Preislagen von 80 bis 500 Mark pro Millie. Spezialmarken: Sumatra, Havana, würzig u. mild, schöne Formen, besonders schön i. Brand u. Aroma

**Eugen Albert**

Zigaretten in den Preislagen von 80 bis 500 Mark pro Millie. — Diese Marken haben vollen Erfolg wegen ihrer glänzenden Eigenschaften

Originalmarken à 50 und 25 Stück durch das al renommierte Zigaretten-Verandhaus  
**Ernst Mühlensiepen**  
 Gegr. 1880 - Wehrbahn 55 - Tel. 477, 1041

Abonnement **4**

Abonnement **4**

Dienstag, den 21. Januar 1913:

# Der Freischütz

Romantische Oper in 4 Aufzügen von Friedrich Kind.  
 Musik von Carl Maria von Weber.

Spielleitung: Benno Noeldechen. Musikalische Leitung: Walter Schwarz.

Personen:

Ottokar, böhmischer Fürst	Hans Thometzek
Kuno, fürstlicher Erbfürster	Ernst Winter
Agate, seine Tochter	Claire Lissner
Aennchen, seine junge Verwandte	Certrud Stretten
Kaspar, erster Jägerbursche	Hermann Wucherpennig
Max, zweiter Jägerbursche	Egon Reichenbach
Samiel, der schwarze Jäger	Gebhard Pirovino
Erster Jäger	Hugo Lazak
Zweiter Jäger	Karl Gericke
Dritter Jäger	Jahn Hofknecht
Ein Eremit	Hubert Mertens
Killan, ein reicher Bauer	Willy Beuger
	Leonore Strunk
	Margarete Wagner
	Valerie Lendt

Brautjungfern  
 Jäger und Gefolge des Fürsten, Landleute, Brautleute, Brautjungfern, Erscheinungen.

Nach dem 3. Akte findet eine längere Pause statt.

Textbücher sind an der Kasse und bei den Billetteuren zu haben.

Umbesetzungen infolge von Erkrankungen behält sich die Direktion vor.

Kassenöffnung u. Einlaß 7 Uhr. Anfang 7 1/2 Uhr. Ende ungel. 10 1/2 Uhr.  
 Während der Ouverture sind sämtl. Eingangstüren zum Zuschauerraum geschlossen.

**FIAYA**  
 G. m. b. H.  
 Düsseldorf, Kaiser Wilhelmstr. 10  
 Telefon 2750  
 Verleih-Institut f. historische und Masken-Kostüme, Dominos usw.  
 in hocheleg. u. feinsten Ausführung f. Damen u. Herren  
 Aparte Neuheiten Reichste Auswahl  
 Preislisten zu Diensten

**UHREN**  
 von den einfachsten bis zu den feinsten  
**PRAZISIONS-UHREN**  
 in reichhaltiger Auswahl!  
**KARL KRUCHEN**  
 Bismarckstr. 87 · Telefon 3564

**Paul Braess, Düsseldorf** Kasernenstraße 27  
 Telefon 543 und 8543  
 Teppiche, Dekorationen, Polstermöbel, **Orientteppiche** Persönlicher Einkauf im Orient.  
 Gardinen, Möbel- u. Dekorationsstoffe

Wo erhalten Damen u. Herren  
**= Mittagisch =**  
 wie bei der Mutter?  
**Oststr. 30**

Schriftliche Arbeiten aller Art  
 Vervielfältigungen  
**MÖNCHHOFEN**  
 TELEFON 3636  
 STEINSTRASSE Nr. 75 II

Vornehme Herren- u. Damenschneiderei  
**Louis Höhn**  
**Alleestr. 53**  
 gegenüber dem Hotel Breidenbacher Hof

**Musikalien!** Größtes Spezial-Geschäft **Franz Suppan, Oststrasse 122** Neu eröffnet Ecke Gruppellostr. **Pianos!** 7 Schaufenstr. 7

**G. H. Dübbers, Möbel-Ausstellung**

Flingerstraße 51 - 55  
Telef 3174 · Gegr. 1871

**B. H. Holländer** Telefon 5191 Düsseldorf Hüttenstr. 22  
Herren- u. Damenschneider  
Vornehme Anfertigung. — Großes Lager in deutschen u. engl. Stoffen

# E. Schmitz & Co.

Alleestraße 35 Telefon 3895

empfehlen ihr Spezialgeschäft  
in Reiseartikeln und feinen Lederwaren.

**Alwin Schneider & Königs**  
Königsallee Nr. 36  
Fernsprecher Nr. 846  
Teppiche, Dekorationen, Gardinen, Wandspannstoffe, Möbel  
**Orientalische Teppiche und Kelims**

## Spielplan.

Mittwoch, 22. Januar,  
abends 7 $\frac{1}{2}$  Uhr, Ab. **5:**  
**Die Fledermaus**

Donnerstag, 23. Januar  
abends 7 $\frac{1}{2}$  Uhr, Ab. **6:**  
**Nathan der Weise**

Freitag, 24. Januar,  
abends 7 $\frac{1}{2}$  Uhr, Ab. **7:**  
**Die Zauberflöte**

Samstag, 25. Januar,  
abends 7 $\frac{1}{2}$  Uhr, Ab. **8:**  
**Im weissen Rössl**

Sonntag, 26. Januar,  
abends 7 Uhr, Ab. **1:**  
**Die Meistersinger**

## Lerne Sprachen

in der  
**Berlitz-  
Schule**  
Bismarckstr. 93  
Telefon 752.

.....  
**15** diplomierte  
Lehrer.  
.....

Übersetzungs-  
Bureau.  
Dolmetschen.

*Separate Bedienung!*  
**Hygienische Bedarfsartikel**  
**Chirurgische Gummwaren**  
*Kaufen Sie!* *nur gut und billigst*  
**Bismarck-Drog. u. Sanitätsgeschäft** Bismarckstr. 100  
Ecke Carlstraße

**Musik-Akademie, Düsseldorf** Charlottenstr. 81  
Telefon Nr. 9811  
Ausbildung in allen Zweigen der Musik, Konzertgesang, Oper, Schauspiel  
Statuten gratis. — Eintritt jederzeit.  
Dir.: A. Waldeck  
Sprechzeit von 4-5 Uhr

**MUSIKSCHULE** Friedrichstr. 75  
 Staatl. konzess. Konservatorium **F. Zilles** Leiter:  
 Konzertmeister **Gust. Waschow** Lehrer für Sologesang:

**W. Wörmbecke** Schadowstraße 25  
 Buch- und Kunst-Handlung **Texte für Oper und Schauspiel**  
 Geschenkliteratur, Klassiker, Jugendschrift  
 — Große Auswahl gerahmter Bilder ten

**Chr. Kumpa, Damenfriseur**  
 Telefon 6355 Spez: Ondulation, Shampooing, Haarpflege, Telefon 6355  
 Manicure, elektr. Kopf- und Gesichtsmassage  
 Bismarckstraße Nr. 104 **Atelier für Kunsthaaararbeiten** vis à vis Hotel Germania

**Hub. Ch. Koenen** Steinstr. 44, Ecke Kreuzstr. · Telefon 8998  
 Feine Herren- und Damenschneiderei

**Zoologische Handlung** Wehrhahn **Max Gutsche** Oststraße  
 = 27 = = Ecke =  
 Aquarien — Terrarien — Käfige aller Art. Futter für Körner u. Weichfresser in Ia. Qualität. Zucht- u. Zierfische. Wasserpflanzen in gr. Auswahl. Freie Besichtigung gestattet.

**Düsseldorfer Stroh- und Filzhat-Fabrik Heinr. Müller**  
 Centralhof · DÜSSELDORF · Am Fürstenpl.  
 empfiehlt den Besuch seines reichhaltigen Lagers in  
 Damenhüten, Filz-, Sammet-, Seide und Velours.  
 Alte Hüte werden prompt u. billig umfaçoniert. Dasselbst stets großes Lager in Linonformen.

**Billige Brillanten** Anfertigung und Umänderungen  
**Karl Hopp, Juweller**, Klosterstr. 32

**Anton Winter** Feine Herren-Mode  
 Elisabethstraße Nr. 53 Stets vornehme englische u. deutsche Neuheiten Mäßige Preise!

**Gewissenhaften Gesangsunterricht**  
 und Stimmbildung zu mäßigen Preisen  
 LUDWIG BAUES, KASERNENSTRASSE 10-14 (Konditorei Bittner).

**Hohenzollernbräu** Feinstes Exportbier aus der Adlerbrauerei  
 Flaschenbier-Abteilung ■ Fernsprecher Nr. 101 und 8694

**Düsseldorfer Mark-Bazar**  
 Graf Adolfstraße 86 und Wehrhahn 39  
 Täglicher Eingang von Neuheiten in Geschenkartikeln wie:  
 Reise=Andenken, Lederwaren, Galanterie, Bijouterie, Solinger Stahlwaren, Parfümerie, Seifen, Nippes, Spielwaren Vasen, Figuren, Wandbilder, Handtaschen, Schirme und Stöcke.  
 Jeder Gegenstand ein Beweis höchster Leistungsfähigkeit

Die echten Biere wie Pilsener Urquell, Münchner Löwenbräu, Fürstentherbräu (hell), Dortmunder Aktienbier (hell) sind außer im Flaschen ansehigen Glaskannen und Siphons im täglich frischer Füllung zu beziehen durch:

**H.J. Joosten, Flaschenbier-Verlag**  
 General-Vertreter des Gerolsteiner Sprudels und Rhenser Mineralbrunnen  
 Corneliustr. 35-41  
 Fernsprecher 1036

*Rheinische Kinderwagen-Fabrik*  
**A. d. Bün ten**  
 Düsseldorf 19a Duisburger Straße 19  
 Fernsprech-Anschluß Nr. 686  
 Anerkannt billigste Bezugsquelle von  
**Kinder-Wagen**  
 Klapp-Fahrstühle und Kinder-Sicherheitsstühle  
 Hervorragende Neuheiten des In- u. Auslandes · Einziges Spezialhaus am Platze



**Fahrpläne (ab 10 Uhr abends)**

**1. Städtische Strassenbahn:**

Nach Schluß der Vorstellung stehen Straßenbahn-Extrawagen vor dem Haupteingange des Stadttheaters in der Alleestraße nach: 1. Grafenberg, 2. Zoologischer Garten, 3. Hauptbahnhof, 4. Unterbilk (Flora) und 5. Derendorf in dieser Reihenfolge bereit. Es wird besonders darauf hingewiesen, daß der nach Derendorf fahrende Extrawagen durch die Alleestraße, Hofgartenallee, Kaiserstraße, Nordstraße und Münsterstraße fährt.

**2. Rheinische Bahngesellschaft (ab Ratingertor):**

- a) Lokalverkehr (Oberkassel) alle 1 Minuten bis abends 11<sup>44</sup>, dann 11<sup>25</sup>, 12<sup>10</sup>, 12.20, 12.30, 12.40, 12.50, 1.05, 1.15, 1.30, 2.00
- b) nach Neuss: 10.29, 10.59, 11.29, 11.59, 12.29
- c) nach Crefeld: 10.05, 10.33, 11.05, 11.34, 12.20
- d) nach Uerdingen: 10.33, 11.34

**3. Düsseldorf-Kaiserswerth: 10.30, 11.10, 11.50 (ab Nordstraße).**

**4. Staatsbahn (ab Hauptbahnhof):**

- a) nach Benrath-Cöln: 10.19, 11.04, 11.13, 1.07 (alle direkt nach Cöln), 11.20 (außerdem Sonntags 12.24)
- b) nach Duisburg: 10.13, 10.19, 11.06, 11.18, 11.35, 12.08, 12.19, 1.40 (alle direkt Duisburg) 12.41 (außerdem Sonntags 10.50, 11.22, 12.37)
- c) nach Neuss: 10.27, (direkt Crefeld) 10.34, 11.28, 11.46, 12.30, (außerdem 11.10, Sonntags).
- d) nach Vohwinkel-Elberfeld: 10.05 (hält nur in Erkrath), 10.32, 11.30, 12.11 (hält nur in Erkrath und Vohwinkel) 1.47
- e) nach Kettwig-Essen: 10.32, 11.41 (außerdem Sonntags 10.50)
- f) nach Opladen: 10.10.
- g) nach Ohligs, Solingen, Remscheid, Lennep: 11.29 (außerdem Sonntags 12.13)
- h) nach Ratingen, Speldorf, Mülheim-Ruhr: 12.46
- i) nach Gerresheim, Mettmann, Elberfeld-M.: 11.24

# Rheinische Kinderwagen-Fabrik



## Wagen

Burger Straße 19  
 -Anschluß Nr. 686  
 quelle von

**Wagen**  
 Sicherheitsstühle  
 ziges Spezialhaus am Platze

### 1. Städtische

Nach  
 eingang  
 Garten,  
 bereit.  
 Extrawa  
 Münster

### 2. Rheinische

a) Lok  
 b) nach  
 c) nach  
 d) nach

### 3. Düsseldorf

a) nach  
 b) nach  
 c) nach  
 d) nach

### 4. Staatsbahn

a) nach  
 f) nach  
 g) nach  
 h) nach  
 i) nach

Wagen vor dem Haupt-  
 berg, 2. Zoologischer  
 rt in dieser Reihenfolge  
 ch Derendorf fahrende  
 raße, Nordstraße und

s 11<sup>44</sup>, dann 11<sup>26</sup>, 12<sup>10</sup>,

).

ch Cöln), 11.20 (a-Ber-  
 2.19, 1.40 (alle Trek  
 2.30, (außerdem 11.10,  
 0.32, 11.30, 12.10 (hält  
 60)

erdem Sonntags 12.13)

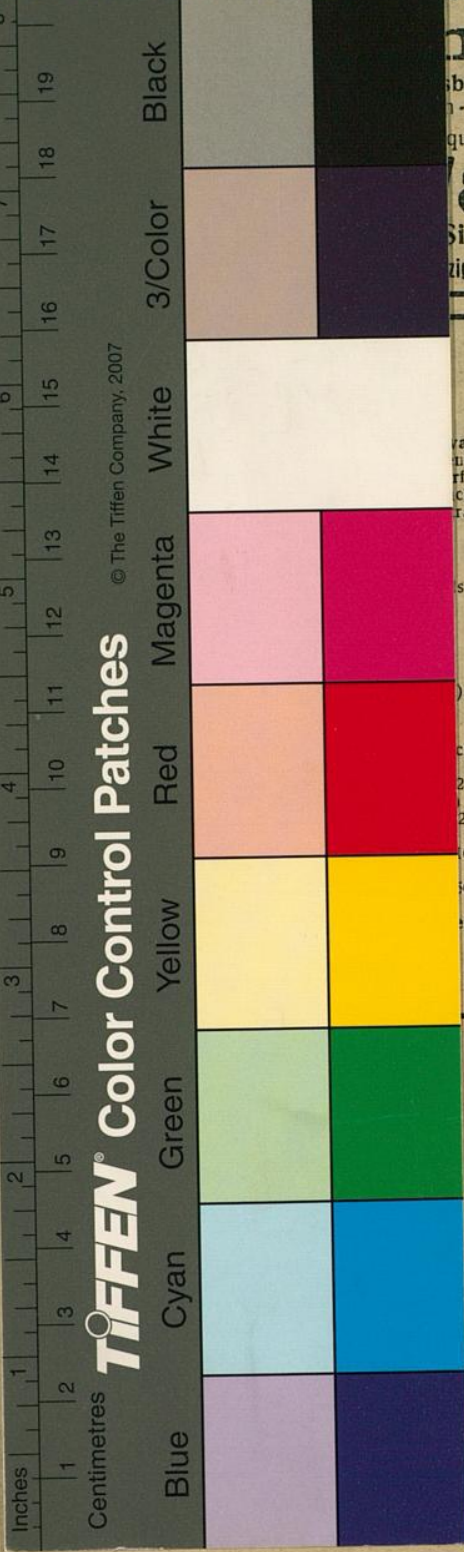

**TIFFEN® Color Control Patches**  
 © The Tiffen Company, 2007