



Schadowstr. 21

Chasalla



Fertig nach Maß, hygienisch richtig, elegant.

Dieterichs Flaschenbiere ^{in täglich frischer Brauereiabfüllung}

und zwar:	Dieterich's erste Qualität hell	à 15 Pfg.	} per Flasche frei Haus exkl. Flaschenpfand!
	Dieterich's erste Qualität dunkel	à 15 Pfg.	
	Dieterich's Tafelbier	à 14 Pfg.	

liejert bei Bestellung durch Postkarte oder Tel. 48 u. 1949

Brauerei Gebr. Dieterich A.-G. Düsseldorf

Meder's **TEPPICH-**Reinigungs-Werk Münsterstrasse 71
 mech. — Mottenvertilgung unter Garantie — Fernsprecher 2732

Gebr. Steinrück Düsseldorf Duisburgerstr. 62/64
 Bau- u. Möbelbeschläge, Eisenwaren, Werkzeuge Fernsprecher 1146 u. 8337

+ Für Kranke. **+** C. Lauterbach · Düsseldorf
 Grupellostraße 14 · Fernsprecher 6220
 Habe seit Jahren große Heilerfolge durch mein eigenes homöopath. Heilverfahren.
 Sprechstunden (außer Mittwochs und Samstags) nachmittags 3-7 Uhr, Sonntags 10-12 Uhr

Reinh. Biehl, Kurzestr. 18

|| Eigene Erzeugnisse und Lager moderner Rohmöbel sowie Kranken-
 Puppenwagen, Kindermöbel usw. · Korbwaren aller Art — Reparaturen gut und billig.
 Klosetts und Ruhesessel, Kinderwagen

Spezial-Bürstengeschäft
Josef Kessel
 Hoflieferant
 nur Flingerstraße Nr. 19.
 Stets Lager der neuesten
 Teppich-Kehrmaschinen, Parkett-
 und Linoleum-Bohner-Bürsten
 sowie
 Reparatur-Werkstätte derselben.
 Prima Bohnerwachs.

Telefon 4-741

Ausschümmen
 Wäsche
 Johanne Herz
 DÜSSELDORF
 Schadowstr. 46
 Tel. 8721

**Damen-,
 Kinder-
 u. Baby-
 Wäsche**
 In großer Auswahl

Johanne Herz
 Schadowstraße 46

AUTO-DROSCHKE

Schadowplatz, Zoologischer Garten ■ Tag- und ■ Hauptbahnhof —
1929 Nachtbetrieb **8800**

Reserviert für
„Im goldenen Hahn“
 Bolkerstraße 37

Neu eröffnet!
Drogerie „Rheineck“

Luegallee 7, Ecke Düsseldorf-Obercassel Luegallee 7, Ecke
 Markgrafen- u. Teutonenstr. Markgrafen- u. Teutonenstr.
C. L. Meyenberg Fernsprecher 12 609

Rich. Männich

Schadowstr. 80, gegenüber der Tonhalle

Spezial-Geschäft

für Konfitüren, Schokolade,
Biskuits, Kakao, Keks,

☛ Tee und Kaffee ☛

Tadellose Ware Reelle Preise
Aufmerksame Bedienung

Rich. Männich

Schadowstr. 78, gegenüber der Tonhalle

Zigarren-Import und Versand

Unübertroffen in Preis und Qualität:

Majestät 10 Pfennig

Dixi 12 Pfennig

La Caoba 15 Pfennig

Preise der Plätze und der Billetsteuer (Kleine Preise)

	Mk.	Mk.	Mk.
Proseniumsloge	6.35	und	0.65 = 7.—
I. Rang-Balkon die ersten 3 Reihen	4.55	„	0.55 = 5.—
I. Rang-Balkon die hinteren Reihen	3.60	„	0.40 = 4.—
I. Rang-Mittelloge die ersten 2 Reihen	3.60	„	0.40 = 4.—
I. Rang-Mittelloge die hinteren Reihen	3.15	„	0.35 = 3.50
I. Rang-Seitenloge die erste Reihe (außer Loge 1 2, 4	3.15	„	0.35 = 3.50
I. Rang-Seitenloge 1, 2 3, 4, I. Reihe, 5—15 und 6—16			
zweite Reihe	2.70	„	0.30 = 3.—
I. Rang-Seitenloge 1. u. 2. Platz 3 u. 4			
I. Rang-Seitenloge 3. u. 4., Platz 3. u. 4 sowie			
dritte Reihe	2.25	„	0.25 = 2.50
Parkettloge	2.70	„	0.30 = 3.—
Parkett	3.15	„	0.35 = 3.50
II. Rang-Balkon	1.35	„	0.15 = 1.50
II. Rang-Seitenloge	0.90	„	0.10 = 1.—
II. Proseniumsloge	0.90	„	0.10 = 1.—
Sitzparterre	1.10	„	0.15 = 1.25
Stehparterre	0.65	„	0.10 = 0.75
Galerie Sitzplatz	0.45	„	0.05 = 0.50

Textbücher sind an der Kasse und bei den Billetteuren zu haben.
Umsetzungen infolge von Erkrankungen behält sich die Direktion vor.
Während der Hauptpausen wird der eiserne Vorhang heruntergelassen.

Für telephonische Billetvorbestellungen (Telephon 7755) wird eine Vormerkungsgebühr von 20 Pfg. erhoben. Der Verkauf der Einlaßkarten findet morgens von 10—1 Uhr an der Theaterkasse des Stadttheaters statt, mit Ausnahme von Parterre- und Galeriekarten, die an der Galeriekasse verkauft werden. Die reservierten Billets müssen am Tage der Vorstellung spätestens mittags 12 Uhr abgeholt sein. Vorausbestellungen von Einlaßkarten für die Sonntagnachmittags-Vorstellungen und für die volkstümlichen Vorstellungen zu ermäßigten Preisen werden nicht entgegengenommen.

Selbsttätige Türschließer



werden unter
Garantie des
guten Funk-
tionierens zu
mäßigen Preisen
geliefert und
angeschraubt

Eisenwarenhandlung
ADOLF LEHMANN
Pionierstr. 18

Fried. Odenthal

Fabrikation feinsten
Fleisch- u. Würstwaren

Duisburgerstr. 84a · Tel. 3140

Carl von der Wipfel Kohlenhandlung und Spezial-Koks-Geschäft
Kaiser Wilhelmstrasse 35 • Fernsprecher Nr. 1074

Gebrüder **HARTOCH**
Fingerstr. 20.

Besuchen Sie die Weinstube der Weingrosshandlung
Mathieu Dick inhaber
Friedrichplatz Nr. 6-8, gegenüber der Kunsthalle und dem Stadttheater
Fernruf 395 Soupers vor und nach der Vorstellung Gegründet 1881

Blirenommiertes Bestell- und Versand-Geschäft
Spez.: Düsseldorflicher Allerhand, Feinstes Gebäck zu Wein u. Tee, Baumkuchen, Dobustorten unbegrenzt haltbar. Versand auch nach auswärts.
Conditorei u. Cafe 66, Flieger 11flg.
Fernsprecher 460 Inhaber: Curt Rüter Blumenstraße 20

Jacques Sorréze
Zigarren in den Preislagen von 80 bis 500 Mark pro Mille. Spezialmarken: Sumatra, Havana, würzig u. mild, schöne Formen, besonders schön. Brand u. Aroma
Eugen Albert
Zigarren in den Preislagen von 80 bis 500 Mark pro Mille. — Diese Marken haben vollen Erfolg wegen ihrer glänzenden Eigenschaften
Originalkisten à 50 und 25 Stück durch das renommierte Zigarren-Verhandhaus
Ernst Mühlensiepen
Gegr. 1880 • Wehrhahn 55 • Tel. 477, 4011

Abonnement **2** Abonnement **2**
Samstag, den 18. Januar 1913:
Freie Bahn
Komödie in 4 Akten von Paul Blüß.
Spielleitung: Robert Nonnenbruch.
Personen:
Professor Walter Strach, Regierungs-Baumeister
Elisabeth, seine Frau
Lotte, ihre Tochter
Dr. Berthold Kroll, Musiker
Fräulein Mathilde Kroll, seine Schwester
Bruno, sein Sohn, Architekt
Sternhoff, Architekt
Gnittermann, Ateliardiener
Frau Rätin Hellmuth
Irma, ihre Tochter
Straßer, Hauswirt
Belling, Reisender
Frau Braune, Wartefrau bei Krolls
Hellmuth Pfund
Ida Ravenau
Nora Reinhard
Emil Wirth
Else Kittner
Robert Hermans
Erich Ponto
Ernst Herz
Maria Sieg
Mizzi Heber-Rosen
Max Wogritsch
Robert Scholz
Marta Gumbrecht
Nach dem 2. Aufzuge findet eine längere Pause statt.
Kassenöffnung und Einlaß 7 Uhr. Anfang 7 1/2 Uhr. Ende gegen 10 Uhr.

FAMA
G. m. b. H.
Düsseldorf, Kaiser Wilhelmstr. 10
Telephon 2750
Verleih-Institut f. historische und Masken-Kostüme, Dominos usw. in hocheleg. u. feinsten Ausführung f. Damen u. Herren
Aparthe Neuheiten Reichste Auswahl
Prelisten zu Diensten

UHREN
von den einfachsten bis zu den feinsten
PRÄZISIONS-UHREN
in reichhaltiger Auswahl!
KARL KRUCHEN
Bismarckstr. 87 • Telephon 3564

Paul Braess, Düsseldorf Kasernenstraße 27
Telephon 543 und 8543
Teppiche, Dekorationen, Polstermöbel, Gardinen, Möbel- u. Dekorationsstoffe
Orientteppiche Persönlicher Einkauf im Orient.

Wo erhalten Damen u. Herren
= Mittagisch =
wie bei der Mutter?
Oststr. 30
Schriftliche Arbeiten aller Art . . . Vervielfältigungen
MÜNCHHOFEN
TELEPHON 3636
STEINSTRASSE Nr. 75 II

Vornehme Herren- u. Damenschneiderei
Louis Höhn
Alleestr. 53
gegenüber dem Hotel Breidenbacher Hof

Musikalien! Größtes Spezial-Geschäft **Franz Suppan, Oststrasse 122** Neu eröffnet Ecke Grupellostr. **Pianos!** 7 Schaufenstr. 7

Herz Stückel **Herz-Stiefel**
Herz-Spezial-Stiefel 16.50
Damen-Abend-Schuhe
Herren-Lack-Stiefel
Stets das Neueste!
Schuhhaus Silbermann Ecke Grabenstr.

Großwäscherei
Rich. Langguth
DÜSSELDORF
Münsterstraße 104 Bahnstraße 9
Telephon 1980 und 3180 Telephon 7735
Haus-, Leib-, Naß- und Stärke-Wäsche in hervorragender Ausführung
Plätt-Anstalt ersten Ranges

IBACH
Flügel, Pianos, Pianolas
Pianola-Pianos kauf- und leihweise
Schadowstr. 52 • Bleichstr. 23
Telephon Nr. 1237 und 12037

Hotel Kaiserhof Fernsprecher Nr. 1222
1/2 Liter hell oder dunkel 28 Pfennig, 1/4 Liter 50 Pfennig — Vorzügliche preiswerte Küche!

G. H. Dübbers, Möbel-Ausstellung

Flingerstraße 51 - 55
Telef. 3174 · Gegr. 1871

B. H. Holländer Telefon 5191 **Düsseldorf Hüttenstr. 22**
Herren- u. Damenschneider
Vornehme Anfertigung. — Großes Lager in deutschen u. engl. Stoffen

E. Schmitz & Co.

Alleestraße 35

Telefon 3895

empfehlen ihr Spezialgeschäft
in Reiseartikeln und feinen Lederwaren.

Alwin Schneider & Königs
Königsallee Nr. 36
Fernsprecher Nr. 846
Teppiche, Dekorationen, Gardinen, Wandspannstoffe, Möbel
Orientalische Teppiche und Kelims

Spielplan.

Sonntag, 19. Januar,
vormittags 11 $\frac{1}{2}$ Uhr:
Musikliterarischer Vortrag von
Dr. Otto Neitzel:
„Die Oper seit Richard Wagner“

ab. 7 Uhr, Außer Abonnement:
Tannhäuser

Lerne
Sprachen

in der
**Berlitz-
Schule**

Bismarckstr. 93
Telefon 752.

.....
15 diplomierte
Lehrer.
.....

Übersetzungs-
Bureau.

Dolmetschen.

Separate Bedienung!

Hygienische Bedarfsartikel

Chirurgische Gummwaren

Kaufen Sie!

nur gut und billigst

Bismarck-Drog. u. Sanitätsgeschäft

Bismarckstr. 100
Ecke Carlstraße

Musik-Akademie, Düsseldorf Charlottenstr. 51
Telefon Nr. 9811

Ausbildung in allen Zweigen der Musik, Konzertgesang, Oper, Schauspiel
Statuten gratis. — Eintritt jederzeit.

Dir.: A. Waldeck
Sprechzeit von 4-5 Uhr

MUSIKSCHULE Friedrichstr. 75
 Staatl. konzess. Konservatorium
 Leiter: **H. Zilles** Gust. Waschow
 Lehrer für Sologesang:

W. Wörmbecke Schadow-
 straße 25
Buch- und Kunst-Handlung
Texte für Oper und Schauspiel
 Geschenkliteratur, Klassiker, Jugendschrift
 — Große Auswahl gerahmter Bilder ten

Chr. Kumpa, Damenfriseur
 Telefon 6355 Spez: Ondulation, Shampooing, Haarpflege, Manicure, elektr. Kopf- und Gesichtsmassage Telefon 6355
Atelier für Kunsthaararbeiten vis à vis Hotel Germania
 Bismarckstraße Nr. 104

Hüb. Ch. Koenen Steinstr. 44, Ecke Kreuzstr. · Telefon 8998
Feine Herren- und Damenschneiderei

Zoologische Handlung Wehrhahn **Max Gutsche** Oststraße
 = 27 = = Ecke =
 Aquarien — Terrarien — Käfige aller Art. Futter für Körner u. Weichfresser in la. Qualität. Zucht- u. Zierfische. Wasserpflanzen in gr. Auswahl. Freie Besichtigung gestattet.

Düsseldorfer Stroh- und Filzhut-Fabrik **Heinr. Müller**
 Centralhof · DÜSSELDORF · Am Fürstenpl.
 empfiehlt den Besuch seines reichhaltigen Lagers in Damenhüten, Filz-, Sammet-, Seide und Velours.
 Alte Hüte werden prompt u. billig umfaçoniert. Dasselbst stets großes Lager in Linonformen.

Billige Brillanten Anfertigung und Umänderungen
Karl Hopp, Juwelier, Klosterstr. 32

Anton Winter Feine Herren-Mode
 Elisabethstraße Nr. 53
 Stets vornehme englische u. deutsche Neuheiten Mäßige Preise!

Gewissenhaften Gesangsunterricht
 und Stimmbildung zu mäßigen Preisen
LUDWIG BAUES, KASERNENSTRASSE 10-14 (Konditorei Bittner).

Hohenzollernbräu Feinstes Exportbier aus der Adlerbrauerei
 Flaschenbier-Abteilung ■ Fernsprecher Nr. 101 und 8694

Düsseldorfer Mark=Bazar
 Graf Adolfstraße 86 und Wehrhahn 39
 Täglicher Eingang von Neuheiten in Geschenkartikeln wie:
 Reise=Andenken, Lederwaren, Galanterie, Bijouterie, Solinger Stahlwaren, Parfümerie, Seifen, Nippes, Spielwaren Vasen, Figuren, Wandbilder, Handtaschen, Schirme und Stöcke.
 Jeder Gegenstand ein Beweis höchster Leistungsfähigkeit

Die echten Biere wie Pilsener Urquell, Münchner Löwenbräu, Fürstenbräu, sein (hell), Dortmunder Aktienbräu (hell) sind auch in Flaschen auch in Glaskannen und Syphons im täglich frischer Füllgang zu beziehen durch:

H. J. Joosten, Flaschenbier-Verlag Corneliustr. 35-41
 General-Vertreter des Gerolsteiner Sprudels und Rhenser Mineralbrunnens Fernsprecher 1036

Rheinische Kinderwagen-Fabrik
Ad. Bünten
 Düsseldorf 19a Duisburger Straße 19
 Fernsprech-Anschluß Nr. 686



Anerkannt billigste Bezugsquelle von
Kinder-Wagen
 Klapp-Fahrstühle und Kinder-Sicherheitsstühle
 Hervorragende Neuheiten des In- u. Auslandes · Einziges Spezialhaus am Platze

Fahrpläne (ab 10 Uhr abends)

1. Städtische Strassenbahn:

Nach Schluß der Vorstellung stehen Straßenbahn-Extrawagen vor dem Haupteingange des Stadttheaters in der Alleestraße nach: 1. Grafenberg, 2. Zoologischer Garten, 3. Hauptbahnhof, 4. Unterbilk (Flora) und 5. Derendorf in dieser Reihenfolge bereit. Es wird besonders darauf hingewiesen, daß der nach Derendorf fahrende Extrawagen durch die Alleestraße, Hofgartenallee, Kaiserstraße, Nordstraße und Münsterstraße fährt.

2. Rheinische Bahngesellschaft (ab Ratingertor):

- a) Lokalverkehr (Oberkassel) alle 15 Minuten bis abends 11⁴⁴, dann 11⁵⁵, 12¹⁰, 12.20, 12.30, 12.40, 12.50, 1.05, 1.15, 1.30, 2.00
- b) nach Neuss: 10.29, 10.59, 11.29, 11.59, 12.29
- c) nach Crefeld: 10.05, 10.33, 11.05, 11.34, 12.20
- d) nach Uerdingen: 10.33, 11.34

3. Düsseldorf-Kaiserswerth: 10.30, 11.10, 11.50 (ab Nordstraße).

4. Staatsbahn (ab Hauptbahnhof):

- a) nach Benrath-Cöln: 10.19, 11.04, 11.13, 1.07 (alle direkt nach Cöln), 11.20 (außerdem Sonntags 12.24)
- b) nach Duisburg: 10.13, 10.19, 11.06, 11.18, 11.35, 12.08, 12.19, 1.40 (alle direkt Duisburg) 12.41 (außerdem Sonntags 10.50, 11.22, 12.37)
- c) nach Neuss: 10.27, (direkt Crefeld) 10.34, 11.28, 11.46, 12.30, (außerdem 11.10, Sonntags).
- d) nach Vohwinkel-Elberfeld: 10.05 (hält nur in Erkrath), 10.32, 11.30, 12.11 (hält nur in Erkrath und Vohwinkel) 1.47
- e) nach Kettwig-Essen: 10.32, 11.41 (außerdem Sonntags 10.50)
- f) nach Opladen: 10.10.
- g) nach Ohligs, Solingen, Remscheid, Lennep: 11.29 (außerdem Sonntags 12.13)
- h) nach Ratingen, Speldorf, Mülheim-Ruhr: 12.46
- i) nach Gerresheim, Mettmann, Elberfeld-M.: 11.24

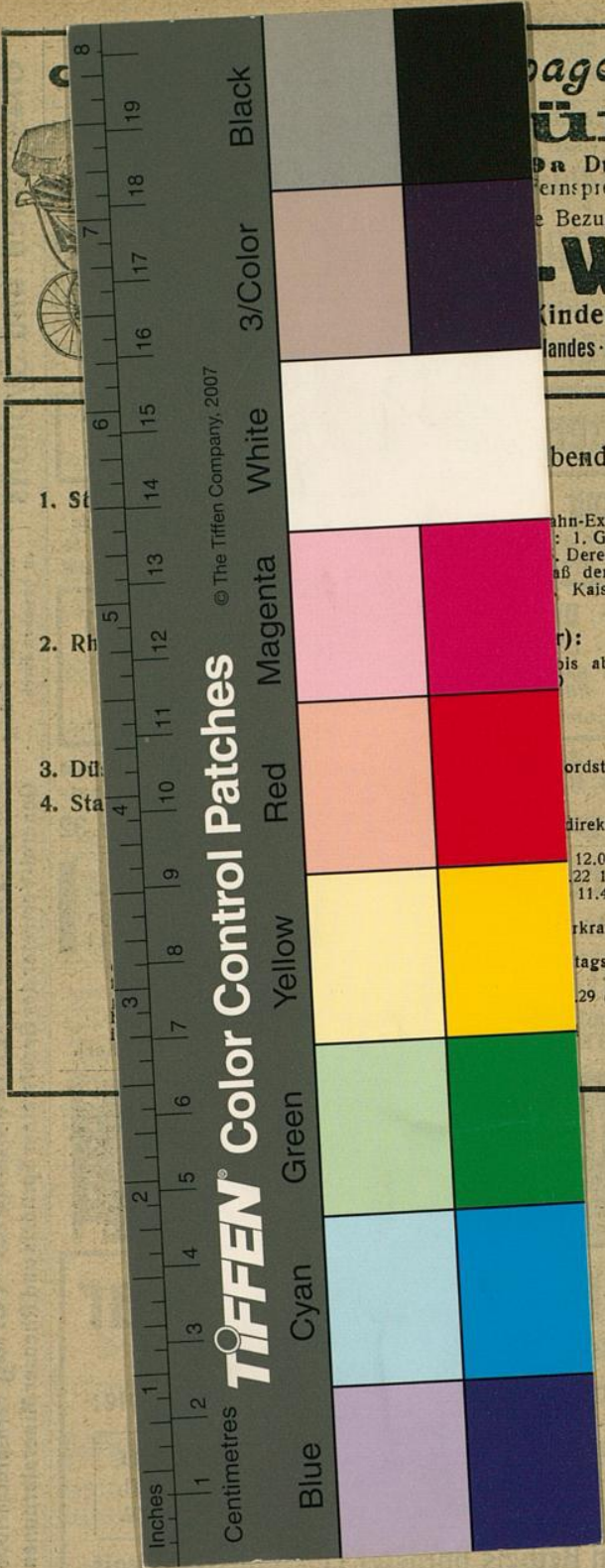

**Wagen - Fabrik
 ünten**
 an Duisburger Straße 19
 Fernsprech-Anschluß Nr. 686
 die Bezugsquelle von
-Wagen
 Kinder-Sicherheitsstühle
 Landes - Einziges Spezialhaus am Platze

1. St
 2. Rh
 3. Dü
 4. Sta

(bends)

ahn-Extrawagen vor dem Haupt-
 : 1. Grafenberg, 2. Zoologischer
 Derendorf in dieser Reihenfolge
 ab der nach Derendorf fahrende
 Kaiserstraße, Nordstraße und

r):
 bis abends 11⁴⁴, dann 11⁵⁵, 12⁰⁰,

ordstraße).

direkt nach Cöln), 11.20 (außer-
 12.08, 12.19, 1.40 (alle 1 tek
 22 12.37)
 11.46, 12.30, (außerdem 11.10,
 rkrath), 10.32, 11.30, 12.11 (hält
 tags 10.50)
 29 (außerdem Sonntags 12.13)