



Schadowstr. 21

Chasalla'



Fertig nach Maß, hygienisch richtig, elegant.

Dieterichs Flaschenbiere

in täglich frischer
Brauereiabfüllung

und zwar:	<i>Dieterich's</i> erste Qualität hell	à 15 Pfg.	} per Flasche frei Haus exkl. Flaschenpfand!
	<i>Dieterich's</i> erste Qualität dunkel	à 15 Pfg.	
	<i>Dieterich's</i> Tafelbier	à 14 Pfg.	

Liefert bei Bestellung durch
Postkarte oder Tel. 48 u. 1949

Brauerei Gebr. Dieterich A.-G. Düsseldorf

13/11

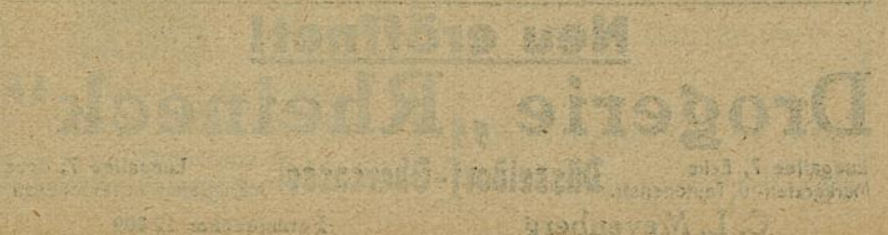

Meder's **TEPPICH-**Reinigungs-Werk Münsterstrasse 71
 mech. — Mottenvertilgung unter Garantie — Fernsprecher 2732

Geb. Steinrück Düsseldorf Duisburgerstr. 62/64
 Bau- u. Möbelbeschläge, Eisenwaren, Werkzeuge Fernsprecher 1146 u. 8337

+ Für Kranke. **+** C. Lauterbach · Düsseldorf
 Gruppellostraße 14 · Fernsprecher 6220
 Habe seit Jahren große Heilerfolge durch mein eigenes homöopath. Heilverfahren.
 Sprechstunden (außer Mittwochs und Samstags) nachmittags 3-7 Uhr, Sonntags 10-12 Uhr

Reinh. Biehl, Kurzestr. 18
|| Eigene Erzeugnisse und Lager moderner Rohmöbel sowie Kranken-
 Klosetts und Ruhesessel, Kinderwagen
 Puppenwagen, Kindermöbel usw. · Korbwaren aller Art — Reparaturen gut und billig

Spezial-Bürstengeschäft
Josef Kessel
 Hoflieferant
 nur Flingerstraße Nr. 19.
 Stets Lager der neuesten
 Teppich-Kehrmaschinen, Parkett-
 und Linoleum-Bohner-Bürsten
 sowie
 Reparatur-Werkstätte derselben.
 Prima Bohnerwachs.

Telefon 4-741
 Wäsche
 Ausstattungen
 Johanne Herz
 DÜSSELDORF
 Schadowstr. 46
 Tel. 4721
 Tel. 4727
Damen-, Kinder- u. Baby-Wäsche
 in großer Auswahl
Johanne Herz
 Schadowstraße 46

AUTO-DROSCHKE
 Schadowplatz, Zoologischer Garten ■ Tag- und ■ Hauptbahnhof
1929 Nachtbetrieb **8800**

Reserviert für
„Im goldenen Hahn“
 Bolkerstraße 37 I

Neu eröffnet!
Drogerie „Rheineck“
 Luegallee 7, Ecke Markgrafen- u. Teutonenstr. **Düsseldorf-Obercassel** Luegallee 7, Ecke Markgrafen- u. Teutonenstr.
C. L. Meyenberg Fernsprecher 12 009

Rich. Männich

Schadowstr. 80, gegenüber der Tonhalle

Spezial-Geschäft

für Konfitüren, Schokolade,
Biskuits, Kakao, Kekes,
Tee und Kaffee

Tadellose Ware Reelle Preise
Aufmerksame Bedienung

Rich. Männich

Schadowstr. 78, gegenüber der Tonhalle

Zigarren-Import und Versand

Unübertroffen in Preis und Qualität:

Majestät 10 Pfennig

Dixi 12 Pfennig

La Caoba 15 Pfennig

Preise der Plätze und der Billetsteuer (Mittelpreise)

	Mk.	Mk.	Mk.
Proszeniumsloge	7.25	und 0.75	= 8.—
I. Rang-Balkon die ersten 3 Reihen	5.45	„ 0.55	= 6.—
I. Rang-Balkon die hinteren Reihen	4.55	„ 0.45	= 5.—
I. Rang-Mittelloge die ersten 2 Reihen	4.50	„ 0.50	= 5.—
I. Rang-Mittelloge die hinteren Reihen	3.60	„ 0.40	= 4.—
I. Rang-Seitenloge die erste Reihe (außer Loge 1 2, 4)	4.05	„ 0.45	= 4.50
I. Rang-Seitenloge 1, 2 3, 4, I. Reihe, 5—15 und 6—16 zweite Reihe	3.60	„ 0.40	= 4.—
I. Rang-Seitenloge 1. u. 2. Platz 3 u. 4			
I. Rang-Seitenloge 3. u. 4., Platz 3. u. 4 sowie dritte Reihe	3.15	„ 0.35	= 3.50
Parkettloge	3.15	„ 0.35	= 3.50
Parkett	3.60	„ 0.40	= 4.—
II. Rang-Balkon	1.80	„ 0.20	= 2.—
II. Rang-Seitenloge	1.35	„ 0.15	= 1.50
II. Proszeniumsloge	1.35	„ 0.15	= 1.50
Sitzparterre	1.35	„ 0.15	= 1.50
Stehparterre	0.90	„ 0.10	= 1.—
Galerie Sitzplatz	0.45	„ 0.05	= 0.50

Textbücher sind an der Kasse und bei den Billetteuren zu haben.
Umbesetzungen infolge von Erkrankungen behält sich die Direktion vor.
Während der Hauptpausen wird der eiserne Vorhang heruntergelassen.

Für telephonische Billetvorbestellungen (Telephon 7755) wird eine Vormerkungsgebühr von 2 Pf. erhoben. Der Verkauf der Einlaßkarten findet morgens von 10—1 Uhr an der Theaterkasse des Stadttheaters statt, mit Ausnahme von Parterre- und Galeriekarten, die an der Galeriekasse verkauft werden. Die reservierten Billets müssen am Tage der Vorstellung spätestens mittags 2 Uhr abgeholt sein. Vorausbestellungen von Einlaßkarten für die Sonntag-nachmittags-Vorstellungen und für die volkstümlichen Vorstellungen zu ermäßigten Preisen werden nicht entgegengenommen.

Selbsttätige Türschließer

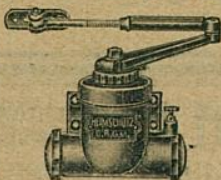

werden unter
Garantie des
guten Funk-
tionierens zu
mässigen Preisen
geliefert und
angeschraubt

Eisenwarenhandlung
ADOLF LEHMANN
Pionierstr. 18

Fried. Odenthal

Fabrikation feinsten
Fleisch- u. Wurstwaren

Duisburgerstr. 84a · Tel. 3140

Gebrüder
HARTOCH
 Fliegerstr. 20.

Besuchen Sie die Weinstube der Weingrosshandlung
Mathieu Dick Inhaber Rich. Dick
 Friedrichplatz Nr. 6-8, gegenüber der Kunsthalle und dem Stadttheater
 Fernruf 395 Soupers vor und nach der Vorstellung
 Gegründet 1881

Blirenomiertes Bestell- und Versand-Geschäft
 Spezial: Düselbörcher Allerhand • Feinstes Gebäck zu Wein u. Tee • Baumkuchen • Dobustorten unbegrenzt haltbar. Versand auch nach auswärts
Conditorei u. Cafe Gg. Flieger Pflg.
 Fernsprecher 460 • Inhaber: Curt Rügner • Blumenstraße 20

Jacques Sorréze
 Zigarren in den Preislagen von 80 bis 500 Mark pro Millie. - Diese Marken haben vollen Erfolg wegen ihrer glänzenden Eigenschaften
Eugen Albert
 Zigarren in den Preislagen von 80 bis 500 Mark pro Millie. - Diese Marken haben vollen Erfolg wegen ihrer glänzenden Eigenschaften
Ernst Mühlensiepen
 Originalitäten à 20 und 25 Stück durch das renommierte Zigarren-Verlantheaus
 Geogr. 1332 • Wehrhahn 55 • Tel. 477.4641

Abonnement **5**

Abonnement **5**

Montag, den 13. Januar 1913:

Der Schmuck der Madonna

Oper in drei Akten aus dem neapolitanischen Volksleben von Ermanno Wolf-Ferrari,
 Verse von C. Zangarini und E. Golisciani. Deutsch von Hans Liebsöckl.
 Spielleitung: Robert Leffler. Musikalische Leitung: Alfred Fröhlich.

Personen:

Gennaro, Schmied	Jacques Sorréze	Eisverkäufer	Carl Linke
Gormela, seine Mutter	Magda Spiegel	Makaroniverkäufer	Jahn Holknecht
Maliella	Agnes Wedekind-Klebe	Der Blinde	Carl Neumann
Rafaete, Führer der Camorra	Gustav Waschow	Madonnenbilder Verkäufer	Josef Dobski
Biaso, Schreiber	Egon Reichenbach	Früchlenverkäufer	Arthur Lederer
Ciccillo	Heinrich Kiggemeyer	Erster Morraspieler	Ernst Bedau
Rocco	Hubert Mertens	Zweiter Morraspieler	Paul Winzeler
Stella	Else Bräuner	Amme	Josefine Telona
Concella	Leonore Sirunk	Junge Bäuerin	Albertine Exner
Serena	Valerie Lendi	Ballonverkäufer	Wilhelm Placke
Grazia	Maria Esche	Vater	Joach. Löfflin
Totonno, ein junger Mann aus dem Volke	Eugen Albert	Erster Franziskaner	Heinrich Schön
Blumenverkäuferin	Franziska Wogriltsch	Zweiter Franziskaner	Rudolf Walter
Wasserverkäuferin	Anna Walburg	Pazarliello	Ernst Herz
		2 junge Leute	Hans Thomelzek
			Paul Lenoir

Volk, Verkäufer, Camorristen usw.

Die Handlung spielt in Neapel, der erste Akt auf einem Platz am Meer, der zweite in Carmelas Garten, der dritte in der Schenke der Camorristen. - Zeit: Gegenwart.

Nach dem 1. und 2. Aufzuge findet je eine längere Pause statt.

Umbesetzungen infolge von Erkrankungen behält sich die Direktion vor.

Textbücher sind an der Kasse und bei den Billetteuren zu haben.

Kassenöffnung u. Einlaß 7 Uhr. Anfang 7 1/2 Uhr. Ende ungef. 10 1/4 Uhr.

Caviar
 Spezial-Geschäft
Russ. Caviar-Haus
 Telefon Nr. 10174 Döll Königsplatz Nr. 4
 Prima Caviar! -:- ff. Aufstern!

UHREN
 von den einfachsten bis zu den feinsten
PRÄZISIONS-UHREN
 in reichhaltiger Auswahl!
KARL KRUCHEN
 Bismarckstr. 87 • Telephon 3564

Paul Braess, Düsseldorf Kasernenstraße 27
 Telephon 543 und 8543
 Teppiche, Dekorationen, Poistermöbel, Orientteppiche | Persönlicher Einkauf im Orient.
 Gardinen, Möbel- u. Dekorationsstoffe

Wo erhalten Damen u. Herren
= Mittagstisch =
 wie bei der Mutter?
Oststr. 30
 Schriftliche Arbeiten aller Art • Vervielfältigungen
MÖNCHHOFEN
 TELEPHON 3636
 STEINSTRASSE Nr. 75 II

Vornehme Herren- u. Damenschneiderei
Louis Höhn
Alleestr. 53
 gegenüber dem Hotel Breidenbacher Hof

Musikalien! Größtes Spezial-Geschäft **Franz Suppan, Oststrasse 122** Neu eröffnet Ecke Grupellostr. 7 **Pianos!** Schaufenstr. 7

Hotel Kaiserhof Fernsprecher Nr. 1222
 1/2 Liter hell oder dunkel 28 Pfennig, 1/4 Liter 50 Pfennig — Vorzügliche preiswerte Küche!
 Kaiser Wilhelmstr. 28
 2 Minuten v. Hauptbahnhof

Herz Stiefel
 Herz-Spezial-Stiefel 16.50
 Damen-Abend-Schuhe
 Herren-Lack-Stiefel
 Stets das Neueste!
Schuhhaus Silbermann Ecke Grabenstr.

Großwäscherei
Rich. Langguth
 DÜSSELDORF
 Münsterstraße 104 • Bahnstraße 9
 Telephon 1980 und 3180 • Telephon 7233
 Haus-, Leib-, Fuß- und Stärke-Wäsche in herorragender Ausführung
 Plätt-Anstalt ersten Ranges

IBACH
 Flügel, Pianos, Pianolas
 Pianola-Pianos kauf- und teilweise
 Schadowstr. 52 • Bleichstr. 23
 Telephon Nr. 1237 und 12037

Flingerstraße 51 - 55
Telef. 3174 · Geogr. 1871

G. H. Dübbers, Möbel-Ausstellung

B. H. Holländer Telefon 5191 Düsseldorf Hüttenstr. 22
Herren- u. Damenschneider
Vornehme Anfertigung. — Großes Lager in deutschen u. engl. Stoffen

E. Schmitz & Co.

Alleestraße 35

Telefon 3895

empfehlen ihr Spezialgeschäft
in Reiseartikeln und feinen Lederwaren.

Alwin Schneider & Königs
Königsallee Nr. 36
Fernsprecher Nr. 846
Teppiche, Dekorationen, Gardinen, Wandspannstoffe, Möbel
Orientalische Teppiche und Kelims

Spielplan.

Dienstag, 14. Januar,
abends 7 $\frac{1}{2}$ Uhr, Ab. **6:**

Marta

Mittwoch, 15. Januar,
abends 7 $\frac{1}{2}$ Uhr, Ab. **7:**

(Zum ersten Male)

Freie Bahn

Donnerstag, 16. Januar
abends 7 $\frac{1}{2}$ Uhr, Ab. **8:**

Die Journalisten

Freitag, 17. Januar,
abends 7 $\frac{1}{2}$ Uhr, Ab. **1:**

Der Troubadour

Samstag, 18. Januar,
abends 7 $\frac{1}{2}$ Uhr, Ab. **2:**

Freie Bahn

Sonntag, 19. Januar,
vormittags 11 $\frac{1}{2}$ Uhr:
Musikliterarischer Vortrag von
Dr. Otto Neitzel:

„Die Oper seit Richard Wagner“
ab. 7 Uhr, Außer Abonnement:

Tannhäuser

Lerne
Sprachen

in der

**Berlitz-
Schule**

Bismarckstr. 93
Telefon 752.

.....
15 diplomierte
Lehrer.
.....

Übersetzungs-
Bureau.

Dolmetschen.

Separate Bedienung!

Hygienische Bedarfsartikel

Chirurgische Gummiwaren

Kaufen Sie!

nur gut und billigst

Bismarck-Drog. u. Sanitätsgeschäft

Bismarckstr. 100
Ecke Carlstraße

Musik-Akademie, Düsseldorf Charlottenstr. 51
Telefon Nr. 9811

Ausbildung in allen Zweigen der Musik, Konzertgesang, Oper, Schauspiel
Statuten gratis. — Eintritt jederzeit.

Dir.: **A. Waldeck**
Sprechzeit von 4-5 Uhr

MUSIKSCHULE Friedrichstr. 75 Lelter: **B. Zilles** Gust. Waschow
 Staatl. konzess. Konzertmeister Lehrer für Sologesang:
 Konservatorium

W. Wörmbecke Schadow-
 straße 25 **Texte für Oper und Schauspiel**
 Buch- und Kunst-Handlung Geschenkliteratur, Klassiker, Jugendschrif-
 — Große Auswahl gerahmter Bilder ten

Chr. Kumpa, Damenfriseur
 Telefon 6355 Spez: Ondulation, Shampooing, Haarpflege, Telefon 6355
 Manicure, elektr. Kopf- und Gesichtsmassage
 Bismarckstraße Nr. 104 **Atelier für Kunsthaararbeiten** vis à vis Hotel Germania

Hüb. Ch. Koenen Steinstr. 44, Ecke Kreuzstr. · Telefon 8998
Feine Herren- und Damenschneiderei

Zoologische Handlung Wehrhahn **Max Gutsche** Oststraße
 = 27 = = Ecke =
 Aquarien — Terrarien — Käfige aller Art. Futter für Körner u. Weichfresser in la.
 Qualität. Zucht- u. Zierfische. Wasserpflanzen in gr. Auswahl. Freie Besichtigung gestattet.

Düsseldorfer Stroh- und Filzhut-Fabrik **Heinr. Müller**
 Centralhof · DÜSSELDORF · Am Fürstenpl.
 empfiehlt den Besuch seines reichhaltigen Lagers in
 Damenhüten, Filz-, Sammet-, Seide und Velours.
 Alte Hüte werden prompt u. billig umfaçoniert. Daselbst stets großes Lager in Linonformen.

Billige Brillanten Anfertigung und
 Umänderungen
Karl Hopp, Juwelier, Klosterstr. 32

Anton Winter Feine Herren-Mode
 Elisabethstraße Nr. 53 Stets vornehme englische u. deutsche
 Neuheiten Mäßige Preise!

Gewissenhaften Gesangsunterricht
 und Stimmbildung zu mäßigen Preisen
 LUDWIG BAUES, KASERNENSTRASSE 10-14 (Konditorei Bittner).

Hohenzollernbräu Feinstes Exportbier
 aus der Adlerbrauerei
 Flaschenbier-Abteilung ■ Fernsprecher Nr. 101 und 8694

Düsseldorfer Mark-Bazar
 Graf Adolfstraße 86 und Wehrhahn 39
 Täglicher Eingang von Neuheiten in Geschenkartikeln wie:
 Reise-Andenken, Lederwaren, Galanterie, Bijouterie, Solinger
 Stahlwaren, Parfümerie, Seifen, Nippes, Spielwaren Vasen,
 Figuren, Wandbilder, handtaschen, Schirme und Stöcke.
 Jeder Gegenstand ein Beweis höchster Leistungsfähigkeit

Die echten Biere wie Pilsener Urquell, Münchener Löwenbräu, Fürstenaugen-
 bräu (hell), Dortmunder Aktienbräu (hell) sind außer in den Flaschen auch in
 Glaskannen und Syphons in täglich frischer Füllung
 zu beziehen durch:

H. J. Joosten, Flaschenbier-Verlag Corneliustr. 35-41
 General-Vertreter des Gerolsteiner Sprudels und Rheuser Mineralbrunnens
 Fernsprecher 1036

Rheinische Kinderwagen-Fabrik



A. d. Bünten

Düsseldorf 19a Duisburger Straße 19
Feinspreech-Anschluß Nr. 686

Anerkannt billigste Bezugsquelle von

Kinder-Wagen

Klapp-Fahrstühle und Kinder-Sicherheitsstühle

Hervorragende Neuheiten des In- u. Auslandes · Einziges Spezialhaus am Platze

Fahrpläne (ab 10 Uhr abends)

1. Städtische Strassenbahn:

Nach Schluß der Vorstellung stehen Straßenbahn-Extrawagen vor dem Haupteingange des Stadttheaters in der Alleestraße nach: 1. Grafeberg, 2. Zoologischer Garten, 3. Hauptbahnhof, 4. Unterbilk (Flora) und 5. Derendorf in dieser Reihenfolge bereit. Es wird besonders darauf hingewiesen, daß der nach Derendorf fahrende Extrawagen durch die Alleestraße, Hofgartenallee, Kaiserstraße, Nordstraße und Münsterstraße fährt.

2. Rheinische Bahngesellschaft (ab Ratingertor):

- a) Lokalverkehr (Oberkassel) alle 1 Minuten bis abends 11⁴⁴, dann 11⁴⁶, 12¹⁰, 12.20, 12.30, 12.40, 12.50, 1.05, 1.15, 1.30, 2.00
- b) nach Neuss: 10.29, 10.59, 11.29, 11.59, 12.29
- c) nach Crefeld: 10.05, 10.33, 11.05, 11.34, 12.20
- d) nach Uerdingen: 10.33, 11.34

3. Düsseldorf-Kaiserswerth: 10.30, 11.10, 11.50 (ab Nordstraße).

4. Staatsbahn (ab Hauptbahnhof):

- a) nach Benrath-Cöln: 10.19, 11.04, 11.13, 1.07 (alle direkt nach Cöln), 11.20 (außer dem Sonntags 12.24)
- b) nach Duisburg: 10.13, 10.19, 11.06, 11.18, 11.35, 12.08, 12.19, 1.40 (alle direkt Duisburg) 12.41 (außer dem Sonntags 10.50, 11.22, 12.37)
- c) nach Neuss: 10.27, (direkt Crefeld) 10.34, 11.28, 11.46, 12.30, (außer dem 11.10, Sonntags).
- d) nach Vohwinkel-Elberfeld: 10.05 (hält nur in Erkrath), 10.32, 11.30, 12.11 (hält nur in Erkrath und Vohwinkel) 1.47
- e) nach Kettwig-Essen: 10.32, 11.41 (außer dem Sonntags 10.50)
- f) nach Opladen: 10.10.
- g) nach Ohligs, Solingen, Remscheid, Lennep: 11.29 (außer dem Sonntags 12.13)
- h) nach Ratingen, Speldorf, Mülheim-Ruhr: 12.46
- i) nach Gerresheim, Mettmann, Elberfeld-M.: 11.24

Rhein  **Fabrik**
ten
 burger Straße 19
 Anschluß Nr. 686
 elle von
agen
 cherheitsstühle
 ges Spezialhaus am Platze

1. Städtische
 Nach
 eingang
 Garten,
 bereit.
 Extrawa
 Münster

2. Rheinische
 a) Lok
 b) nach
 c) nach
 d) nach

3. Düsseldor
 4. Staatsbah
 a) nach
 b) nach
 c) nach
 d) nach
 e) nach
 f) nach
 g) nach
 h) nach
 i) nach

agen vor dem Haupt-
 berg, 2. Zoologischer
 in dieser Reihenfolge
 ch Derendorf fahrende
 traße, Nordstraße und

s 11⁴⁴, dann 11⁰⁵, 12¹⁰,

e).

nach Cöln), 11.20 (a-ber-
 12.19, 1.40 (alle 1.1ek
 7)
 12.30, (außerdem 11.10,
 10.32, 11.30, 12.11 (hält
 1.50)
 Berdem Sonntags 12.13)

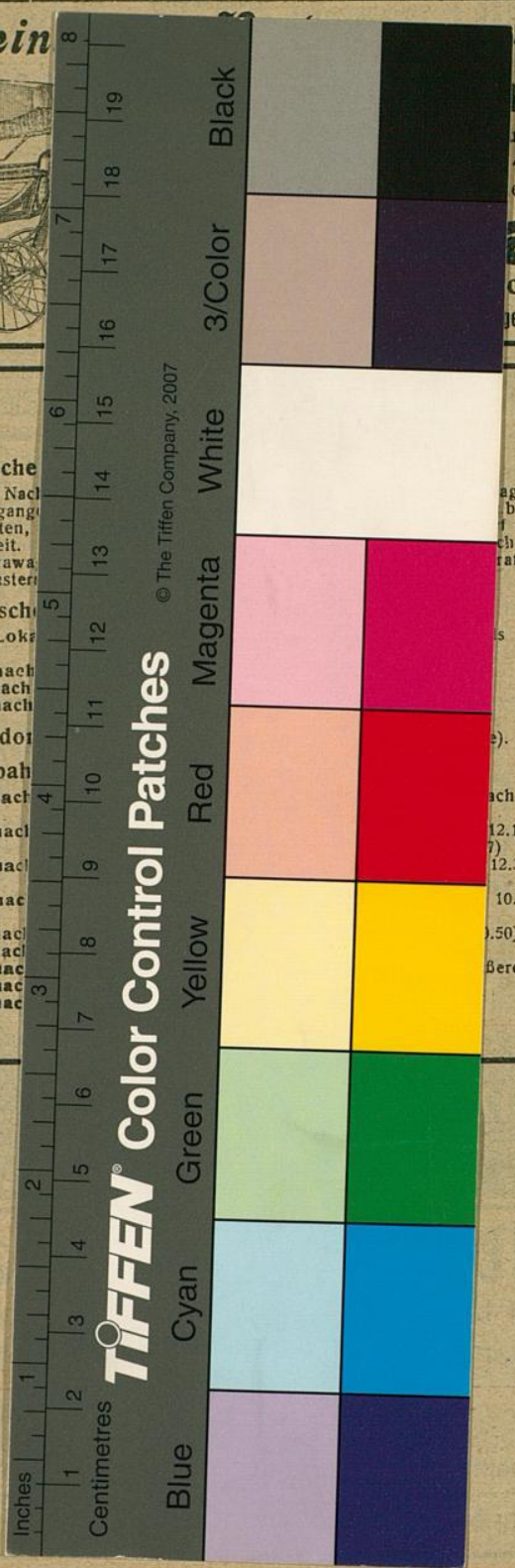

TIFFEN Color Control Patches

© The Tiffen Company, 2007