

Schadowstr. 21



Chasalla

Fertig nach Maß, hygienisch richtig, elegant.

Dieterichs Flaschenbiere

in täglich frischer
Brauereiabfüllung

und zwar: <i>Dieterich's</i> erste Qualität hell . . .	à 15 Pfg.	} per Flasche
<i>Dieterich's</i> erste Qualität dunkel . . .	à 15 Pfg.	} frei Haus exkl.
<i>Dieterich's</i> Tafelbier	à 14 Pfg.	} Flaschenpfand

liefert bei Bestellung durch
Postkarte oder Tel. 48 u. 1949

Brauerei Gebr. Dieterich A.-G. Düsseldorf

Meder's **TEPPICH-**Reinigungs-Werk Münsterstrasse 71
mech. — Mottenvertilgung unter Garantie — Fernsprecher 2732

Gebr. Steinrück Düsseldorf Duisburgerstr. 62/64
Bau- u. Möbelbeschläge, Eisenwaren, Werkzeuge Fernsprecher 1146 u. 8337

+ Für Kranke. **+** C. Lauterbach · Düsseldorf
Grupellostraße 14 · Fernsprecher 6220
Habe seit Jahren große Heilerfolge durch mein eigenes homöopath. Heilverfahren.
Sprechstunden (außer Mittwochs und Samstags) nachmittags 3-7 Uhr, Sonntags 10-12 Uhr

Reinh. Biehl, Kurzestr. 18

Eigene Erzeugnisse und Lager moderner Rohmöbel sowie Kranken-
Klosetts und Ruhessel, Kinderwagen
Puppenwagen, Kindermöbel usw. · Korbwaren aller Art — Reparaturen gut und billig.

Spezial-Bürstengeschäft
Josef Kessel
Hoflieferant
nur Flingerstraße Nr. 19.
Stets Lager der neuesten
Teppich-Kehrmaschinen, Parkett-
und Linoleum-Bohner-Bürsten
sowie
Reparatur-Werkstätte derselben.
Prima Bohnervachs.

Telefon 4741
Wäsche
Ausschlünger
Johanne Herz
Düsseldorf
Schadowstr. 46
Tel. 4729
in großer Auswahl
Johanne Herz
Schadowstraße 46

AUTO-DROSCHKE

Schadowplatz, Zoologischer Garten ■ Tag- und ■ Hauptbahnhof
1929 Nachtbetrieb **8800**

Reserviert für

„Im goldenen Hahn“

Bolkerstraße 37

Neu eröffnet!

Drogerie „Rheineck“

Luegallee 7, Ecke Markgrafen- u. Teutonenstr. **Düsseldorf-Obercassel** Luegallee 7, Ecke Markgrafen- u. Teutonenstr.
C. L. Meyenberg Fernsprecher 12 009

Rich. Männich

Schadowstr. 80, gegenüber der Tonhalle

Spezial-Geschäft

für Konfitüren, Schokolade,
Biskuits, Kakao, Keks,

Tee und Kaffee

Echteste Ware Reelle Preise
Aufmerksame Bedienung

Rich. Männich

Schadowstr. 78, gegenüber der Tonhalle

Zigarren-Import und Versand

Unübertroffen in Preis und Qualität:

Majestät . . . 10 Pfennig

Dixi 12 Pfennig

La Caoba . . . 15 Pfennig

Preise der Plätze und der Billetsteuer (Mittelpreise)

	Mk.	Mk.	Mk.
Proszeniumsloge	7.25	und	0.75 = 8.—
I. Rang-Balkon die ersten 3 Reihen	5.45	„	0.55 = 6.—
I. Rang-Balkon die hinteren Reihen	4.55	„	0.45 = 5.—
I. Rang-Mittelloge die ersten 2 Reihen	4.50	„	0.50 = 5.—
I. Rang-Mittelloge die hinteren Reihen	3.60	„	0.40 = 4.—
I. Rang-Seitenloge die erste Reihe (außer Loge 1, 2, 3, 4)	4.05	„	0.45 = 4.50
I. Rang-Seitenloge 1, 2, 3, 4, I. Reihe, 5—15 und 6—16 zweite Reihe	3.60	„	0.40 = 4.—
I. Rang-Seitenloge 1. u. 2. Platz 3 u. 4 I. Rang-Seitenloge 3. u. 4., Platz 3. u. 4 sowie dritte Reihe	3.15	„	0.35 = 3.50
Parkettloge	3.15	„	0.35 = 3.50
Parkett	3.60	„	0.40 = 4.—
II. Rang-Balkon	1.80	„	0.20 = 2.—
II. Rang-Seitenloge	1.35	„	0.15 = 1.50
II. Proszeniumsloge	1.35	„	0.15 = 1.50
Sitzparterre	1.35	„	0.15 = 1.50
Stehparterre	0.90	„	0.10 = 1.—
Galerie Sitzplatz	0.45	„	0.05 = 0.50

Textbücher sind an der Kasse und bei den Billetteuren zu haben.
Umbesetzungen infolge von Erkrankungen behält sich die Direktion vor.
Während der Hauptpausen wird der eiserne Vorhang heruntergelassen.

Für telephonische Billetvorbestellungen (Telephon 7755) wird eine Vormerkungsgebühr von 2) Ffg. erhoben. Der Verkauf der Einlaßkarten findet morgens von 10—1 Uhr an der Theaterkasse des Stadttheaters statt, mit Ausnahme von Parterre- und Galeriekarten, die an der Galeriekasse verkauft werden. Die reservierten Billets müssen am Tage der Vorstellung spätestens mittags 12 Uhr abgeholt sein. Vorausbestellungen von Einlaßkarten für die Sonntag-nachmittags-Vorstellungen und für die volkstümlichen Vorstellungen zu ermäßigten Preisen werden nicht entgegengenommen.

Selbsttätige Türschließer

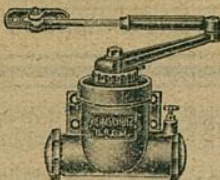

werden unter
Garantie des
guten Funk-
tionierens zu
mässigen Preisen
geliefert und
angeschraubt

Eisenwarenhandlung
ADOLF LEHMANN
Pionierstr. 18

Fried. Odenthal

Fabrikation feinsten
Fleisch- u. Wurstwaren

Duisburgerstr. 84a · Tel. 3140

Carl von der Wipfel Kohlenhandlung und Spezial-Koks-Geschäft
 Kaiser Wilhelmstrasse 33 • Fernsprecher Nr. 1078

Gebrüder **HARTOCH**
 Fliegerstr. 20.

Besuchen Sie die Weinstube der Weingrosshandlung
 Mathieu Dick inhaber Rich. Dick
 Friedrichplatz Nr. 6-8, gegenüber der Kunsthalle und dem Stadttheater
 Soupers vor und nach der Vorstellung
 Gegründet 1881

„Hotel Kaiserhof“ Fernsprecher Kaiser Wilhelmstr. 23
 Nr. 1922
 2 Minuten zum Hauptbahnhof
 1/2 Liter hell oder dunkel 28 Pfennig, 1/1 Liter 50 Pfennig — Vorzügliche preiswerte Küche!

Blirenommiertes Bestell- und Versand-Geschäft
 Spez.: Düsselborfer Mitterhand • Feinstes Gebäck zu Mohn u. Cee • Baum-
 kuchen • Dopelstorten unbegrenzt haltbar. Versand auch nach auswärts
 Conditorei u. Cafe 66g. Flieger Pflg.
 Inhaber: Curt Räger Blumenstraße 20
 Fernsprecher 460

Ernst Herz
 Zigarren in den Preislagen von 80 bis
 500 Mark je 100 Stk., leichte, sehr feine
 Qualitäten mit ganz besonderer Sorg-
 falt ausgewählt u. sehr zu empfehlen
 Originalkisten à 50 u. 25 Stk. durch das
 altrenommierte Zigarren- u. Versand-Haus
Ernst Mühlensiepen
 Gegr. 1880 Wehrhahn 55 Tel. 477, 4041
Hermine Fröhlich-Förster
 die beliebteste Zigarren-
 Spezialität à 5-10 Pfg.

Caviar-
 Spezial-Geschäft
Russ. Caviar-Haus
 Telefon Nr. 10774 **Döll** Königsplatz Nr. 4
 Prima Caviar! :-: ff. Austern!

UHREN
 von den einfachsten
 bis zu den feinsten
PRÄZISIONS-UHREN
 in reichhaltiger Auswahl!
KARL KRUCHEN
 Bismarckstr. 87 • Telephon 3564

Abonnement 7 **Abonnement 7**
 Montag, den 6. Januar 1913, abends 7 1/2 Uhr:
Theodor Körner
 Musikalisches Schauspiel in 3 Aufzügen von Alfred Kaiser.
 Spielleitung: Robert Leffler. Musikalische Leitung: Alfred Fröhlich.

Personen.

Theodor Körner	Jacques Sorréze
Antonie Adamberger, Schauspieler	Hermine Fröhlich-Förster
Ihre Tante	Marie Sieg
Karoline Pichler	Magda Spiegel
Christine Hofer	Johanna Leisner
Demoiselle Lefèvre	Valerie Lendt
Frau Anna Krüger	Grete Bedau
Mitzi	Aennchen Heyter
Lisi	Leonore Strunk
Kathi	Albertine Exner
Karl Krüger	Frnst Bedau
Koberwein	Carl Lincke
Maximilian Korn	Willy Placke
Friedrich Friesen	Hermann Wucherpfennig
Alexander von Herrl	Eugen Albert
Heinrich Krämer	Hans Thometzek
Joseph von Arneht	Richard Hedler
Adelshofer, Hausmeister	Paul Hermann
Schimunek, Wirt	Jahn Hofknecht
Grün	Josef Dobsky
Koberl	Ernst Winter
Der Pfarrer	Erich Hanfstaengl
Der Küster (stumme Person)	Wilhelm Buch
Major Lützow (stumme Person)	Rudolf Walter
Friedrich Ludwig Jahn (Vater Jahn)	Egon Reichenbach
Hugo Helfritz	Hubert Mertens
Ferdinand Zenker	Carl Neumann
Anton Probsthahn	

Schauspieler, Friseur, Theaterarbeiter, Herren, Studenten, Musikanten,
 Lützower, Krankenpflegerinnen, Männer aus dem Volke.
 Die ersten zwei Aufzüge spielen in Wien, der dritte im Meklenburgischen. — Zeit 1812—1813.
 Nach dem 1. und 2. Akte findet je eine längere Pause statt.
Kassenöffnung u. Einlaß 7 Uhr. Anfang 7 1/2 Uhr. Ende ungel. 10 1/4 Uhr.

Herz-
 Stiefel
Herz-Spezial-Stiefel 16.50
Damen-Abend-Schuhe
Herren-Lack-Stiefel
Stets das Neueste!
Schuhhaus Silbermann Ecke Grabenstr.

Großwäscherei
Rich. Langguth
DÜSSELDORF
 Münsterstraße 104 Bahnstraße 9
 Telephon 1980 und 3190 Telephon 7733
Baus-, Leib-, Naß- und
Stärke-Wäsche in hervorragender
 Busführung
Plätt-Einstalt ersten Ranges

IBACH
Flügel, Pianos, Pianolas
Pianola-Pianos kauf- und
 teilweise
Schadowstr. 52 • Bleichstr. 23
 Telephon Nr. 1237 und 12037

Paul Braess, Düsseldorf Kasernenstraße 27
 Telephon 543 und 8543
 Teppiche, Dekorationen, Polstermöbel, **Orientteppiche** Persönlicher Ein-
 kauft u. Dekorationsstoffe kauf im Orient.

Wo erhalten Damen u. Herren
= Mittagstisch =
 wie bei der Mutter?
Oststr. 30
 Schriftliche Arbeiten aller
 Art • Vervielfältigungen
MÖNCHHOFEN
 TELEPHON 3636
 STEINSTRASSE Nr. 75 II

Vornehme Herren- u. Damenschneiderei
Louis Höhn
Alleestr. 53
 gegenüber dem Hotel Breidenbacher Hof

Musikalien! Größtes Spezial-Geschäft **Franz Suppan, Oststrasse 122** Neu eröffnet Ecke Grupellostr. 7 **Pianos!** 7 Schaufenstr. 7

B. H. Holländer Telefon 5191 **Düsseldorf** Hüttenstr. 22
Herren- u. Damenschneider
Vornehme Anfertigung. — Großes Lager in deutschen u. engl. Stoffen

E. Schmitz & Co.

Alleestraße 35

Telefon 3895

empfehlen ihr Spezialgeschäft
in Reiseartikeln und feinen Lederwaren.

Alwin Schneider & Königs
Königsallee Nr. 36
Fernsprecher Nr. 846
Teppiche, Dekorationen, Gardinen, Wandspannstoffe, Möbel
Orientalische Teppiche und Kelims

Spielplan.

Dienstag, 7. Januar,
abends 7 $\frac{1}{2}$ Uhr, Ab. **8:**
Der fliegende Holländer

Mittwoch, 8. Januar,
abends 7 $\frac{1}{2}$ Uhr, Ab. **1:**
Cavalleria rusticana
Der Bajazzo

Donnerstag, 9. Januar
abends 7 $\frac{1}{2}$ Uhr, Ab. **2:**
Die Journalisten

Freitag, 10. Januar,
abends 7 $\frac{1}{2}$ Uhr, Ab. **3:**
Hoffmanns Erzählungen

Samstag, 11. Januar,
ab. 7 Uhr, **Außer Abonnement:**
Volkstüml. Vorstell. zu ermäßigten Preisen
Maria Stuart

Sonntag, 12. Januar,

Nachmittags 2 $\frac{1}{2}$ Uhr
Unbestimmt
abends 7 Uhr, Ab. **4:**
Aida

Lerne
Sprachen

in der

**Berlitz-
Schule**

Bismarckstr. 93
Telefon 752.

.....
15 diplomierte
Lehrer.
.....

Übersetzungs-
Bureau.

Dolmetschen.

Separate Bedienung!

Hygienische Bedarfsartikel

Chirurgische Gummiwaren

Kaufen Sie!

nur gut und billigst

Bismarck-Drog. u. Sanitätsgeschäft

Bismarckstr. 100
Ecke Carlstraße

Musik-Akademie, Düsseldorf Charlottenstr. 51
Telefon Nr. 9811

Ausbildung in allen Zweigen der Musik, Konzertgesang, Oper, Schauspiel
Statuten gratis. — Eintritt jederzeit.

Dir.: **A. Waldeck**
Sprechzeit von 4-5 Uhr

MUSIKSCHULE Friedrichstr. 75 Leiter: **H. Zilles** Konzertmeister **Gust. Waschow** Lehrer für Sologesang:
 Staatl. konzess. Konservatorium

W. Wörmbecke Schadowstraße 25 *Texte für Oper und Schauspiel*
 Buch- und Kunst-Handlung Geschenkliteratur, Klassiker, Jugendschrift
 — Große Auswahl gerahmter Bilder

Chr. Kumpa, Damenfriseur
 Telefon 6355 Spez: Ondulation, Shampooing, Haarpflege, Manicure, elektr. Kopf- und Gesichtsmassage Telefon 6355
 Bismarckstraße Nr. 104 **Atelier für Kunsthaaararbeiten** vis à vis Hotel Germania

Hub. Ch. Koenen Steinstr. 44, Ecke Kreuzstr. · Telefon 8998
 Feine Herren- und Damenschneiderei

Zoologische Handlung Wehrhahn **Max Gutsche** Oststraße = Ecke =
 Aquarien — Terrarien — Käfige aller Art. Futter für Körner u. Weichfresser in la. Qualität. Zucht- u. Zierfische. Wasserpflanzen in gr. Auswahl. Freie Besichtigung gestattet.

Düsseldorfer Stroh- und Filzhut-Fabrik **Heinr. Müller**
 Centralhof · DÜSSELDORF · Am Fürstenpl.
 empfiehlt den Besuch seines reichhaltigen Lagers in Damenhüten, Filz-, Sammet-, Seide und Velours.
 Alte Hüte werden prompt u. billig umfäçoniert. Dasselbst stets großes Lager in Linonformen.

Billige Brillanten Anfertigung und Umänderungen
Karl Hopp, Juwelier, Klosterstr. 32

Anton Winter Feine Herren-Mode
 Elisabethstraße Nr. 53 Stets vornehme englische u. deutsche Neuheiten Mäßige Preise!

Gewissenhaften Gesangsunterricht
 und Stimmbildung zu mäßigen Preisen
 LUDWIG BAUES, KASERNENSTRASSE 10-14 (Konditorei Bittner).

Hohenzollernbräu Feinstes Exportbier aus der Adlerbrauerei
 Flaschenbier-Abteilung ■ Fernsprecher Nr. 101 und 8694

Düsseldorfer Mark-Bazar
 Graf Adolfsstraße 86 und Wehrhahn 39
 Täglicher Eingang von Neuheiten in Geschenkartikeln wie:
 Reise=Andenken, Lederwaren, Galanterie, Bijouterie, Solinger Stahlwaren, Parfümerie, Seifen, Nippes, Spielwaren Vasen, Figuren, Wandbilder, Handtaschen, Schirme und Stöcke.
 Jeder Gegenstand ein Beweis höchster Leistungsfähigkeit

Die echten Biere wie Pilsener Urquell, Münchner Löwenbräu, Fürstenbergbräu (hell), Dortmunder Aktienbier (hell) sind außer in Flaschen auch in Glaskannen und Syphons in täglich frischer Füllung zu beziehen durch:

H.J. Joosten, Flaschenbier-Verlag Corneliusstr. 35-41 Fernsprecher 1056
 General-Vertreter des Gerolsteiner Sprudels und Rhenser Mineralbrunnens

Rheinische Kinderwagen-Fabrik
Ad. Bünten
 Düsseldorf 19a Duisburger Straße 19
 Fernsprech-Anschluß Nr. 686



Anerkannt billigste Bezugsquelle von
Kinder-Wagen
 Klapp-Fahrstühle und Kinder-Sicherheitsstühle
 Hervorragende Neuheiten des In- u. Auslandes · Einziges Spezialhaus am Platze

Fahrpläne (ab 10 Uhr abends)

1. Städtische Strassenbahn:

Nach Schluß der Vorstellung stehen Straßenbahn-Extrawagen vor dem Haupteingange des Stadttheaters in der Alleestraße nach: 1. Graefenberg, 2. Zoologischer Garten, 3. Hauptbahnhof, 4. Unterbilk (Flora) und 5. Derendorf in dieser Reihenfolge bereit. Es wird besonders darauf hingewiesen, daß der nach Derendorf fahrende Extrawagen durch die Alleestraße, Hofgartenallee, Kaiserstraße, Nordstraße und Münsterstraße fährt.

2. Rheinische Bahngesellschaft (ab Ratingertor):

- a) Lokalverkehr (Oberkassel) alle 1 Minuten bis abends 11¹⁴, dann 11⁵⁶, 12¹⁹, 12,20, 12,30, 12,40, 12,50, 1,05, 1,15, 1,30, 2,00
- b) nach Neuss: 10,29, 10,59, 11,29, 11,59, 12,29
- c) nach Crefeld: 10,05, 10,33, 11,05, 11,34, 12,20
- d) nach Uerdingen: 10,33, 11,34

3. Düsseldorf-Kaiserswerth: 10,30, 11,10, 11,50 (ab Nordstraße).

4. Staatsbahn (ab Hauptbahnhof):

- a) nach Benrath-Cöln: 10,19, 11,04, 11,13, 1,07 (alle direkt nach Cöln), 11,20 (außer dem Sonntags 12,24)
- b) nach Duisburg: 10,13, 10,19, 11,06, 11,18, 11,35, 12,08, 12,19, 1,40 (alle direkt Duisburg) 12,41 (außerdem Sonntags 10,50, 11,22, 12,37)
- c) nach Neuss: 10,27, (direkt Crefeld) 10,34, 11,28, 11,46, 12,30, (außerdem 11,10, Sonntags).
- d) nach Vohwinkel-Elberfeld: 10,05 (hält nur in Erkrath, 10,32, 11,00, 12,11; hält nur in Erkrath und Vohwinkel) 1,47
- e) nach Kettwig-Essen: 10,32, 11,41 (außerdem Sonntags 10,50)
- f) nach Opladen: 10,10.
- g) nach Ohligs, Solingen, Remscheid, Lennep: 11,29 (außerdem Sonntags 12,13)
- h) nach Ratingen, Speldorf, Mülheim-Ruhr: 12,46
- i) nach Gerresheim, Mettmann, Elberfeld-M.: 11,24



1. Städtische
 - Nach eingangene Garten, 3 bsbreit, Extrawagen Münsterst
2. Rheinische
 - a) Lokalt
 - b) nach l
 - c) nach C
 - d) nach U
3. Düsseldorf
4. Staatsbahn
 - a) nach E
 - b) nach de
 - c) nach D
 - d) nach S
 - e) nach P
 - f) nach G
 - g) nach C
 - h) nach C
 - i) nach C

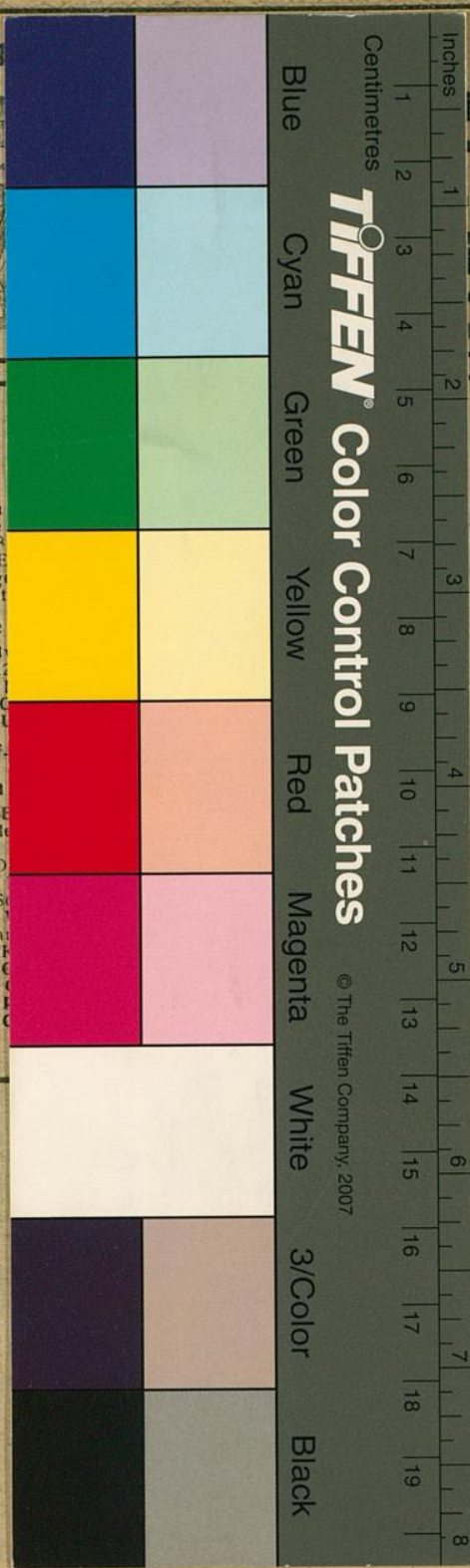

- Fabrik
ten
 burger Straße 19
 Anschluß Nr. 686
 elle von
agen
 Sicherheitsstühle
 es Spezialhaus am Platze

gen vor dem Haupt-
 berg. 2. Zoologischer
 in dieser Reihenfolge
 Derendorf fahrende
 Be, Nordstraße und

11⁴, dann 11⁸, 12⁸,

1 Cöln), 11.20 la-Ver-
 19, 1.40 (alle Trek
 30, (außerdem 11.10,
 1.32, 11.50, 12.14 hält
 dem Sonntags 12.13)

Centimetres
TIFFEN Color Control Patches
 © The Tiffen Company, 2007

Blue
 Cyan
 Green
 Yellow
 Red
 Magenta
 White
 3/Color
 Black

Inches
 1
 2
 3
 4
 5
 6
 7
 8