

Schadowstr. 21

Chasalla

Fertig nach Maß, hygienisch richtig, elegant.



Dieterichs Flaschenbiere in täglich frischer Brauereiabfüllung

und zwar: **Dieterich's** erste Qualität hell . . . à 15 Pfg. } per Flasche
Dieterich's erste Qualität dunkel . . . à 15 Pfg. } frei Haus exkl.
Dieterich's Tafelbier à 14 Pfg. } Flaschenpfand

liefert bei Bestellung durch
Postkarte oder Tel. 48 u. 1949

Brauerei Gebr. Dieterich A.-G. Düsseldorf

Meder's **TEPPICH-**Reinigungs-Werk Münsterstrasse 71
mech. — Mottenvertilgung unter Garantie — Fernsprecher 2732

Gebr. Steinrück Düsseldorf Duisburgerstr. 62/64
Bau-u. Möbelbeschläge, Eisenwaren, Werkzeuge Fernsprecher 1146 u. 8337

+ Für Kranke. **+** C. Lauterbach · Düsseldorf
Grupellostraße 14 · Fernsprecher 6220
Habe seit Jahren große Heilerfolge durch mein eigenes homöopath. Heilverfahren.
Sprechstunden (außer Mittwochs und Samstags) nachmittags 3-7 Uhr, Sonntags 10-12 Uhr

Reinh. Biehl, Kurzestr. 18

Eigene Erzeugnisse und Lager moderner Rohmöbel sowie Kranken-
Klosetts und Ruhesessel, Kinderwagen
Puppenwagen, Kindermöbel usw. · Korbwaren aller Art — *Reparaturen gut und billig.*

Spezial-Bürstengeschäft
Josef Kessel
Koflieferant
nur Flingerstraße Nr. 19.
Stets Lager der neuesten
Teppich-Kehrmaschinen, Parkett-
und Linoleum-Bohner-Bürsten
sowie
Reparatur-Werkstätte derselben.
Prima Bohnerwachs.

Telefon
4741
Wäsche
Ausstattungen
Johanne Herz
Düsseldorf
Schadowstr. 46
Tel. 1721
Tel. 1722
Damen-,
Kinder-
u. Baby-
Wäsche
in großer Auswahl
Johanne Herz
Schadowstraße 46

AUTO-DROSCHKE

Schadowplatz, Zoologischer Garten ■ Tag- und ■ Hauptbahnhof
1929 Nachtbetrieb **8800**

Reserviert für
„Im goldenen Hahn“
Bolkerstraße 37

Neu eröffnet!
Drogerie „Rheineck“

Luegallee 7, Ecke Düsseldorf-Obercassel Luegallee 7, Ecke
Markgrafen- u. Teutonenstr. Markgrafen- u. Teutonenstr.
C. L. Meyenberg Fernsprecher 12 009

Rich. Männich

Schadowstr. 80, gegenüber der Tonhalle

Spezial-Geschäft

für Konfitüren, Schokolade,
Biskuits, Kakao, Kekes,

☞ Tee und Kaffee ☞

Tadellose Ware Reelle Preise
Aufmerksame Bedienung

Rich. Männich

Schadowstr. 78, gegenüber der Tonhalle

Zigarren-Import und Versand

Unübertroffen in Preis und Qualität:

Majestät . . . 10 Pfennig

Dixi 12 Pfennig

La Caoba . . . 15 Pfennig

Preise der Plätze und der Billetsteuer (Kleine Preise)

	Mk.	Mk.	Mk.
Proseniumsloge	6.35	und	0.65 = 7.—
I. Rang-Balkon die ersten 3 Reihen	4.55	„	0.55 = 5.—
I. Rang-Balkon die hinteren Reihen	3.60	„	0.40 = 4.—
I. Rang-Mittelloge die ersten 2 Reihen	3.60	„	0.40 = 4.—
I. Rang-Mittelloge die hinteren Reihen	3.15	„	0.35 = 3.50
I. Rang-Seitenloge die erste Reihe (außer Loge 1, 2, 3, 4)	3.15	„	0.35 = 3.50
I. Rang-Seitenloge 1, 2, 3, 4, I. Reihe, 5—15 und 6—16 zweite Reihe	2.70	„	0.30 = 3.—
I. Rang-Seitenloge 1. u. 2. Platz 3 u. 4 I. Rang-Seitenloge 3. u. 4., Platz 3. u. 4 sowie dritte Reihe	2.25	„	0.25 = 2.50
Parkettloge	2.70	„	0.30 = 3.—
Parkett	3.15	„	0.35 = 3.50
II. Rang-Balkon	1.35	„	0.15 = 1.50
II. Rang-Seitenloge	0.90	„	0.10 = 1.—
II. Proseniumsloge	0.90	„	0.10 = 1.—
Sitzparterre	1.10	„	0.15 = 1.25
Stehparterre	0.65	„	0.10 = 0.75
Galerie Sitzplatz	0.45	„	0.05 = 0.50

Textbücher sind an der Kasse und bei den Billetteuren zu haben.
Umbesetzungen infolge von Erkrankungen behält sich die Direktion vor.
Während der Hauptpausen wird der eiserne Vorhang heruntergelassen.

Für telephonische Billetvorbestellungen (Telephon 7755) wird eine Vormerkungsgebühr von 20 Pf. erhoben. Der Verkauf der Einlaßkarten findet morgens von 10—1 Uhr an der Theaterkasse des Stadttheaters statt, mit Ausnahme von Parterre- und Galeriekarten, die an der Galeriekasse verkauft werden. Die reservierten Billets müssen am Tage der Vorstellung spätestens mittags 12 Uhr abgeholt sein. Vorausbestellungen von Einlaßkarten für die Sonntag-nachmittags-Vorstellungen und für die volkstümlichen Vorstellungen zu ermäßigten Preisen werden nicht entgegengenommen.

Selbsttätige Türschließer

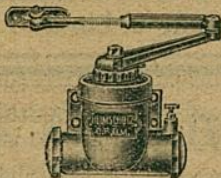

werden unter
Garantie des
guten Funk-
tionierens zu
mässigen Preisen
geliefert und
angeschraubt

Eisenwarenhandlung
ADOLF LEHMANN
Pionierstr. 18

Fried. Odenthal

Fabrikation feinsten
Fleisch- u. Wurstwaren

Duisburgerstr. 84a · Tel. 3140

Conditorei u. Cafe 66g. Flieger Pflg. Fernsprecher 460 Inhaber: Curt Rüger Blumenstraße 20
 Altrenommiertes Bestell- und Versand-Geschäft
 Spez.: Düsseldorfer Allerhand - Feinstes Gebäck zu Wein u. Tee - Baum-
 Kuchen - Dobustorien unbegrenzt haltbar. Vers. sind auch nach auswärts

Carl von der Wipfel Kohlenhandlung und Spezial-Koks-Geschäft

Kaiser Wilhelmstrasse 33 • Fernsprecher Nr. 1078

Gebrüder
HARTOCH
 Fliegerstr. 20.

Besuchen Sie die Weinstube der Weingrosshandlung
 Mathieu Dick Inhaber Rich. Dick
 Friedrichplatz Nr. 6-8, gegenüber der Kunsthalle und dem Stadttheater
 Fernruf 395 Soupers vor und nach der Vorstellung Gegründet 1881

Ernst Herz
 Zigarren in den Preislagen von 80 bis 500 Mark pro Mille, leichte, sehr feine Qualitäten, mit ganz besonderer Sorgfalt ausgewählt u. sehr zu empfehlen
 Originalkisten à 50 u. 25 St durch das altrenommierte Zigarren-Versand-Haus
Ernst Mühlensiepen
 Begr. 1880 Wehrhahn 55 Tel. 477, 4041
Hermine Fröblich-Förster
 die beste Sorte Zigaretten-Spezialität à 5-10 Pfg.

Abonnement **4** Donnerstag, den 2. Januar 1913. Abonnement **4**

Der Meineidbauer

Volksstück in 4 Akten von L. Anzengruber.
 Spielleitung: Béla Duschak.

Personen:

- | | |
|--------------------------------------|---------------------|
| Mathias Ferner, der Kreuzweghofbauer | Erich Ponto |
| Crescenz } seine Kinder | Mizzi Heber-Rosen |
| Franz | Fritz Hellmuth |
| Andreas Höllerer, der Adamshofbauer | Robert Nonnenbruch |
| Toni, sein Sohn | Gebhard Pirovino |
| Der Großknecht | Emil Wirth |
| Burget | Albertine Exner |
| Mirzl | Frida Hock |
| Waberl } Mägde vom Adamshof | Josefine Telona |
| Annerl | Claire Norden |
| Gretel | Emma Prothmann |
| Muckerl, Kuhjunge | Ernst Herz |
| Die alte Bürgerliese | Else Kittner |
| Jakob } ihre Enkel | Robert Scholz |
| Vroni | Gabriele Wiener |
| Lewy, ein Hausierer | Max Wogritsch |
| Die Baumahn | Ida Ravenau |
| Rosl | Flory Heine |
| Kathrein } ihre Nichten | Franziska Wogritsch |
| Der Bader von Ottenschlag | Arthur Schetter |
| Erster } Schwärzer | Willy Hagemeier |
| Zweiter | Karl Joachim |

Schwärzer, Landleute vom Kreuzweghof, von Altranning und Ottenschlag.

Nach dem 2. Aufzuge findet eine längere Pause statt.

Umsetzungen infolge Erkrankungen behält sich die Direktion vor.

Kassenöffnung u. Einlaß 7 Uhr. Anfang 7 1/2 Uhr. Ende ungel. 10 1/2 Uhr.

Caviar-Spezial-Geschäft
Russ. Caviar-Haus
 Telefon Nr. 10174 Döll Königsplatz Nr. 4
 Prima Caviar! :- ff. Austern!

UHREN
 von den einfachsten bis zu den feinsten
PRÄZISIONS-UHREN
 in reichhaltiger Auswahl!
KARL KRUCHEN
 Bismarckstr. 87 · Telefon 3564

Paul Braess, Düsseldorf Kasernenstraße 27
 Telefon 543 und 8543
 Teppiche, Dekorationen, Polstermöbel, Orientteppiche | Persönlicher Einkauf im Orient.

Wo erhalten Damen u. Herren
 = Mittagstisch =
 wie bei der Mutter?
Oststr. 30

Vornehme Herren- u. Damenschneiderei
Louis Höhn
Alleestr. 53
 gegenüber dem Hotel Breidenbacher Hof

Musikalien! Größtes Spezial-Geschäft **Franz Suppan, Oststrasse 122** Neu eröffnet Ecke Grupellostr. 7 **Pianos!** 7 Schaufenstr. 7

Herz-Stiefel
 Herz-Spezial-Stiefel 10.50
 Damen-Abend-Schuhe
 Herren-Lack-Stiefel
 Stets das Neueste!
 Schuhhaus Silbermann Ecke Grabenstr.

Großwäscherei
Rich. Langguth
 DÜSSELDORF
 Münsterstraße 103a Bahnstraße 9
 Telefon 1980 und 3180 Telefon 7733
 Haus-, Leib-, Paß- und Stärke-Wäsche in hervorragender Ausführung
 Plätt-Einstatt ersten Ranges

Flügel, Pianos, Pianolas
Pianola-Pianos kauf- und leihweise
 Schadowstr. 52 · Bleichstr. 23
 Telefon Nr. 1237 und 12037

„HOTEL KAISERHOF“ Fernsprecher Kaiser Wilhelmstraße 23
 Nr. 1222 2 Minuten v. Hauptbahnhof
 1/2 Liter hell oder dunkel 28 Pfennig, 1/2 Liter 50 Pfennig — Vorzügliche preiswerte Küche!

Flingerstraße 51 - 55
Telef. 3174 · Gegr. 1871

G. H. Dübbers, Möbel-Ausstellung

B. H. Holländer Telefon 5191 **Düsseldorf** Hüttenstr. 22
Herren- u. Damenschneider
Vornehme Anfertigung. — Großes Lager in deutschen u. engl. Stoffen.

E. Schmitz & Co.

Alleestraße 35 Telefon 3895

empfehlen ihr Spezialgeschäft
in Reiseartikeln und feinen Lederwaren.

Alwin Schneider & Königs
Königsallee Nr. 36
Fernsprecher Nr. 846
Teppiche, Dekorationen, Gardinen, Wandspannstoffe, Möbel
Orientalische Teppiche und Kelims

Spielplan.

Freitag, 3. Januar,
abends 7½ Uhr, Ab. **5**:
Carmen

Samstag, 4. Januar,
abends 7½ Uhr, Ab. **6**:
Alt Heidelberg

Sonntag, 5. Januar,
Nachmittags 2½ Uhr
Zu ermäßigten Preisen:
Der kleine Robinson
Crusoe

ab 7 Uhr, Außer Abonnement
Die Zauberflöte

Lerne Sprachen

in der
**Berlitz-
Schule**

Bismarckstr. 93
Telefon 752.

.....
15 diplomierte
Lehrer.
.....

Übersetzungs-
Bureau.

Dolmetschen.

Separate Bedienung!

*Hygienische Bedarfsartikel
Chirurgische Gummiwaren*

Kaufen Sie! nur gut und billigst

Bismarck-Drog. u. Sanitätsgeschäft Bismarckstr. 100
Ecke Carlstraße

Musik-Akademie, Düsseldorf

Charlottenstr. 51
Telefon Nr. 9811

Ausbildung in allen Zweigen der Musik, Konzertgesang, Oper, Schauspiel
Statuten gratis. — Eintritt jederzeit.

Dir.: **A. Waldeck**
Sprechzeit von 4-5 Uhr

MUSIKSCHULE

Friedrichstr. 75
Staatl. konzess.
Konservatorium

Leiter:
Konzertmeister
H. Zilles

Lehrer für Sologesang:
Gust. Waschow

W. Wörmbecke

Schadow-
straße 25

Texte für Oper und Schauspiel

Buch- und Kunst-Handlung

Geschenkliteratur, Klassiker, Jugendschrift
— Große Auswahl gerahmter Bilder



Chr. Kumpa, Damenfriseur



Telefon
6355

Spez: Ondulation, Shampooing, Haarpflege,
Manicure, elektr. Kopf- und Gesichtsmassage

Telefon
6355

Bismarckstraße
Nr. 104

Atelier für Kunsthaararbeiten

vis à vis Hotel
Germania

Hüb. Ch. Koenen

Steinstr. 44, Ecke Kreuzstr. · Telefon 8998

Feine Herren- und Damenschneiderei

Zoologische Handlung

Wehrhahn
= 27 =

Max Gutsche

Oststraße
= Ecke =

Aquarien — Terrarien — Käfige aller Art. Futter für Körner u. Weichfresser in la. Qualität. Zucht- u. Zierfische. Wasserpflanzen in gr. Auswahl. Freie Besichtigung gestattet.

Düsseldorfer Stroh- und Filzhut-Fabrik Heinr. Müller

Centralhof · DÜSSELDORF · Am Fürstenpl.

empfiehlt den Besuch seines reichhaltigen Lagers in
Damenhüten, Filz-, Sammet-, Seide und Velours.

Alte Hüte werden prompt u. billig umfäçoniert. Dasselbst stets großes Lager in Linenformen.

Billige Brillanten

Anfertigung und
Umänderungen

Karl Hopp, Juwelier, Klosterstr. 32

Anton Winter

Feine Herren-Mode

Elisabethstraße Nr. 53

Stets vornehme englische u. deutsche
Neuheiten Mäßige Preise!

Gewissenhaften Gesangsunterricht

und Stimmbildung zu mäßigen Preisen

LUDWIG BAUES, KASERNENSTRASSE 10-14 (Konditorei Bittner).

Hohenzollernbräu

Feinstes Exportbier
aus der Adlerbrauerei

Flaschenbier-Abteilung ■ Fernsprecher Nr. 101 und 8694

Düsseldorfer Mark-Bazar

Graf Adolfstraße 86 und Wehrhahn 39

Täglicher Eingang von Neuheiten in Geschenkartikeln wie:

Reise-Andenken, Lederwaren, Galanterie, Bijouterie, Solinger
Stahlwaren, Parfümerie, Seifen, Nippes, Spielwaren Vasen,
Figuren, Wandbilder, Handtaschen, Schirme und Stöcke.

Jeder Gegenstand ein Beweis höchster Leistungsfähigkeit

Die echten Biere wie Pilsener Urquell, Münchner Löwenbräu, Fürstenberg-
bräu (hell), Dortmunder Aktienbier (hell) sind außer in Flaschen auch in
Glaskannen und Syphons in täglich frischer Füllung zu beziehen durch:
H. J. Joosten, Flaschenbier-Verlag Corneliussstr. 35-41
Fernsprecher 1036
General-Vertreter des Gerolsteiner Sprudels und Rheiner Mineralbrunnens

Rheinische Kinderwagen-Fabrik
Ad. Bün ten
 Düsseldorf 19a Duisburger Straße 19
 Fernspreich-Anschluß Nr. 686



Anerkannt billigste Bezugsquelle von
Kinder-Wagen
 Klapp-Fahrstühle und Kinder-Sicherheitsstühle
 Hervorragende Neuheiten des In- u. Auslandes · Einziges Spezialhaus am Platze

Fahrpläne (ab 10 Uhr abends)

1. Städtische Strassenbahn:

Nach Schluß der Vorstellung stehen Straßenbahn-Extrawagen vor dem Haupteingange des Stadttheaters in der Alleestraße nach: 1. Grafenberg, 2. Zoologischer Garten, 3. Hauptbahnhof, 4. Unterbilik (Flora) und 5. Derendorf in dieser Reihenfolge bereit. Es wird besonders darauf hingewiesen, daß der nach Derendorf fahrende Extrawagen durch die Alleestraße, Hofgartenallee, Kaiserstraße, Nordstraße und Münsterstraße fährt.

2. Rheinische Bahngesellschaft (ab Ratingertor):

- a) Lokalverkehr (Oberkassel) alle 1 Minuten bis abends 11⁴⁴, dann 11⁴⁸, 12⁰⁰, 12.20, 12.30, 12.40, 12.50, 1.05, 1.15, 1.30, 2.00
- b) nach Neuss: 10.29, 10.59, 11.29, 11.59, 12.29
- c) nach Crefeld: 10.05, 10.33, 11.05, 11.34, 12.20
- d) nach Uerdingen: 10.33, 11.34

3. Düsseldorf-Kaiserswerth: 10.30, 11.10, 11.50 (ab Nordstraße).

4. Staatsbahn (ab Hauptbahnhof):

- a) nach Benrath-Cöln: 10.19, 11.04, 11.13, 1.07 (alle direkt nach Cöln), 11.20 (außerdem Sonntags 12.24)
- b) nach Duisburg: 10.13, 10.19, 11.06, 11.18, 11.35, 12.08, 12.19, 1.40 (alle direkt nach Duisburg) 12.41 (außerdem Sonntags 10.50, 11.22, 12.37)
- c) nach Neuss: 10.27, (direkt Crefeld) 10.34, 11.28, 11.46, 12.30, (außerdem 11.10, Sonntags).
- d) nach Vohwinkel-Elberfeld: 10.05 (hält nur in Erkrath, 10.32, 11.50, 12.11 (hält nur in Erkrath und Vohwinkel) 1.47
- e) nach Kettwig-Essen: 10.32, 11.41 (außerdem Sonntags 10.50)
- f) nach Opladen: 10.10.
- g) nach Ohligs, Solingen, Remscheid, Lennep: 11.29 (außerdem Sonntags 12.13)
- h) nach Ratingen, Speldorf, Mülheim-Ruhr: 12.46
- i) nach Gerresheim, Mettmann, Elberfeld-M.: 11.24



1. Städti
 ei
 G
 b
 Ex
 M
2. Rhein
 a)
 b)
 c)
 d)
3. Düsse
4. Staats
 a)
 b)
 c)
 d)
 e)
 f)
 g)
 h)
 i)

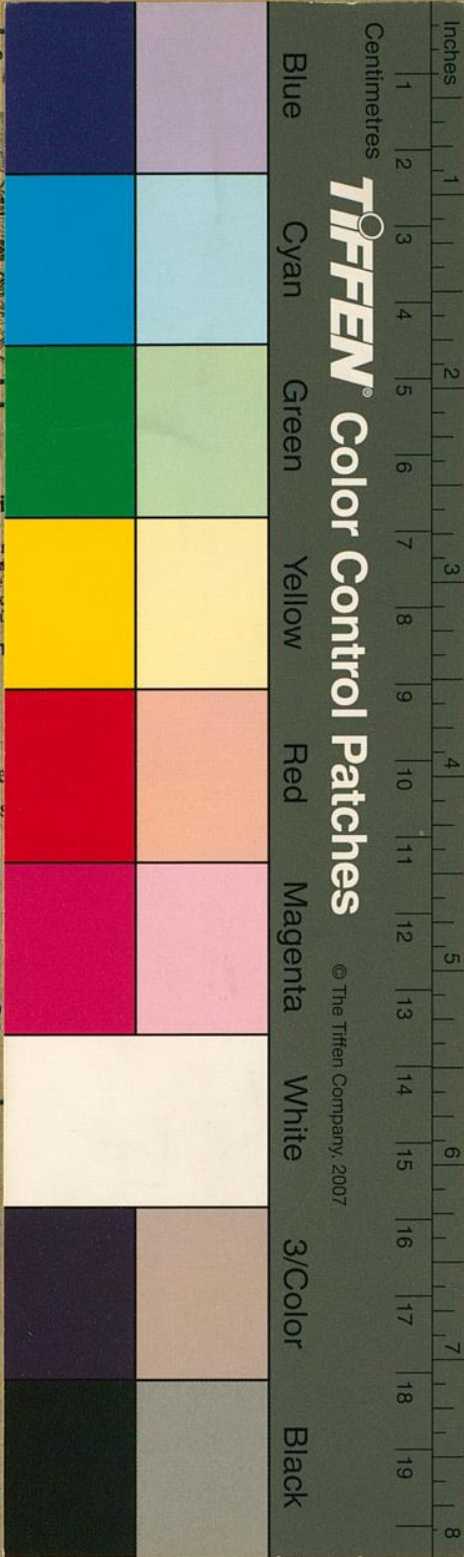

**en-Fabrik
 nten**
 Duisburger Straße 19
 Reich-Anschluß Nr. 686
 Ausgangsquelle von
Wagen
 er-Sicherheitsstühle
 Einziges Spezialhaus am Platze

ds)

Extrawagen vor dem Haupt-
 Graefenberg, 2. Zoologischer
 rendorf in dieser Reihenfolge
 er nach Derendorf fahrende
 iserstraße, Nordstraße und

abends 11⁴⁶, dann 11⁵⁸, 12¹⁰,

straße).

ekt nach Cöln), 11.20 (a-ber-
 08, 12.19, 1.40 (alle rek
 12.37)
 46, 12.30, (außer d. m 11.10,
 rath), 10.32, 11.00, 12.11 (hält
 gs 10.50)
) (außerdem Sonntags 12.13)