

Schadowstr. 21



Chasalla

Fertig nach Maß, hygienisch richtig, elegant.

27/112
abds

Dampf-Wasch-Anstalt „Edelweiss“
 Grosswäscherei
 Inhaber: HEINR. SCHMORLEITZ.
 Dorotheenstrasse 96. Telephon 1455.
 Reinigung von Haushaltungs-, Stärke-, Hotel- und Restaurations-Wäsche.
 Gardinen. Chlorfreie Behandlung. Grosse Rasenbleiche.
Nasswäsche trocken gewogen Pfund 8 Pfg.
 Lieferzeit 2-3 Tage.

Ferd. Richter
 — Kaiserstrasse 30 —
 GESCHÄFTSBÜCHER-FABRIK
 BUCHDRUCKEREI
 Geschäftsbücher und Drucksachen
 — aller Art —
 in sauberster Ausführung
 Sämtliche Schulartikel.

Friedr. Eckert
 Karlplatz 3
Zoologische Handlung
 Sing- und Ziervögel jeder Art
 Fische und Reptilien
 Käfige und Aquarien
 Sämereien und Futterartikel.



Reinh. Biehl, Kurzestrasse 18.
 Eigene Erzeugnisse und Lager
 moderner Rehrmöbel sowie Kranken-Kiosetts und Ruhesessel,
 Kinderwagen, Puppenwaren Kindermöbel usw., Korbwaren
 aller Art. Reparaturen gut und billig.

Stadttheater-Friseur
 Kleverstr.
 Nr. 52.

Rud. Wolfertz

Empfehle
 mich bei
 Theateraufführungen
 und in sämtlichen Haararbeiten.

Solisten-Konzert
 hervorragender
 : Künstler :



Exquisite Küche
 Erstklassige
 : Getränke :

Kaiser-Café

FASHIONABLES
 CAFÉ-RESTAURANT
 UND WEINHANDLUNG

ECKSTRASSE 3,
 an der Schadowstr.

TELEPHON
 NR. 8348.

„Im goldnen Hahn“
 Bolkerstr. 37. Bolkerstr. 37. ANT. NELLEB.

Nach dem Theater bestens
 empfohlen: Prima Küche zu
 billigen Preisen.

Unterricht von d. ersten
Elementarbegriffen bis
zur Konzerteife. Prosp.
gratis. Eintritt jederzeit.

Leiter: Konzertmeister
H. Zilles.

Friedrichstrasse 75, 1.
staatl. konzessioniertes
Konservatorium.

Musikschule

Moder's mech. Teppich-Entstaubungswerk
Fernsprecher 2732 Münsterstrasse 71 Fernsprecher 2732
Mechanisches und chemisches Reinigen von Teppichen, Portiären, Möbeln etc.
Motten-Vertilgung unter Garantie.

AUTO-DROSCHKE
Schadowplatz, Zool. Garten Tag- und Hauptbahnhof
:: **1929** :: Nacht-Betrieb. :: **8800** ::

PETER PARDUN □ Täglich 3 mal frische Brötchen.
PEMPELFORTERSTRASSE Nr. 94 □ Bäckerei mit elektrischem Betrieb.
..... am Wehrhahn. TELEPHON 4737.

Chr. Kumpa
Damenfriseur
Spez.: Ondulation, Shampooing,
Haarpflege, Manicure, elektr.
: Kopf- und Gesichtsmassage. :
Atelier für Kunsthaararbeiten
Bismarckstr. 104 Telefon 6355
vis à vis Hotel Germania.

M. BUCHMANN, DÜSSELDORF
Hohestrasse 51 · Telephon 3164
Spezial-Werkstätte für
feine Leder-Möbel
Erstklassige Ausführung. Prima Antik Rindleder
Unübertroffene Auswahl. Mässige Preise



Persil das moderne
Waschmittel
wäscht in halber Zeit.
Billigst im Gebrauch.
Unschädlichkeit garantiert.
Henkel & Co., Düsseldorf,
Henkel's Bleich-Soda

4433 Webers Eilboten 6141

größtes und leistungsfähigstes Institut.

N. Kleinman, Tuch- u. Maßgeschäft, Friedrichstr. 101.
 Feine Herren- und Damenschneiderei nach Maß.
 Spezialität: Pelze und Pelzartikel.

Preise der Plätze und der Billettsteuer (Erhöhte Preise)

	Mk.	Mk.	Mk.
Proszeniumsloge	8.15	und	0.85=9.—
I. Rang-Balkon die ersten 3 Reihen	6.35	"	0.65=7.—
I. Rang-Balkon die hinteren Reihen	5.45	"	0.55=6.—
I. Rang-Mittelloge die ersten 2 Reihen	5.45	"	0.55=6.—
I. Rang-Mittelloge die hinteren Reihen	4.55	"	0.45=5.—
I. Rang-Seitenloge die erste Reihe (ausser Loge 1, 2, 3, 4)	5.00	"	0.50=5.50
I. Rang-Seitenloge 1, 2, 3, 4, I. Reihe, 5—15 und 6—16 zweite Reihe	4.55	"	0.45=5.—
I. Rang-Seitenloge 1. u. 2. Platz 3 u. 4 I. Rang-Seitenloge 3. u. 4., Platz 3 u. 4 sowie dritte Reihe	4.05	"	0.45=4.50
Parkettloge die ersten Reihen	4.55	"	0.45=5.—
Parkettloge die hinteren Reihen	4.05	"	0.45=4.50
Parkett	4.50	"	0.50=5.—
II. Rang-Balkon die ersten 2 Reihen	3.15	"	0.35=3.50
II. Rang-Balkon die hinteren Reihen	2.70	"	0.30=3.—
II. Rang-Seitenloge die ersten Reihen	2.70	"	0.30=3.—
II. Rang-Seitenloge die hinteren Reihen	2.25	"	0.25=2.50
II. Rang-Proszeniumsloge	2.25	"	0.25=2.50
Sitzparterre	1.80	"	0.20=2.—
Stehparterre	1.35	"	0.15=1.50
Galerie Sitzplatz	0.90	"	0.10=1.—
Galerie Stehplatz	0.45	"	0.05=0.50

Textbücher sind an der Kasse und bei den Billetteuren zu haben.
 Umbesetzungen infolge von Erkrankungen behält sich die Direktion vor.
 Während der Hauptpausen wird der eiserne Vorhang heruntergelassen.

Für telephonische Billettvorstellungen (Telephon 7755) wird eine Vormerkungsgebühr von 20 Pfg. erhoben. Der Verkauf der Einlasskarten findet morgens von 10—1 Uhr an der Tageskasse des Stadttheaters statt, mit Ausnahme von Parterre- und Galeriekarten, die an der Galeriekasse vormittags von 1—1½ Uhr verkauft werden. Die reservierten Billetts müssen am Tage der Vorstellung spätestens mittags 12 Uhr abgeholt sein. Vorausbestellungen von Einlasskarten für die Sonntagnachmittags-Vorstellungen und für die volkstümlichen Vorstellungen zu ermäßigten Preisen werden nicht entgegengenommen.

Fahrpläne (ab 10 Uhr abends)

1. Städtische Strassenbahn:

Nach Schluss der Vorstellung stehen Strassenbahn-Extrawagen vor dem Haupteingange des Stadttheaters in der Alleestrasse nach: 1. Grafenberg, 2. Zoologischer Garten, 3. Hauptbahnhof, 4. Unterbilik (Flora) und 5. Derendorf in dieser Reihenfolge herreit. Es wird besonders darauf hingewiesen, dass der nach Derendorf fahrende Extrawagen durch die Alleestrasse, Hofgartenallee, Kaiserstrasse, Nordstrasse und Münsterstrasse fährt.

2. Rheinische Bahngesellschaft (ab Ratingertor):

- a) Lokalverkehr (Oberkassel) alle 10 Minuten bis Abends 1144, dann 1144 1210, 1220 1230, 1240, 1250, 105, 112, 120 200
- b) nach Neuss: 1022, 1052 1122 1152 1222
- c) nach Crefeld: 1022, 1032, 1102, 1124, 1220
- d) nach Uerdingen: 1022, 1124

3. Düsseldorf-Kaiserswerth: 1020, 1110 1120 (ab Nordstrasse)

4. Staatsbahn (ab Hauptbahnhof):

- a) nach Benrath-Cöln: 1012 1124 1122 122 (alle direkt Cöln), 1122 (ausserdem Sonntags 1224)
- b) nach Duisburg: 1022, 1012, 1102, 1111, 1122, 1202, 1211, 122 (alle direkt Duisburg) 1222 (ausserdem Sonntags 1222, 1122)
- c) nach Neuss: 1021 (direkt Crefeld), 1022, 1122, 1142, (ausserdem 1110 1220 Sonntags)
- d) nach Vohwinkel-Elberfeld: 1014 (hält nur in Erkrath), 1022, 1141, 1211 (hält nur in Erkrath und Vohwinkel) 144
- e) nach Kettwig-Essen: 1022, 1141
- f) nach Opladen: 1020 1122
- g) nach Ohligs, Solingen, Remscheid, Lennep: 1122 (ausserdem Sonntags 1212)
- h) nach Ratingen, Speldorf, Mülheim-Ruhr: 1244
- i) nach Gerresheim, Mettmann, Eiberfeld-M.: 1124

HOTEL KAISERHOF.

23 Kaiser Wilhelmstr. 2 Min. vom Hauptbht.
 Feines Familien-Restaurant.
 Künstler - Konzerte.
 Nach dem Theater Soupers von Mk. 1.50.

GROSSWÄSCHEREI RICH. LANGGUTH HOTEL-, HAUS-, NASS-, GARDINEN-
MÜNSTERSTRASSE 104 TELEPHON 1980 * JAHNSTRASSE 9 TELEPHON 3180 **UND STÄRKE-WASCHE**

Gebüder
HARTOCH
Fliegerstr. 20.



Verlangen Sie kostenfreie Zusendung der Broschüre
Nach dem Süden
Offizielles Verkehrsbureau für Italien und Aegypten:
Königsallee 38/40. Passagebureau W. Sehnert Telefon 9557.

Ausbildung in allen Zweigen der Musik
(Opern-, Theater- und Orchester-Schule)
Prospekt gratis
Eintritt jederzeit.

Musik-Akademie
DÜSSELDORF
Charlottenstr. 51
Sprachzeit von
4-5 Uhr.
Staatlich konzertant. Dir.: Anton Waldeck.

Grammophon-Spezialhaus
G. m. b. H.
Zweigniederlassung Düsseldorf
Graf Adolfstr. 70a
Vorführung sämtlicher Platten ohne
Kaufzwang.
Kataloge kostenlos.

Combination
Düsseldorfer Maler
Direktion: Landschaftsmaler Georg Schwabe.
Düsseldorf
Bismarckstr. 55 — Telefon 8521.
Durch Zusammenschluss der Maler
direkter Verkauf an Private, ohne
jeden Zwischenhandel.
Billigst normierte, streng feste Preise!
Täglich neue Ausstellungs-Objekte!

Mittwoch, den 27. Dezember 1911: Abonnement 7

Der Rosenkavalier

Komödie für Musik in 3 Aufzügen von Hugo von Hofmannsthal. Musik von Richard Strauss.
Spielleitung: Robert Leffler. Musikalische Leitung: Alfred Fröhlich.

Personen:

Die Feldmarschallin Fürstin Wedeberg	Johanna Leisner vom Hoftheater Coburg als Gast	Ein Sänger	Egon Reichenbach
Der Baron Ochs auf Lerchenau	Michael Bohnen	Ein Gelehrter	Arthur Schetter
Octavian, genannt Quinquin, ein junger Herr aus großem Haus	Agnes Wedekind-Klebe	Ein Flötist	Josef Zander
Herr von Faninal, ein reicher Neugeadelter.	Richard Hedler	Ein Friseur	Paul Hermann
Sophie, seine Tochter	Elfriede Martick	Dessen Gehülfe	Marg. Schneider
Jungfer Marianne Leitmetzerin, die Duenna	Marie Sieg	Eine adelige Witwe	Gabriele Wiener
Valzacchi, ein Intrigant	Eugen Albert	Drei adelige Waisen	Magda Spiegel Margarete Wagner Clara Hansen
Annina, seine Begleiterin	Else Segall	Eine Modistin	Frida Hock
Ein Polizeikommissar	Rudolf Gerhart	Ein Tierhändler	Heinz Léon Willy Placke Paul Lenoir
Der Haushofmeister bei der Feldmarschallin	Peter Kirschbaum	4 Lakaien der Marschallin	Jahn Hofknecht Carl Neumann Osc. Borkenhagen
Der Haushofmeister bei Faninal	Egon Reichenbach	4 Kellner	Walter Büngeler Paul Hermann Carl Götzmann
Ein Notar	Ernst Bedau	Lorch-Leiblakai	Joachim Ljöptien
Ein Wirt	Josef Dobski	Hausknecht	Jahn Hofknecht

Ein kleiner Neger, Lakaien, Läufer, Haiducken, Küchenpersonal, Gäste, Musikanten, 2 Wächter, 4 kleine Kinder. Verschiedene vorzügliche Gestalten.
In Wien, in den ersten Jahren der Regierung Maria Theresias.
Nach dem 1. und 2. Aufzuge findet je eine längere Pause statt.
Die neue Dekoration des 1. Aktes ist von Theatermaler Georg Hacker entworfen und ausgeführt.
Technische Einrichtung: Städtischer Maschineninspektor Breimann. — Die Kostüme wurden nach Entwürfen von Professor Roller in den Werkstätten des Stadttheaters unter Leitung des Städtischen Garderoben-Inspektors Schweickert und in den Ateliers der Firma Cahn & David, Düsseldorf angefertigt.
Textbücher sind an der Kasse und bei den Billetteuren zu haben.
Umbesetzungen infolge von Erkrankungen behält sich die Direktion vor.
Kassenöffnung und Einlass 7 Uhr. Anfang 7¹/₄ Uhr. Ende ungefähr 11¹/₄ Uhr.
Erhöhte Preise.

Herz-Stiefel.

Damen-Abend-Schuhe
Herren-Lack-Stiefel
Stets das Neueste.
Schuh-Haus **Silbermann**
Ecke Grabenstrasse.

Adolf Matthaei

Damenkonfektion
Manufakturwaren

Schadowstr. 36

Flügel Pianos

IBACH

Schadowstr. 52
Telephon 1237

Pianos Harmoniums
Bei Kauf und Miete
grösste Auswahl u. weitgehendstes
Entgegenkommen.

Besuchen Sie nach der Vorstellung
Weinrest, Mathieu Dick, Zollstr. 9
Vorzügliche Küche.
Bestgepflegte Weine.

Neu eröffnet // Anfang 10 Uhr.
// Entree frei. //

Cabaret Astoria

// Erstklassige Kunstkräfte. // // Berger-Ufer und Blicherstr.-Ecke. //

Färberei Th. Schütte
Annahme-Läden in allen Stadtteilen.

WEIN-RESTAURANT
HOTEL ROYAL
am Hauptbahnhof.
Gute französische Küche. // Best gepflegte Weine.
Vornehme elegante Räume.

RESTAURANT
HOTEL GERMANIA
am Hauptbahnhof.
Erstklassiges Bier- und Wein-Restaurant
mit guter Küche. Delikatessen der Saison.
Caviar, Austern, Hummer etc.

Carl von der Wippen **Kohlenhandlung** empfiehlt als Spezialität **la. Koks** für Zentralheizung.

Schmiedestrasse 17 Fernsprecher 1078

HEINR. SCHÜTT, Damenschneider,

Immermannstrasse 4,
an der Oststrasse.

W. Wörmbecke, Düsseldorf
Buch- und Kunsthandlung.
Schadowstrasse 25 Fernsprecher 3364

empfiehlt
Texte für Oper u. Schauspiel.
Postkarten von Mitgliedern des Stadttheaters.

KOFFER & TASCHEN

sowie alle anderen

REISE-ARTIKEL UND LEDERWAREN

kauft man am reellsten und billigsten nur im

Spezial-Geschäft E. Schmitz & Co.

Alleestrasse 35.

Telephon 3895.

Gegründet 1836 1911
75 Jubiläum
Alb. Guba Nachf.
Inh.: H. Pflug
Feines Pelzwaren-Haus
Grabenstr. 24-26 — Telephon 3883

Spielplan.

Donnerstag, 28. Dez. 1911,
abends 7 $\frac{1}{2}$ Uhr, Ab. 8:

Zum ersten Male:
Wie Minister fallen.

Freitag, 29. Dez. 1911,
abends 7 $\frac{1}{2}$ Uhr, Ab. 1:
Quo vadis?

Samstag, 30. Dez. 1911,
abends 7 $\frac{1}{2}$ Uhr, Ab. 2:
Bummelstudenten.

Sonntag, 31. Dez. 1911,
nachmittags 2 $\frac{1}{2}$ Uhr.
Volkstümliche Vorstellung zu
ermässigten Preisen:
Aschenbrödel.

Abends **7** Uhr, Ab. 3:
Das Musikantenmädel.

Hammerschlag
Photogr. Atelier
Graf Adolfstr. 44
Fernsprecher 2454
Das moderne Bild zu billigem Preis.



empfiehlt

in Flaschen und Gebinden
Unionbrauerei A. - G.
Düsseldorf Telephon Nr. 277

Preise des Flaschenbieres:

Export (Dortmunder Brauart)	15 Pfg.	} pro Flasche.
Münchener Brauart	14 „	
Tafelbier	13 „	

Restaurant Zinzer-Klöße

..... Hunsrückstrasse 16-18

Halte nach Schluss der Vorstellung meine warme und kalte Küche aufs beste empfohlen. **Karl Stüer.**

Restaurant „Zum Hofgarten,“ direkt am Theater.

Anfang und Schluss der Vorstellungen und Pausen werden durch Klingelzeichen angezeigt. Während der Pausen warme und kalte Küche aufs beste empfohlen! TELEPHON Nr. 1469.

Restaurant Stuhlmann, Hunsrückstrasse 13.

Nahe dem Stadttheater.

Altbekanntes Bierrestaurant der Altstadt. — Telefon Nr. 199.
Pilsener Urquell, Dortmunder Union, Franziskaner
Leistbräu, München. □ Bekannt vorzügliche Küche.

Dramatischer Unterricht

Hermann Heine, Regisseur vom Stadttheater.

Damen u. Herren. Gründl. Ausbildung z. Schauspieler u. Redner. Nach vollend. Studium Engagements-Vermittl. Honorar mässig nach Uebereinkunft. **Kasernenstrasse 27 III.**

Möbelhaus Ww. Alb. Forst

Kölnerstrasse 50.

Grosse Ausstellung moderner bürgerlicher Wohnungs-Einrichtungen u. Einzeilmöbel. — 60 Zimmereinrichtungen stets am Lager. — Franko Lieferung. Unbegrenzte Garantie.

H. BENDER □ Ochsen- und Rinds-Metzgerei

Bergallee u. Bäckerstrassen-Ecke

Prompte Bedienung

Josef Welke

:- Oststrasse Nr. 131. :-

Spezial-Geschäft für Aquarienliebhaberei und Vogelpflege.

Frau H. Conrad-Eltrop □ DÜSSELDORF

Lehrerin der Tanzkunst.

Uhlandstr. 52

Johannes Büsdorff, Düsseldorf

Düsselthalerstrasse 1a · Telefon 4886
Spiegel- u. Gemälde-Rahmen-Fabrik

Spezialität: Stützgerichte u. mod. Rahmen Pariser u. Brüsseler Vergoldung. Kunsthandlung Vergolderet, Einrahmungen. Alte Spiegel und Gemälde-Rahmen werden wie neu hergestellt. · **Gegründet 1872.**

ALTES KAFFEEHAUS

Besitzer: A. FIRNSTEIN

Andreasstrasse 1 DÜSSELDORF Telefon 3908

Bodega und Weinstuben.

CALLMANN'S

Wild, Geflügel u. Delikatessen überall gern gegessen.

Beste u. billigste Bezugsquelle in Wild u. Geflügel

Carl Callmann

Oststr. 172 Fernspr. 4828.
Geflügel en gros u. detail.

MODES.

ANNY COHRS,

Karlstrasse 6, 1. Etage,
an der Graf Adolphstrasse.

Telephon 9375.

Eleganter Etagensalon.

Ausstattung von Original Pariser und Wiener Modellen.

Hüte werden zum Umarbeiten angenommen.

Die echten Biere wie: Pilsener Urquell, Münchener Löwenbräu, Fürstenbergbräu (hell), Dortmunder Aktienbräu (hell) sind ausser in Flaschen auch in Glaskannen und Syphons in täglich frischer Füllung zu beziehen durch:

H. J. Joosten, Flaschenbier-Verlag
General-Vertreter des Getrostener „Sprudel“ und Rheiner Mineralbrunnens
Corneliusstr. 35-41
Fernspr. 1025

Vino Vermouth.

Pasquale Faceonda. Weingroßhandlung, pag. 1873

Probleerstuben:
Düsseldorf, Königsallee 12. Köln, Stollwerckhalle 8/10.
Hauptbureau: Düsseldorf, Königsallee 12. Telefon 779.

NEUERÖFFNUNG

Amerikanische Wring- u. Haushaltungsmaschinen

Graf Adolfstrasse 37/37 a im Hause

Asta Nielsen Lichtspiele

Ständiges Lager über 1000 Wringmaschinen.

Spezial-Bürstengeschäft
Josef Kessel
Hoflieferant

Nur Flingerstrasse 19.

Stets Lager der neuesten

Teppichkehrmaschinen,
Parkett- und Linoleum-
:: Bohner-Bürsten, ::

sowie Reparatur-Werkstätte
derselben. Ia. Bohnerwachs.

Konditorei **Müller** Café
Bismarckstr. 97

neben Hotel Germania
1 Minute vom Bahnhof.

Spezialgeschäft für ff.
Konfitüren.

Frau Ernst-Huchthausen

Ballettmeisterin und
Tanzlehrerin.



Düsseldorf.
Hüttenstrasse 811.

MEHRING & BURGDORF

Fernruf 9304

Klosterstrasse 12

Fernruf 9304

: **Vornehme Herrenschneiderei** :

On parle français

Tailor made Costumes

English spoken.



Friedrichstr.
45

D. Schmitz

Friedrichstr.
45

empfiehlt seine reichhaltige Auswahl in
Korbmöbeln für Veranden und Villen.

Ausserdem alle andern Korbwaren.

Bürstenwaren.

Telephon 4840



Telephon 4840

Hutfabrik Heinr. Müller, Karlstrasse 84

Moderarisieren, Reinigen u. Färben sämtlicher Arten Herren- u. Damen-Hüte prompt u. billig.

• Neueste Formen — Feinste Ausführung. •

Vino Vermouth.

Pasquale Faceonda. Weingroßhandlung, pag. 1873

Probierstuben:

Düsseldorf, Königsallee 12. Köln, Stolwerckhalle 8/10. Düsseldorf, Königsallee 12. Telefon 779.

Amerikanische
Asta
Ständiges

maschinen
piele
maschinen.

Spezial-Bi
Josef
Nur Flin
Stets Lager
Teppichkehr
Parkett- und
:: Bohner-
sowie Reparat
derselben. Ia.

iller Café
str. 97
Germania
Bahnhof.
äft für ff.
iren.

Frau
Ballettmeister
Tanzlehre

isen
Düsseldorf.
tenstrasse 811.

MEHR
Fernruf 9
: Vorne
On: parle fr

DORF
ruf 9304
iderei :
h spoken.

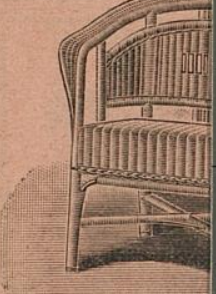

itz Friedrichstr.
45
ge Auswahl in
en und Villen.
n Korbwaren.
en.
Telephon 4840

Hutfabr

aristrasse 84

8
7
6
5
4
3
2
1
Inches

Centimetres

TIFFEN Color Control Patches

© The Tiffen Company, 2007

Black
3/Color
White
Magenta
Red
Yellow
Green
Cyan
Blue

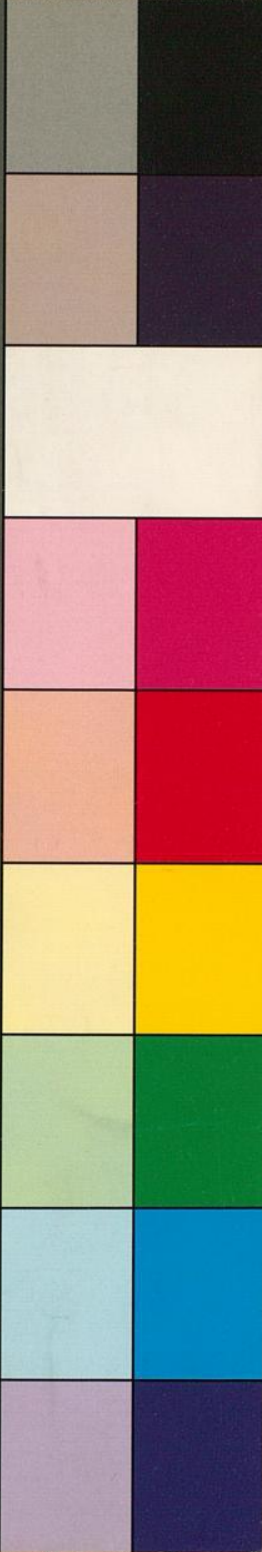

Moderalisieren, Reinigen u. Färben sämtlicher Arten Herren- u. Damen-Hüte prompt u. billig.
• Neueste Formen - Feinste Ausführung. •