



Schadowstr. 21

Chasalla



26/12
abds

Fertig nach Maß, hygienisch richtig, elegant.

Dampf-Wasch-Anstalt „Edelweiss“

Grosswäscherei

Inhaber: HEINR. SCHMORLEITZ.

Dorotheenstrasse 96. Telephon 1455.

Reinigung von Haushaltungs-, Stärke-, Hotel- und Restaurations-Wäsche.
Gardinen. Chlorfreie Behandlung. Grosse Rasenbleiche.

Nasswäsche trocken gewogen Pfund 8 Pfg.

Lieferzeit 2-3 Tage.

Ferd. Richter

Kaiserstrasse 30
GESCHÄFTSBÜCHER-FABRIK
BUCHDRUCKEREI

Geschäftsbücher und Drucksachen
— aller Art —
in sauberster Ausführung
Sämtliche Schulartikel.

Friedr. Eckert

Karlplatz 3

Zoologische Handlung

Sing- und Ziervögel jeder Art
Fische und Reptilien
Käfige und Aquarien
Sämereien und Futterartikel.



Reinh. Biehl, Kurzestrasse 18.

Eigene Erzeugnisse und Lager

moderner Rohrmöbel sowie Kranken-Klosetts und Ruhesessel,
Kinderwagen, Puppenwaren Kindermöbel usw., Korbwaren
aller Art. Reparaturen gut und billig.

Stadttheater-Friseur

Kleverstr.
Nr. 52.

Rud. Wolfertz

Empfehle
mich bei

Theateraufführungen
und in sämtlichen Haararbeiten.

Soilsten-Konzert
hervorragender
: Künstler :

Exquisite Küche
Erstklassige
: Getränke :



Kaiser-Café

ECKSTRASSE 3,
an der Schadowstr.

FASHIONABLES
CAFÉ-RESTAURANT
UND WEINHANDLUNG

TELEPHON
NR. 8348.

„Im goldnen Hahn“
Bolkerstr. 37 Bolkerstr. 37

Nach dem Theater bestens
empfohlen; Prima Küche zu
billigen Preisen.

ANT. HELLEN.

Unterricht von d. ersten
Elementarbeginn bis
zur Konzertreife. Prosp.
gratis. Eintritt jederzeit.

Leiter: Konzertmeister
H. Zilles.

Friedrichstrasse 75,
staatl. konzessioniertes
Konservatorium.

Musikschule

Meder's mech. Teppich-Entstaubungswerk
Fernsprecher 2732 Münsterstrasse 71 Fernsprecher 2732
Mechanisches und chemisches Reinigen von Teppichen, Portiären, Möbeln etc.
Motten-Vertilgung unter Garantie.

AUTO-DROSCHKE

Schadowplatz, Zool. Garten Tag- und Hauptbahnhof
:: **1929** :: Nacht-Betrieb. :: **8800** ::

PETER PARDUN Täglich 3 mal frische Brötchen.
PEMPELFORTERSTRASSE Nr. 94 Bäckerei mit elektrischem Betrieb.
..... am Wehrhahn. TELEPHON 4737.

Chr. Kumpa
Damenfriseur
Spez.: Ondulation, Shampooing,
Haarpflege, Manicure, elektr.
: Kopf- und Gesichtsmassage. :
Atelier für Kunsthaararbeiten
Bismarckstr. 104 Telefon 6355
vis à vis Hotel Germania.

M. BUCHMANN, DÜSSELDORF
Hohestrasse 51 · Telefon 3164
Spezial-Werkstätte für
feine Leder-Möbel
Erstklassige Ausführung. Prima Antik Rindleder
Unübertroffene Auswahl. Mässige Preise



Persil das moderne
Waschmittel
wäscht in halber Zeit.
Billigst im Gebrauch.
Unschädlichkeit garantiert.
Henkel & Co., Düsseldorf,
Henkel's Bleich-Soda

4433 Webers Eilboten 6141

größtes und leistungsfähigstes Institut.

N. Kleinman, Tuch- u. Malwarendruck, Friedrichstr. 101.
 Feine Herren- und Damenkleider nach Maß.
 Spezialität: Pelze und Pelzmäntel.

Preise der Plätze und der Billettsteuer (Mittelpreise)

	Mk.	Mk.	Mk.
Proszeniumsloge	7.25	und	0.75—8.—
I. Rang-Balkon die ersten 3 Reihen	5.45	"	0.55—6.—
I. Rang-Balkon die hinteren Reihen	4.55	"	0.45—5.—
I. Rang-Mittelloge die ersten 2 Reihen	4.50	"	0.50—5.—
I. Rang-Mittelloge die hinteren Reihen	3.60	"	0.40—4.—
I. Rang-Seitenloge die erste Reihe (ausser Loge 1, 2, 3, 4)	4.05	"	0.45—4.50
I. Rang-Seitenloge 1, 2, 3, 4, I. Reihe, 5—15 und 6—16 zweite Reihe	3.60	"	0.40—4.—
I. Rang-Seitenloge 1. u. 2. Platz 3 u. 4 I. Rang-Seitenloge 3. u. 4., Platz 3 u. 4 sowie dritte Reihe	3.15	"	0.35—3.50
Parkettloge	3.15	"	0.35—3.50
Parkett	3.60	"	0.40—4.—
II. Rang-Balkon	1.80	"	0.20—2.—
II. Rang-Seitenloge	1.35	"	0.15—1.50
II. Rang-Proszeniumsloge	1.35	"	0.15—1.50
Sitzparterre	1.35	"	0.15—1.50
Stehparterre	0.90	"	0.10—1.—
Galerie	0.45	"	0.05—0.50

Textbücher sind an der Kasse und bei den Billettneuren zu haben.
 Umbesetzungen infolge von Erkrankungen behält sich die Direktion vor.
 Während der Hauptpausen wird der eiserne Vorhang heruntergelassen.

Für telephonische Billettvorstellungen (Telephon 7755) wird eine Vormerkungsgebühr von 20 Pfg. erhoben. Der Verkauf der Einlasskarten findet morgens von 10—1 Uhr an der Tageskasse des Stadttheaters statt, mit Ausnahme von Parterre- und Galeriekarten, die an der Galeriekasse vormittags von 1—1½ Uhr verkauft werden. Die reservierten Billetts müssen am Tage der Vorstellung spätestens mittags 12 Uhr abgeholt sein. Vorausbestellungen von Einlasskarten für die Sonntagnachmittags-Vorstellungen und für die volkstümlichen Vorstellungen zu ermäßigten Preisen werden nicht entgegengenommen.

Fahrpläne (ab 10 Uhr abends)

1. Städtische Strassenbahn:

Nach Schluss der Vorstellung stehen Strassenbahn-Extrawagen vor dem Haupteingange des Stadttheaters in der Alleestrasse nach: 1. Grafenberg, 2. Zoologischer Garten, 3. Hauptbahnhof, 4. Unterbilk (Flora) und 5. Derendorf in dieser Reihenfolge hercit. Es wird besonders darauf hingewiesen, dass der nach Derendorf fahrende Extrawagen durch die Alleestrasse, Hofgartenallee, Kaiserstrasse, Nordstrasse und Münsterstrasse fährt.

2. Rheinische Bahngesellschaft (ab Ratingerort):

- a) Lokalverkehr (Oberkassel) alle 10 Minuten bis Abends 1144, dann 1122, 1210, 1220, 1230, 1240, 1250, 126, 118, 120, 209
- b) nach Neuss: 1022, 1052, 1122, 1122, 1222
- c) nach Crefeld: 1022, 1032, 1102, 1124, 1220
- d) nach Uerdingen: 1022, 1124

3. Düsseldorf-Kaiserswerth: 1022, 1110, 1120 (ab Nordstrasse)

4. Staatsbahn (ab Hauptbahnhof):

- a) nach Benrath-Cöln: 1012, 1104, 1112, 122 (alle direkt Cöln), 1124 (ausserdem Sonntags 1224)
- b) nach Duisburg: 1022, 1012, 1104, 1117, 1124, 1202, 1217, 122 (alle direkt Duisburg) 1212 (ausserdem Sonntags 1222, 1122)
- c) nach Neuss: 1021 (direkt Crefeld), 1022, 1122, 1122, (ausserdem 1110, 1210 Sonntags)
- d) nach Vohwinkel-Elberfeld: 1014 (hält nur in Erkrath), 1022, 1141, 1211 (hält nur in Erkrath und Vohwinkel) 144
- e) nach Kettwig-Essen: 1022, 1141
- f) nach Opladen: 1010, 1122
- g) nach Ohligs, Solingen, Remscheid, Lennep: 1122 (ausserdem Sonntags 1212)
- h) nach Ratingen, Speldorf, Mülheim-Ruhr: 1244
- i) nach Gerreshelm, Mettmann, Elberfeld-M.: 1124

HOTEL KAISERHOF.

23 Kaiser Wilhelmstr. 2 Min. vom Hauptth.
 Feines Familien-Restaurant.
 Künstler-Konzerte.
 Nach dem Theater Soupers von Mk. 1.50.

GROSSWÄSCHEREI RICH. LANGGUTH HOTEL-, HAUS-, NASS-, GARDINEN-
MÜNSTERSTRASSE 104 TELEPHON 1980 * JAHNSTRASSE 9 TELEPHON 3180 **UND STÄRKE-WÄSCHE**

Gebüder
HARTOCH
Flingerstr. 20.



Verlangen Sie kostenfreie Zusendung der Broschüre
Nach dem Süden
Offizielles Verkehrsbureau für Italien und Aegypten:
Königsallee 38/40. Passagebureau W. Sehnert Telefon 9557.

Ausbildung in allen Zweigen der Musik (Opern-, Theater- und Orchester-Schule) Prospekt gratis. Eintritt jederzeit.

Musik-Akademie DÜSSELDORF Charlottenstr. 81 Sprechzeit von 4-5 Uhr. Staatlich konzessioniert. Dir.: Anton Waldeck.

Grammophon-Spezialhaus
G. m. b. H.
Zweigniederlassung Düsseldorf
Graf Adolfstr. 70a
Vorführung sämtlicher Platten ohne Kaufzwang.
Kataloge kostenlos.

Combination Düsseldorf Maler
Direktion: Landschaftsmaler Georg Schwabe.
Düsseldorf
Bismarckstr. 55 — Telephon 8521.
Durch Zusammenschluss der Maler direkter Verkauf an Private, ohne jeden Zwischenhandel.
Billigst normierte, streng feste Preise!
Täglich neue Ausstellungs-Objekte!

Dienstag (2. Feiertag), 26. Dezember 1911, Ausser Abonnement
abends 7 Uhr:
Mit neuer dekorativer Ausstattung:
CARMEN
Oper mit Ballett in 4 Akten von H. Meilhac und L. Halévy, nach Prosper Mérimé gleichnamiger Novelle. Musik von Georges Bizet.
Spielleitung: Robert Leffler. Musikalische Leitung: Alfred Fröhlich.

Personen:

Carmen	Agnes Wedekind-Klebe
Don José, Sergeant	Gustav Waschow
Escamillo, Stierfechter	Michael Bohnen
Zuniga, Leutnant	Hans Thometzek
Moralés, Sergeant	Hermine Fröhlich-Förster
Micaëla, ein Bauernmädchen	Ernst Winter
Dancaïro	Eugen Albert
Remendado } Schmuggler	Eise Segall
Frasquita } Zigeunerinnen	Magda Spiegel
Mercédès }	Karl Gericke
Lillas Pastia, Inhaber einer Schänke	

* * Don José: Jacques Sorréze von der Grossen Oper in Paris als Gast.
Zigarrenarbeiterinnen, Zigeuner, Soldaten, Stierfechter, Alcalde, Alguazils, Chulos, Bandilleros, Picadores, Schmuggler, Volk. — Ort der Handlung: Spanien. Zeit 1820.
Ballett, arrangiert von der Ballettmeisterin Martha Esche. Im zweiten und vierten Akte: Spanische Tänze, getanzt von Martha Esche und dem Ballettpersonal.
Nach dem 2. Akte findet eine längere Pause statt.
Textbücher sind an der Kasse und bei den Billetteuren zu haben.
Umbesetzungen infolge von Erkrankungen behält sich die Direktion vor.
Die neuen Dekorationen sind entworfen und ausgeführt von Georg Hacker.
Technische Einrichtung: Maschineninspektor Breimann.
Kassenöffnung u. Einlass 6¹/₄ Uhr. Anfang 7 Uhr. Ende ungefähr 10¹/₂ Uhr.
Während der Ouvertüre sind sämtl. Eingangstüren zum Zuschauerraum geschlossen.

Mittelpreise.

Herz-Stiefel.
Damen-Abend-Schuhe
Herren-Lack-Stiefel
Stets das Neueste.
Schuh-Haus **Silbermann**
Ecke Grabenstrasse.

Adolf Matthaei
Damenkonfektion
Manufakturwaren
Schadowstr. 36
Flügel Pianos
IBACH
Schadowstr. 52
Telephon 1237
Pianos Harmoniums
Bei Kauf und Miete
grösste Auswahl u. weitgehendstes
Entgegenkommen.

Neu eröffnet || Anfang 10 Uhr. ||
|| Entree frei. ||
Cabaret Astoria
|| Erstklassige Kunstkräfte. ||
Berger-Ufer und
Bäckerstr.-Ecke.

Färberei Zh. Schütte
Annahme-Läden in allen Stadtteilen.

WEIN-RESTAURANT
HOTEL ROYAL
am Hauptbahnhof.
Gute französische Küche. || Best gepflegte Weine.
Vornehme elegante Räume.

RESTAURANT
HOTEL GERMANIA
am Hauptbahnhof.
Erstklassiges Bier- und Wein-Restaurant
mit guter Küche. Delikatessen der Saison.
Caviar, Austern, Hummer etc.

Carl von der Wipfel Kohlenhandlung empfiehlt als Spezialität **la. Koks** für Zentralheizung.
Schmiedestrasse 17 Fernsprecher 1078

Besuchen Sie nach der Vorstellung **Weinrest. Mathieu Dick, Zollstr. 9** vorzügliche Küche. Bestgepflegte Weine.

HEINR. SCHÜTT, Damenschneider,

Immermannstrasse 4,
an der Oststrasse.

W. Wörmbecke, Düsseldorf
Buch- und Kunsthandlung.
Schadowstrasse 25 Fernsprecher 3364

empfehl
Texte für Oper u. Schauspiel.
— Postkarten von Mitgliedern des Stadttheaters. —

KOFFER 8 TASCHEN

sowie alle anderen

REISE-ARTIKEL UND LEDERWAREN

kauft man am reellsten und billigsten nur im

Spezial-Geschäft E. Schmitz & Co.

Alleestrasse 35.

Telephon 3895.

Gegründet
1836

75
Jubiläum

Alb. Guba Nachf.
Inh.: H. Pflug

Feines Pelzwaren-Haus

Grabenstr. 24—26 — Telephon 3883

Spielplan.

Mittwoch, 27. Dez. 1911,
abends 7 $\frac{1}{2}$ Uhr, Ab. 7:

Der Rosenkavalier.

Donnerstag, 28. Dez. 1911,
abends 7 $\frac{1}{2}$ Uhr, Ab. 8:

Zum ersten Male:
Wie Minister fallen.

Freitag, 29. Dez. 1911,
abends 7 $\frac{1}{2}$ Uhr, Ab. 1:

Quo vadis?

Samstag, 30. Dez. 1911,
abends 7 $\frac{1}{2}$ Uhr, Ab. 2:

Bummelstudenten.

Photogr. Atelier **Hammerschlag**

Fernsprecher 2454

Graf Adolfstr. 44

Das moderne Bild zu billigem Preis.



empfehl

in Flaschen und Gebinden
Unionbrauerei A. - G.
Düsseldorf Telephon Nr. 277

Preise des Flaschenbieres:

Export (Dortmunder Brauart)	15 Pfg.	} pro Flasche.
Münchener Brauart	14 "	
Tafelbier	13 "	

Restaurant **Zinter-Klöske**

Hunsrückstrasse 16-18

Halte nach Schluss der Vorstellung meine warme und kalte Küche aufs beste empfohlen. **Karl Stürer.**

Restaurant „Zum Hofgarten,“ direkt am Theater.

Anfang und Schluss der Vorstellungen und Pausen werden durch Klingelzeichen angezeigt. Während der Pausen warme und kalte Küche aufs beste empfohlen! TELEPHON Nr. 1469.

Restaurant **Stuhlmann,** Hunsrückstrasse 13.

Altbekanntes Bierrestaurant der Altstadt. — Telephon Nr. 199.
Pilsener Urquell, Dortmunder Union, Franziskaner
Leistbräu, München. □ Bekannt vorzügliche Küche.

Dramatischer Unterricht

Hermann Heine,

Damen u. Herren. Gründl. Ausbildung z. Schauspieler u. Redner. Nach vollend. Studium Engagements-Vermittl. — Honorar mässig nach Uebereinkunft. — Kasernenstrasse 27 II.

Möbelhaus **Ww. Alb. Forst**

Kölnerstrasse 50.

Grosse Ausstellung moderner bürgerlicher Wohnungs-Einrichtungen u. Einzelmöbel. — 60 Zimmereinrichtungen stets am Lager. — Franko Lieferung. Unbegrenzte Garantie.

H. BENDER □ Ochsen- und Rinds-Metzgerei

Bergerallee u. Bäckerstrassen-Ecke

Prompte Bedienung

Josef Welke :- Oststrasse Nr. 131. :-

Spezial-Geschäft für Aquarienliebhaberei und Vogelpflege.

Frau H. Conrad-Eltrop □ DÜSSELDORF

Lehrerin der Tanzkunst.

Uhlandstr. 52

Johannes Büsdorff, Düsseldorf

Düsselthalerstrasse 1a · Telephon 4886
Spiegel- u. Gemälde-Rahmen-Fabrik

Spezialität: Stilgerechte u. mod. Rahmen Pariser u. Brüsseler Vergoldung. Kunstvollung Vergolderei, Einrahmungen. Alte Spiegel und Gemälde-Rahmen werden wie neu hergestellt. · · · · · Gegründet 1872.

ALTES KAFFEEHAUS

Besitzer: A. FIRNSTEIN

Andreasstrasse 1 DÜSSELDORF Telephon 3908

Bodega und Weinstuben.

CALLMANN'S

Wild, Geflügel u. Delikatessen überall gern gegessen.

Beste u. billigste Bezugsquelle in Wild u. Geflügel

Carl Callmann

Oststr. 172 Fernspr. 4828.
Geflügel en gros u. detail.

MODES.

ANNY COHRS,

Karlstrasse 6, 1. Etage,
an der Graf Adolfstrasse.

Telephon 9375.

Eleganter Etagensalon.

Ausstattung von Original Pariser und Wiener Modellen.

Hüte werden zum Umarbeiten angenommen.

Die echten Biere wie: Pilsener Urquell, „Münchner Löwenbräu, Fürstenberg-Bräu (hell), Dortmunder Aktienbräu (hell) sind ausser in Flaschen auch in Glaskannen und Syphons in täglich frischer Füllung zu beziehen durch :

H. J. Joosten, Flaschenbier-Verlag Germastr. 59-61-61
General-Vertreter des Gerolsteiner (Spundeis und Rheinser Mineralbrunnens Frankfurter 1885

Vino Vermouth.

Pasquale Faccenda, Weingroßhandlung, gegr. 1873

Probierstuben:
Düsseldorf, Königsallee 12, Köln, Stolwerckhalle 8/10.
Hauptbureau: Düsseldorf, Königsallee 12. Telephon 779.

NEUERÖFFNUNG

Amerikanische Wring- u. Haushaltungsmaschinen

Graf Adolfstrasse 37/37 a im Hause

Asta Nielsen Lichtspiele

Ständiges Lager über 1000 Wringmaschinen.

Spezial-Bürstengeschäft
Josef Kessel
Hoflieferant
Nur Flingerstrasse 19.

Stets Lager der neuesten

Teppichkehrmaschinen,

Parkett- und Linoleum-

:: Bohner-Bürsten, ::

sowie Reparatur-Werkstätte

derselben. Ia. Bohnerwachs.

Konditorei **Müller** Café
Bismarckstr. 97

neben Hotel Germania

1 Minute vom Bahnhof.

Spezialgeschäft für ff.
Konfitüren.

Frau Ernst-Nuchthausen

Ballettmeisterin und
Tanzlehrerin.



Düsseldorf.
Hüttenstrasse 811.

MEHRING & BURGDORF

Fernruf 9304

Klosterstrasse 12

Fernruf 9304

: Vornehme Herrenschniderei :

On parle français

Tailor made Costumes

English spoken.

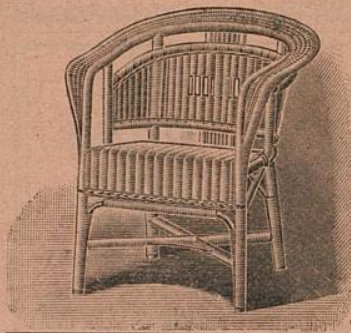

Friedrichstr.
45

D. Schmitz

Friedrichstr.
45

empfiehlt seine reichhaltige Auswahl in
Korbmöbeln für Veranden und Villen.

Ausserdem alle andern Korbwaren.

Bürstenwaren.

Telephon 4840



Telephon 4840

Hutfabrik Heinr. Müller, Karlstrasse 84

Moderalisieren, Reinigen u. Färben sämtlicher Arten Herren- u. Damen-Hüte prompt u. billig.

• Neueste Formen — Feinste Ausführung. •

Vino Vermouth.

Pasquale Facenda. Weingroßhandlung, gegr. 1873
Probierstuben:
Düsseldorf, Königsallee 12. Köln, Stolwerckhalle 8/10.
Essen, Gasse 12. Telephon 779.

Amerikanis
Asta
Ständiges

Spezial-
Jose
Nur Fil
Stets Lager
Teppichkeh
Parkett-ur
:: Bohner
sowie Repara
derselben. Ia

Frau
Ballettmeiste
Tanzlehr

MEHR
Fernruf
: Vorne
On-parle f

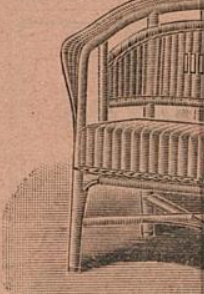

Hutfabri

8
7
6
5
4
3
2
1
1
2
3
4
5
6
7
8

Inches

Centimetres

TIFFEN Color Control Patches

© The Tiffen Company, 2007

Black
3/Color
White
Magenta
Red
Yellow
Green
Cyan
Blue

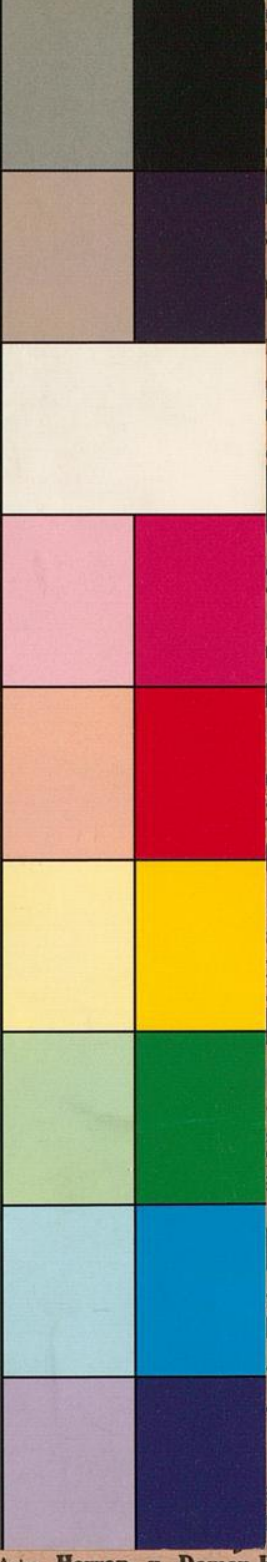

maschinen
e
piele
maschinen.

üller Café
Str. 97
Germania
m Bahnhof.
häft für ff.
üren.

usen
üsseldorf.
ttenstrasse 811.

DORF
ruf 9304
iderei :
sh spoken.

itz Friedrichstr.
45
tige Auswahl in
len und Villen.
n Korbwaren.
en.
Telephon 4840

Karlstrasse 84

Moderisieren, Reinigen u. Färben sämtlicher Arten Herren- u. Damen-Hüte prompt u. billig.
• Neueste Formen — Feinste Ausführung. •