



Schadowstr. 21

Chasalla



20%
abdo

Fertig nach Maß, hygienisch richtig, elegant.

Dampf-Wasch-Anstalt „Edelweiss“

Grosswäscherei

Inhaber: HEINR. SCHMORLEITZ.

Dorotheenstrasse 96.

Telephon 1455.

Reinigung von Haushaltungs-, Stärke-, Hotel- und Restaurations-Wäsche.
Gardinen. Chlorfreie Behandlung. Grosse Rasenbleiche.

Nasswäsche trocken gewogen Pfund 8 Pfg.

Lieferzeit 2-3 Tage.

Ferd. Richter

Kaiserstrasse 30

GESCHÄFTSBÜCHER-FABRIK
BUCHDRUCKEREI

Geschäftsbücher und Drucksachen
— aller Art —

in sauberster Ausführung

Sämtliche Schulartikel.

Friedr. Eckert

Karlplatz 3

Zoologische Handlung

Sing- und Ziervögel jeder Art

Fische und Reptilien

Käfige und Aquarien

Sämereien und Futterartikel.



Reinh. Biehl, Kurzestrasse 18.

Eigene Erzeugnisse und Lager

moderner Rehrmöbel sowie Kranken-Klosetts und Ruhesessel,
Kinderwagen, Puppenwaren Kindermöbel usw., Korbwaren
aller Art. Reparaturen gut und billig.

Stadttheater-Friseur

Kleverstr.
Nr. 52.

Rud. Wolfertz

Empfehle
mich bei

Theateraufführungen
und in sämtlichen Haararbeiten.

Solisten-Konzert
hervorragender
: Künstler :

Exquisite Küche
Erstklassige
: Getränke :



Kaiser-Café

FASHIONABLES

ECKSTRASSE 3,
an der Schadowstr.

CAFÉ-RESTAURANT
UND WEINHANDLUNG

TELEPHON
NR. 8348.

„Im goldenen Hahn“
Bolkerstr. 37

Nach dem Theater bestens
empfohlen; Prima Küche zu
billigen Preisen.

ANT. NELLEN.

Meder's mech. Teppich-Entstaubungswerk
 Fernsprecher 2732 Münsterstrasse 71 Fernsprecher 2732
 Mechanisches und chemisches Reinigen von Teppichen, Portièren, Möbeln etc.
 Motten-Vertilgung unter Garantie.

AUTO-DROSCHKE

Schadowplatz, Zool. Garten Tag- und Hauptbahnhof

⚡ 1929 ⚡ Nacht-Betrieb. ⚡ 8800 ⚡

Unterricht von d. ersten
 Elementarbeginn bis
 zur Konzerteife. Prosp.
 gratis. Eintritt jederzeit.

Leiter: Konzertmeister
H. Zilles.

Friedrichstrasse 75,
 staatl. konzessioniertes
 Konservatorium.

PETER PARDUN □ Täglich 3 mal frische Brötchen.
 PEMPELFORTERSTRASSE Nr. 94 □ Bäckerei mit elektrischem Betrieb.
 am Wehrhahn. TELEPHON 4737.

Chr. Kumpa

Damenfriseur

Spez.: Ondulation, Shampooing,
 Haarpflege, Manicure, elektr.
 : Kopf- und Gesichtsmassage. :

Atelier für Kunsthaararbeiten

Bismarckstr. 104 Telephon 6355
 vis à vis Hotel Germania.

Musikschule

M. BUCHMANN, DÜSSELDORF

Hohestrasse 51 · Telephon 3164

Spezial-Werkstätte für

feine Leder-Möbel

Erstklassige Ausführung. Prima Antik Rindleder



Unübertroffene Auswahl. Mässige Preise

das selbsttätige
Waschmittel
 gibt
 blendend weisse
 Wäsche.

Persil

praktisch, billig,
 grösste Schonung
 Unschädlichkeit
 garantiert.
Henkel & Co.,
 Düsseldorf.

Henkel's Bleich-Soda

4433 Webers Eilboten 6141

größtes und leistungsfähigstes Institut.

N. Kleiman, Tuch- u. Maßgeschäft, Friedrichstr. 101.
Feine Herren- und Damenschneiderlei nach Maß.
Spezialität: Pelze und Pelzmäntel.

Preise der Plätze und der Billettsteuer (Mittelpreise)

	Mk.	Mk.	Mk.
Proszeniumsloge	7.25	und	0.75—8.—
I. Rang-Balkon die ersten 3 Reihen	5.45	"	0.55—6.—
I. Rang-Balkon die hinteren Reihen	4.55	"	0.45—5.—
I. Rang-Mittelloge die ersten 2 Reihen	4.50	"	0.50—5.—
I. Rang-Mittelloge die hinteren Reihen	3.60	"	0.40—4.—
I. Rang-Seitenloge die erste Reihe (ausser Loge 1, 2, 3, 4)	4.05	"	0.45—4.50
I. Rang-Seitenloge 1, 2, 3, 4, I. Reihe, 5—15 und 6—16 zweite Reihe	3.60	"	0.40—4.—
I. Rang-Seitenloge 1. u. 2. Platz 3 u. 4 I. Rang-Seitenloge 3. u. 4., Platz 3 u. 4 sowie dritte Reihe	3.15	"	0.35—3.50
Parkettloge	3.15	"	0.35—3.50
Parkett	3.60	"	0.40—4.—
II. Rang-Balkon	1.80	"	0.20—2.—
II. Rang-Seitenloge	1.35	"	0.15—1.50
II. Rang-Proszeniumsloge	1.35	"	0.15—1.50
Sitzparterre	1.35	"	0.15—1.50
Stehparterre	0.90	"	0.10—1.—
Galerie	0.45	"	0.05—0.50

Textbücher sind an der Kasse und bei den Billetteuren zu haben.
Umbesetzungen infolge von Erkrankungen behält sich die Direktion vor.
Während der Hauptpausen wird der eiserne Vorhang heruntergelassen.

Für telephonische Billettvorstellungen (Telephon 7755) wird eine Vormerkungsgebühr von 20 Pfg. erhoben. Der Verkauf der Einlasskarten findet morgens von 10—1 Uhr an der Tageskasse des Stadttheaters statt, mit Ausnahme von Parterre- und Galeriekarten, die an der Galeriekasse vormittags von 1—1½ Uhr verkauft werden. Die reservierten Billets müssen am Tage der Vorstellung spätestens mittags 12 Uhr abgeholt sein. Vorausbestellungen von Einlasskarten für die Sonntagnachmittags-Vorstellungen und für die volkstümlichen Vorstellungen zu ermäßigten Preisen werden nicht entgegengenommen.

Fahrpläne (ab 10 Uhr abends)

1. Städtische Strassenbahn:

Nach Schluss der Vorstellung stehen Strassenbahn-Extrawagen vor dem Haupteingange des Stadttheaters in der Alleestrasse nach: 1. Grafenberg, 2. Zoologischer Garten, 3. Hauptbahnhof, 4. Unterbilk (Flora) und 5. Derendorf in dieser Reihenfolge hereit. Es wird besonders darauf hingewiesen, dass der nach Derendorf fahrende Extrawagen durch die Alleestrasse, Hofgartenallee, Kaiserstrasse, Nordstrasse und Münsterstrasse fährt.

2. Rheinische Bahngesellschaft (ab Ratingertor):

- a) Lokalverkehr (Oberkassel) alle 10 Minuten bis Abends 1144, dann 1122, 1212, 1212, 1242, 1222, 1222, 122, 112, 122, 202
- b) nach Neuss: 1022, 1022, 1122, 1122, 1222
- c) nach Crefeld: 1022, 1022, 1122, 1122, 1222
- d) nach Uerdingen: 1022, 1122

3. Düsseldorf-Kaiserswerth: 1022, 1112, 1122 (ab Nordstrasse)

4. Staatsbahn (ab Hauptbahnhof):

- a) nach Benrath-Cöln: 1012, 1122, 1122, 122 (alle direkt Cöln), 1122 (ausserdem Sonntags 1222)
- b) nach Duisburg: 1022, 1012, 1122, 1112, 1122, 1222, 1212, 122 (alle direkt Duisburg) 1212 (ausserdem Sonntags 1222, 1122)
- c) nach Neuss: 1022 (direkt Crefeld), 1022, 1122, 1142, (ausserdem 1112, 1222 Sonntags)
- d) nach Vohwinkel-Eiberfeld: 1012 (hält nur in Erkrath), 1022, 1142, 1212 (hält nur in Erkrath und Vohwinkel) 142
- e) nach Kettwig-Essen: 1022, 1142
- f) nach Opladen: 1012, 1122
- g) nach Ohligs, Solingen, Remscheid, Lennep: 1122 (ausserdem Sonntags 1212)
- h) nach Ratingen, Speldorf, Mülheim-Ruhr: 1242
- i) nach Gerresheim, Mettmann, Eiberfeld-M.: 1122

HOTEL KAISERHOF.

23 Kaiser Wilhelmstr. 2 Min. vom Hauptbhf.
Feines Familien-Restaurant.
Künstler-Konzerte.
Nach dem Theater Soupers von Mk. 1.50.

GROSSWÄSCHEREI RICH. LANGGUTH HOTEL-, HAUS-, NASS-, GARDINEN-
MÜNSTERSTRASSE 104 TELEPHON 1980 * JAHNSTRASSE 9 TELEPHON 3180 **UND STÄRKE-WÄSCHE**

Gebrüder **HARTOCH**
Fliegerstr. 20.



Verlangen Sie kostenfreie Zusendung der Broschüre
Nach dem Süden
Offizielles Verkehrsbureau für Italien und Aegypten:
Königsallee 38/40. Passagebureau W. Sehnert Telefon 9557.

Ausbildung in allen Zweigen der Musik
(Opern-, Theater- und Orchester-Schule).
Prospekt gratis.
Eintritt jederzeit.
DÜSSELDORF
Charlottenstr. 51
Sprechzeit von
4-5 Uhr.

Musik-Akademie
Staatlich konzertant. Dir.: Anton Waldeck.

Grammophon-Spezialhaus
G. m. b. H.
Zweigniederlassung Düsseldorf
Graf Adolfstr. 70 a
Vorführung sämtlicher Platten ohne
:: Kaufzwang. ::
Kataloge kostenlos.

**Combination
Düsseldorfer Maler**
Direktion: Landschaftsmaler Georg Schwabe.
Düsseldorf
Bismarckstr. 55 — Telefon 8521
Durch Zusammenschluss der Maler
direkter Verkauf an Private, ohne
:: jeden Zwischenhandel. ::
Billigst normierte, streng feste Preise!
Täglich neue Ausstellungs-Objekte!

Mittwoch, den 20. Dezember 1911: Abonnement 2

Der Troubadour

Oper in 4 Akten von G. Verdi.
Spielleitung: Robert Leffler. Musikalische Leitung: Julian Schmiedel.

Personen:

Graf von Luna	Richard Hedler
Leonore, Gräfin von Sergasto	Hermine Fröhlich-Förster
Inez, deren Vertraute	Klara Hansen
Azucena, eine Zigeunerin	Julius Barré
Manriko, ein Troubadour	Michael Bohnen
Ferrando	Willy Placke
Ruiz, Manrikos Freund	Ernst Bedau
Ein alter Zigeuner	Heinz Leon
Ein Bote	

Gefährtinnen Leonorens, Diener des Grafen, Soldaten, Zigeuner u. Zigeunerinnen.

* * Azucena: Augusta Lenska vom Stadttheater Erfurt als Gast auf Engagement.

Im 3. Akt: Zigeunertanz, arrangiert von der Ballettmeisterin Martha Esche, getanzt von Martha Esche, Sophie Biedenbach, Mizzi Reingruber u. dem Ballettpersonal.

Die Handlung fällt in den Anfang des 15. Jahrhunderts und spielt teils in Biskaya, teils in Arragonien.

Nach dem 1. Akte findet eine längere Pause statt.

Textbücher sind an der Kasse und bei den Billetteuren zu haben.

Umbesetzungen infolge von Erkrankungen behält sich die Direktion vor.

Kassenöffnung und Einlass 7 Uhr. Anfang 7¹/₂ Uhr. Ende ungefähr 10 Uhr.

Mittelpreise.

Herz-Stiefel.
Damen-Abend-Schuhe
Herren-Lack-Stiefel
Stets das Neueste.
Schuh-Haus **Silbermann**
Ecke Grabenstrasse.

Adolf Matthaei
Damenkonfektion
Manufakturwaren
Schadowstr. 36

Flügel Pianos
IBACH
Schadowstr. 52
Telephon 1237
Pianos Harmoniums
Bei Kauf und Mieta
grösste Auswahl u. weitgehendstes
Entgegenkommen.

Neu eröffnet **Cabaret Astoria**
Anfang 10 Uhr.
:: Entree frei. ::
Erstklassige Kunstkräfte.
Berger-Ufer und
Bäckerstr.-Ecke.

Färberei Th. Schütte
Annahme-Läden in allen Stadtteilen.

WEIN-RESTAURANT
HOTEL ROYAL
am Hauptbahnhof.
Gute französische Küche. :: Best gepflegte Weine.
Vorname elegante Räume.

RESTAURANT
HOTEL GERMANIA
am Hauptbahnhof.
Erstklassiges Bier- und Wein-Restaurant
mit guter Küche. Delikatessen der Saison.
Caviar, Austern, Hummer etc.

Carl von der Wipfel Kohlenhandlung empfiehlt als Spezialität **la. Koks für Zentralheizung.**
Schmiedestrasse 17 Fernsprecher 1078

Besuchen Sie nach der Vorstellung
Weinrest. Mathieu Dick, Zollstr. 9
Vorzügliche Küche.
Bestgepflegte Weine.

HEINR. SCHÜTT, Damenschneider,

Immermannstrasse 4,
'an der Oststrasse.

W. Wörmbecke, Düsseldorf
Buch- und Kunsthandlung.
Schadowstrasse 25 Fernsprecher 3364

empfeht
Texte für Oper u. Schauspiel.
— Postkarten von Mitgliedern des Stadttheaters. —

KOFFER & TASCHEN

sowie alle anderen

REISE-ARTIKEL UND LEDERWAREN

kauft man am reellsten und billigsten nur im

Spezial-Geschäft **E. Schmitz & Co.**

Alleestrasse 35.

Telephon 3895.

Gegründet 1836 1911
75
Jubiläum

Alb. Guba Nachf.
Inh.: H. Pflug

Feines Pelzwaren-Haus

Grabenstr. 24—26 — Telephon 3883

Spielplan.

Donnerstag, 21. Dez. 1911,
abends 7 $\frac{1}{2}$ Uhr, Ab. 3:

Der Herr Senator.

Freitag, 22. Dez. 1911,
abends 7 $\frac{1}{2}$ Uhr, Ab. 4:

Carmen.

Samstag, 23. Dez. 1911,
abends 7 $\frac{1}{2}$ Uhr, Ab. 5:

Bummelstudenten.

Sonntag, 24. Dez. 1911,
(Hl. Abend)

nachmittags 3 Uhr:
(Volkstümliche Vorstellung zu
ermässigten Preisen):

Aschenbrödel.

Abends Geschlossen.

Photogr. Atelier **Hammerschlag**
Graf Adolfstr. 44 Fernsprecher 2454

Das moderne Bild zu billigem Preis.



empfeht

in Flaschen und Gebinden
Unionbrauerei A. - G.
Düsseldorf Telephon Nr. 277

Preise des Flaschenbieres:

Export (Dortmunder Brauart)	15 Pfg.	} pro Flasche.
Münchener Brauart	14 "	
Tafelbier	13 "	

Restaurant Zinter-Klöske

..... Hunsrückstrasse 16-18

Halte nach Schluss der Vorstellung meine warme und kalte Küche aufs beste empfohlen. **Karl Stüler.**

Restaurant „Zum Hofgarten,“ direkt am Theater.

Anfang und Schluss der Vorstellungen und Pausen werden durch Klingelzeichen angezeigt. Während der Pausen warme und kalte Küche aufs beste empfohlen! TELEPHON Nr. 1469.

Restaurant Stuhlmann, Hunsrückstrasse 13.

Nah dem Stadttheater.

Altbekanntes Bierrestaurant der Altstadt. — Telephon Nr. 199.

Pilsener Urquell, Dortmunder Union, Franziskaner
Leistbräu, München. □ Bekannt vorzügliche Küche.

Dramatischer Unterricht

Hermann Heine,

Regisseur vom Stadttheater. — Kasernenstrasse 27 III. —
Damen u. Herren. Gründl. Ausbildung z. Schauspieler u. Redner. Nach vollend. Studium Engagements-Vermittl. Honorär mässig nach Uebereinkunft.

Möbelhaus Ww. Alb. Forst

Kölnerstrasse 50.

Grosse Ausstellung moderner bürgerlicher Wohnungs-Einrichtungen u. Einzeilmöbel. — 60 Zimmereinrichtungen stets am Lager. — Franko Lieferung. Unbegrenzte Garantie.

H. BENDER, Ochsen- und Rinds-Metzgerei

Bergerallee u. Bäckerstrassen-Ecke

Prompte Bedienung

Josef Welke

:-: Oststrasse Nr. 131. :-:

Spezial-Geschäft

für Aquarienliebhaberei und Vogelpflege.

Frau H. Conrad-Eltrop

Lehrerin der Tanzkunst.

DÜSSELDORF

Uhlandstr. 52

Johannes Büsdorff, Düsseldorf

Düsselthalerstrasse 1a Telephon 4886
Spiegel- u. Gemälde-Rahmen-Fabrik

Spezialität:

Stilgerechte u. mod. Rahmen Pariser u. Brüsseler Vergoldung. Kunsthandlung vergoldeter, Einrahmungen. Alte Spiegel und Gemälde-Rahmen werden wie neu hergestellt. • Begründet 1872.

ALTES KAFFEEHAUS

Besitzer: A. FIRNSTEIN

Andreasstrasse 1 DÜSSELDORF Telephon 3908

Bodega und Weinstuben.

CALLMANN'S

Wild, Geflügel u. Delikatessen
überall gern gegessen.

Beste u. billigste Bezugs-
quelle in Wild u. Geflügel

Carl Callmann

Oststr. 172 Fernspr. 4828.
Geflügel en gros u. detail.

MODES.

ANNY COHRS,

Karlstrasse 6, 1. Etage,
an der Graf Adolfstrasse.
Telephon 9375.

Eleganter Etagensalon.

Ausstattung von Original Pariser und
Wiener Modellen.

Hüte werden zum Umarbeiten
angenommen.

Die echten Biere wie: Pilsener Urquell, Abtacher Löwenbräu, Fürstberg-
bräu (hell), Dortmunder Aktienbier (hell) sind ausser in Flaschen auch in
Glaskannen und Syphons in täglich frischer Füllung
zu beziehen durch:

H. J. Joosten, Flaschenbier-Verlag Fernspr. 1035
General-Vertreter des Gerolsteiner Sprudels und Rensser Mineralbrunnens

Vino Vermouth.

Pasquale Faceo nda. Weingrosshandlung, gegr. 187

Proberstuben:
Düsseldorf, Königsallee 12. Köln, Stollwerckhalle 8/10.
Hauptbureau: Düsseldorf, Königsallee 12. Telephon 779.

NEUERÖFFNUNG

Amerikanische Wring- u. Haushaltungsmaschinen

Graf Adolfstrasse 37/37 a im Hause

Asta Nielsen Lichtspiele

Ständiges Lager über 1000 Wringmaschinen.

Spezial-Bürstengeschäft

Josef Kessel

Hoflieferant

Nur Flingerstrasse 19.

Stets Lager der neuesten

Teppichkehrmaschinen,

Parkett- und Linoleum-

:: Bohner-Bürsten, ::

sowie Reparatur-Werkstätte
derselben. Ia. Bohnerwachs.

Konditorei Müller Café

Bismarckstr. 97

neben Hotel Germania

1 Minute vom Bahnhof.

Spezialgeschäft für ff.

Konfitüren.

Frau Ernst-Nuchthausen

Ballettmeisterin und
Tanzlehrerin.



Düsseldorf.
Hüttenstrasse 811.

MEHRING & BURG DORF

Fernruf 9304

Klosterstrasse 12

Fernruf 9304

: Vornehme Herrenschniderei :

On parle français

Tailor made Costumes

English spoken.

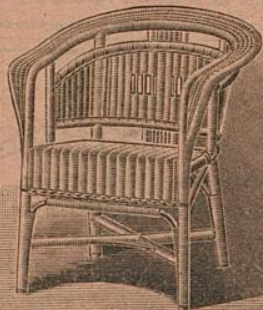

Friedrichstr.
45

D. Schmitz

Friedrichstr.
45

empfiehlt seine reichhaltige Auswahl in
Korbmöbeln für Veranden und Villen.

Ausserdem alle andern Korbwaren.

Bürstenwaren.

Telephon 4840



Telephon 4840

Hutfabrik Heinr. Müller, Karlsruhstrasse 84

Modernisieren, Reinigen u. Färben sämtlicher Arten Herren- u. Damen-Hüte prompt u. billig.

• Neueste Formen — Feinste Ausführung. •

Vino Vermont

Pasquale Faceonda.

Weingroshandlung, gegr. 187

Problerstuben:

Bln, Stollwerckhalle 8/10.
Higsallee 12. Telephon 779.

Amerikan
Asta
Ständiges

Spezial-
Jos
Nur
Stets Lage
Teppich
Parkett-
:: Bohn
sowie Repa
derselben.

Fro
Ballettmeis
Janzle

MEH
Fernr
: Vorn
On par



Hutfal

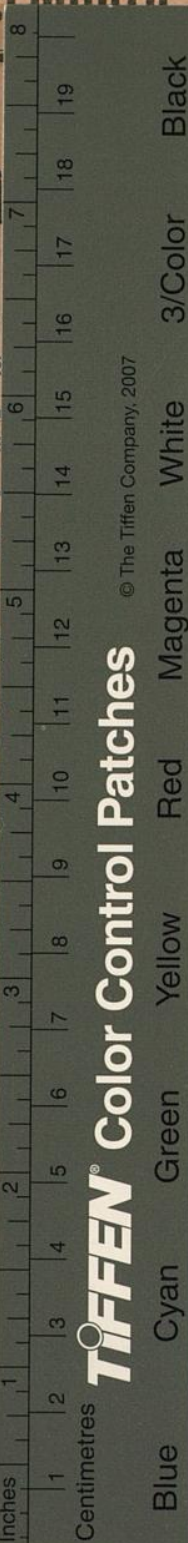

TIFFEN® Color Control Patches © The Tiffen Company, 2007

G
gsmaschinen
use
spiele
gsmaschinen.

Müller Café
ckstr. 97
tel Germania
vom Bahnhof.
schäft für ff.
itüren.

rusen
Düsseldorf.
Küthenstrasse 811.

DORF
ernruf 9304
eiderei :
nglish spoken.

mitz Friedrichstr.
45
haltige Auswahl in
nden und Villen.
dern Korbwaren.
waren.

Telephon 4840

Karistrasse 84

Modernisieren, Reinigen u. Färben sämtlicher Arten Herren- u. Damen-Hüte prompt u. billig.
• Neueste Formen — Feinste Ausführung. •