



Schadowstr. 21

# Chasalla



Fertig nach Maß, hygienisch richtig, elegant.

18/12

## Dampf-Wasch-Anstalt „Edelweiss“

Grosswäscherei

Inhaber: HEINR. SCHMORLEITZ.

Dorotheenstrasse 96.

Telephon 1455.

Reinigung von Haushaltungs-, Stärke-, Hotel- und Restaurations-Wäsche.  
Gardinen. Chlorfreie Behandlung. Grosse Rasenbleiche.

**Nasswäsche** trocken gewogen **Pfund 8 Pfg.**

Lieferzeit 2-3 Tage.

## Ferd. Richter

Kaiserstrasse 30

GESCHÄFTSBÜCHER-FABRIK  
BUCHDRUCKEREI

Geschäftsbücher und Drucksachen

— aller Art —

in sauberster Ausführung

Sämtliche Schulartikel.

## Friedr. Eckert

Karlplatz 3

### Zoologische Handlung

Sing- und Ziervögel jeder Art

Fische und Reptilien

Käfige und Aquarien

Sämereien und Futterartikel.



## Reinh. Biehl, Kurzestrasse 18.

Eigene Erzeugnisse und Lager

moderner Rehrmöbel sowie Kranken-Klosetts und Ruhesessel,  
Kinderwagen, Puppenwaren, Kindermöbel usw., Korbwaren  
aller Art. .... Reparaturen gut und billig.

Stadttheater-Friseur

Kleverstr.  
Nr. 52.

## Rud. Wolfertz

Empfehle  
mich bei

Theateraufführungen

und in sämtlichen Haararbeiten.

Solisten-Konzert  
hervorragender  
: Künstler :



Exquisite Küche  
Erstklassige  
: Getränke :

## Kaiser-Café

FASHIONABLES

ECKSTRASSE 3,  
an der Schadowstr.

CAFÉ-RESTAURANT  
UND WEINHANDLUNG

TELEPHON  
NR. 8348.

## „Im goldnen Hahn“

Bolkerstr. 37

Bolkerstr. 37

Nach dem Theater bestens  
empfohlen: Prima Küche zu  
billigen Preisen.

ANT. NELLEM.

Unterricht von d. ersten  
Elementarbeginnen bis  
zur Konzertreife, Prosp.  
gratis. Eintritt jederzeit.

Leiter: Konzertmeister  
**H. Zilles.**

Friedrichstrasse 75,  
staatl. konzessioniertes  
Konservatorium.

**Musikschule**

**Moder's mech. Teppich-Entstaubungswerk**  
Fernsprecher 2732      Münsterstrasse 71      Fernsprecher 2732  
Mechanisches und chemisches Reinigen von Teppichen, Portièren, Möbeln etc.  
Motten-Vertilgung unter Garantie.

# AUTO-DROSCHKE

Schadowplatz, Zool. Garten      Tag- und      Hauptbahnhof

⌘ **1929** ⌘ Nacht-Betrieb. ⌘ **8800** ⌘

**PETER PARDUN** □ Täglich 3 mal frische Brötchen.

PEMPELFORTERSTRASSE Nr. 94 □ Bäckerei mit elektrischem Betrieb.  
..... am Wehrhahn. .... TELEPHON 4737. ....

## M. BUCHMANN, DÜSSELDORF

Hohestrasse 51 · Telephon 3164

Spezial-Werkstätte für

### feine Leder-Möbel

Erstklassige Ausführung. Prima Antik Rindleder



Unübertroffene Auswahl. Mässige Preise

das selbsttätige  
**Waschmittel**  
mit  
blendend weisse  
Wäsche.

# Persil

praktisch, billig,  
grösste Schonung  
Unschädlichkeit  
garantiert.

Henkel & Co.,  
Düsseldorf.

Henkel's Bleich-Soda

# 4433 Webers Eilboten 6141

größtes und leistungsfähigstes Institut.

N. Kleiman, Tuch- u. Malwaregeschäft, Friedrichstr. 101.  
Feine Herren- und Damenschneiderei nach Maß.  
Spezialität: Pelze und Pelzmäntel.

## Preise der Plätze und der Billettsteuer (Erhöhte Preise)

	Mk.	Mk.	Mk.
Proszeniumsloge . . . . .	8.15	und	0.85=9.—
I. Rang-Balkon die ersten 3 Reihen . . . . .	6.35	„	0.65=7.—
I. Rang-Balkon die hinteren Reihen . . . . .	5.45	„	0.55=6.—
I. Rang-Mittelloge die ersten 2 Reihen . . . . .	5.45	„	0.55=6.—
I. Rang-Mittelloge die hinteren Reihen . . . . .	4.55	„	0.45=5.—
I. Rang-Seitenloge die erste Reihe (ausser Loge 1, 2, 3, 4) . . . . .	5.00	„	0.50=5.50
I. Rang-Seitenloge 1, 2, 3, 4, I. Reihe, 5—15 und 6—16 zweite Reihe . . . . .	4.55	„	0.45=5.—
I. Rang-Seitenloge 1. u. 2. Platz 3 u. 4 I. Rang-Seitenloge 3. u. 4., Platz 3 u. 4 sowie dritte Reihe . . . . .	4.05	„	0.45=4.50
Parkettloge die ersten Reihen . . . . .	4.55	„	0.45=5.—
Parkettloge die hinteren Reihen . . . . .	4.05	„	0.45=4.50
Parkett . . . . .	4.50	„	0.50=5.—
II. Rang-Balkon die ersten 2 Reihen . . . . .	3.15	„	0.35=3.50
II. Rang-Balkon die hinteren Reihen . . . . .	2.70	„	0.30=3.—
II. Rang-Seitenloge die ersten Reihen . . . . .	2.70	„	0.30=3.—
II. Rang-Seitenloge die hinteren Reihen . . . . .	2.25	„	0.25=2.50
II. Rang-Proszeniumsloge . . . . .	2.25	„	0.25=2.50
Sitzparterre . . . . .	1.80	„	0.20=2.—
Stehparterre . . . . .	1.35	„	0.15=1.50
Galerie Sitzplatz . . . . .	0.90	„	0.10=1.—
Galerie Stehplatz . . . . .	0.45	„	0.05=0.50

Textbücher sind an der Kasse und bei den Billetteuren zu haben.

Umbesetzungen infolge von Erkrankungen behält sich die Direktion vor.  
Während der Hauptpausen wird der eiserne Vorhang heruntergelassen.

Für telephonische Billettvorstellungen (Telephon 7755) wird eine Vormerkungsgebühr von 20 Pfg. erhoben. Der Verkauf der Einlasskarten findet morgens von 10—1 Uhr an der Tageskasse des Stadttheaters statt, mit Ausnahme von Parterre- und Galeriekarten, die an der **Galeriekasse vormittags von 1—1½ Uhr** verkauft werden. Die reservierten Billets müssen am Tage der Vorstellung spätestens mittags 12 Uhr abgeholt sein. Vorausbestellungen von Einlasskarten für die Sonntagnachmittags-Vorstellungen und für die volkstümlichen Vorstellungen zu ermäßigten Preisen werden nicht entgegengenommen.

## Fahrpläne (ab 10 Uhr abends)

### 1. Städtische Strassenbahn:

Nach Schluss der Vorstellung stehen Strassenbahn-Extrawagen vor dem Haupteingange des Stadttheaters in der Alleestrasse nach: 1. Grafenberg, 2. Zoologischer Garten, 3. Hauptbahnhof, 4. Unterbilik (Flora) und 5. Derendorf in dieser Reihenfolge bereit. Es wird besonders darauf hingewiesen, dass der nach Derendorf fahrende Extrawagen durch die Alleestrasse, Hofgartenallee, Kaiserstrasse, Nordstrasse und Münsterstrasse fährt.

### 2. Rheinische Bahngesellschaft (ab Ratingentor):

- a) Lokalverkehr (Oberkassel) alle 10 Minuten bis Abends 1144, dann 1122, 1210, 1220, 1230, 1240, 1250, 102, 112, 120, 200
- b) nach Neuss: 1022, 1032, 1052, 1122, 1132, 1222
- c) nach Crefeld: 1022, 1032, 1102, 1122, 1132, 1222
- d) nach Uerdingen: 1022, 1122

### 3. Düsseldorf-Kaiserswerth: 1020, 1110, 1120 (ab Nordstrasse)

### 4. Staatsbahn (ab Hauptbahnhof):

- a) nach Benrath-Cöln: 1012, 1104, 1112, 106 (alle direkt Cöln), 1122 (ausserdem Sonntags 1224)
- b) nach Duisburg: 1002, 1012, 1102, 1112, 1122, 1202, 1212, 122 (alle direkt Duisburg) 1222 (ausserdem Sonntags 1222, 1122)
- c) nach Neuss: 1022 (direkt Crefeld), 1022, 1122, 1142, (ausserdem 1110, 1222 Sonntags)
- d) nach Vohwinkel-Elberfeld: 1014 (hält nur in Erkrath), 1022, 1142, 1212 (hält nur in Erkrath und Vohwinkel) 144
- e) nach Kettwig-Essen: 1022, 1142
- f) nach Opladen: 1010, 1122
- g) nach Ohligs, Solingen, Remscheid, Lennep: 1122 (ausserdem Sonntags 1212)
- h) nach Ratingen, Speldorf, Mülheim-Ruhr: 1244
- i) nach Gerresheim, Mettmann, Elberfeld-M.: 1124

# HOTEL KAISERHOF.

23 Kaiser Wilhelmstr. 2 Min. vom Hauptthf.  
Feines Familien-Restaurant.  
Künstler-Konzerte.  
Nach dem Theater Soupers von Mk. 1.50.

**GROSSWÄSCHEREI RICH. LANGGUTH** HOTEL-, HAUS-, NASS-, GARDINEN- UND STÄRKE-WÄSCHE  
 MÜNSTERSTRASSE 104 TELEPHON 1980 \* JAHNSTRASSE 9 TELEPHON 3180

Gebrüder  
**HARTOCH**  
 Fliegerstr. 20.



**Winter in Aegypten.**

Schnellste Verbindung via Triest-Alexandrien per Oesterreichischen Lloyd. — Prospekte und Platzbelegung durch:  
 Königsallee 38/40. Passagereureau W. Sehnert Telephon 9557.

Ausbildung in allen Zweigen der Musik (Opern-, Theater- und Orchester-Schule). Eintritt jederzeit. Prospekt gratis.



**Grammophon-Spezialhaus**  
 G. m. b. H.

Zweigniederlassung Düsseldorf  
 Graf Adolfstr. 70 a  
 Vorführung sämtlicher Platten ohne Kaufzwang. :: Kataloge kostenlos.



**Combination Düsseldorf Maler**  
 Direktion: Landschaftsmaler Georg Schwabe.  
 Düsseldorf  
 Bismarckstr. 55 — Telephon 8521.  
 Durch Zusammenschluss der Maler direkter Verkauf an Private, ohne jeden Zwischenhandel. ::  
 Billigst normierte, streng feste Preise!  
 Täglich neue Ausstellungs-Objekte!

Montag, den 18. Dezember 1911, Abonnement 8  
**abends 7 Uhr.**

Gastspiel der Kammersängerin Elisabeth Boehm van Endert  
 von der Hofoper in Berlin:

**LOHENGRIN**

Romantische Oper in 3 Aufzügen von Richard Wagner.  
 Spielleitung: Robert Leffler. Musikalische Leitung: Alfred Fröhlich.

**Personen:**

Heinrich der Vogler, deutscher König	Michael Bohnen
Lohengrin	Fritz Stein
Elsa von Brabant	* * *
Herzog Gottfried, ihr Bruder	* * *
Friedrich von Telramund, brabant. Graf	Rudolf Gerhart
Ortrud, seine Gemahlin	* * *
Der Heerrufer	Richard Hedler
Brabant. Egon Reichenbach	Margarete Wagner
Edelleute Peter Kirschbaum	Clara Hansen
Ernst Bedau	Magda Spiegel
Jahn Hofknecht	Betty Birkens
Sächsische und thüringische Edle.	Brabantische Grafen und Edle.
Männer.	Frauen. Knechte.

\* \* Elsa: Elisabeth Boehm van Endert von der Hofoper in Berlin als Gast  
 \* \* Ortrud: Augusta Lenska vom Stadttheater Erfurt als Gast auf Engagement.  
 Nach dem 1. und 2. Aufzuge findet je eine längere Pause statt.  
 Die neue Dekoration: „Eine Aue am Ufer der Schelde“ ist von dem städtischen Theatermaler Georg Hacker entworfen und ausgeführt. — Technische Einrichtung: Städt. Maschineninspektor Breimann.  
 Textbücher sind an der Kasse und bei den Billetteuren zu haben.  
 Umbesetzungen infolge von Erkrankungen behält sich die Direktion vor.  
 Kassenöffnung und Einlass 6 1/2 Uhr. Anfang 7 Uhr. Ende ungefähr 11 Uhr.  
 Während des Vorspiels sind sämtliche Eingangstüren zum Zuschauerraum geschlossen.  
**Erhöhte Preise.**



**Herz-Stiefel.**  
 Damen-Abend-Schuhe  
 Herren-Lack-Stiefel  
 Stets das Neueste.  
 Schuh-Haus **Silbermann**  
 Ecke Grabenstrasse.

**Adolf Matthaei**

Damenkonfektion  
 Manufakturwaren

**Schadowstr. 36**

Flügel Pianos

**IBACH**

Schadowstr. 52  
 Telephon 1237

Pianolas Harmoniums  
 Bei Kauf und Miete  
 grösste Auswahl u. weitgehendstes  
 Entgegenkommen.

**Musik-Akademie**  
 DÜSSELDORF  
 Charlotenstr. 51  
 Sprechzeit von 4-5 Uhr.  
 Staatlich konzessioniert. Dir.: Anton Waldeck.

Neu eröffnet || Anfang 10 Uhr. ||  
 :: Entree frei. ::  
**Cabaret Astoria**  
 || Erstklassige Kunstkräfte. || Berger-Ufer und Bäckerei-Ecke.

**Färberei Th. Schütte**  
 Annahme-Läden in allen Stadtteilen.

WEIN-RESTAURANT  
**HOTEL ROYAL**  
 am Hauptbahnhof.  
 Gute französische Küche. :: Best gepflegte Weine.  
 Vornehme elegante Räume.

RESTAURANT  
**HOTEL GERMANIA**  
 am Hauptbahnhof.  
 Erstklassiges Bier- und Wein-Restaurant  
 mit guter Küche. Delikatessen der Saison.  
 — Caviar, Austern, Hummer etc. —

**Carl von der Wipfel**

**Kohlenhandlung** empfiehlt als Spezialität

**la. Koks für Zentralheizung.**

Schmiedestrasse 17

Fernsprecher 1078

Besuchen Sie nach der Vorstellung **Weinrest, Mathieu Dick, Zollstr. 9** vorzügliche Weine. Vorzügliche Küche.

HEINR. SCHÜTT, Damenschneider, Immermannstrasse 4, an der Oststrasse.

W. Wörmbecke, Düsseldorf  
 Buch- und Kunsthandlung.  
 Schadowstrasse 25      Fernsprecher 3364

empfehl  
**Texte für Oper u. Schauspiel.**  
 — Postkarten von Mitgliedern des Stadttheaters. —

# KOFFER & TASCHEN

sowie alle anderen

## REISE-ARTIKEL UND LEDERWAREN

kauft man am reellsten und billigsten nur im

**Spezial-Geschäft E. Schmitz & Co.**

Alleestrasse 35.

Telephon 3895.

Gegründet 1836 1911  
  
**Alb. Guba Nachf.**  
 Inh.: H. Pflug  
**Feines Pelzwaren-Haus**  
 Grabenstr. 24-26 — Telephon 3883

### Spielplan.

Dienstag, 19. Dez. 1911,  
 abends 7 $\frac{1}{2}$  Uhr, Ab. 1:

Die lustigen Weiber  
 von Windsor.

Mittwoch, 20. Dez. 1911,  
 abends 7 $\frac{1}{2}$  Uhr, Ab. 2:

Der Troubadour.

Donnerstag, 21. Dez. 1911,  
 abends 7 $\frac{1}{2}$  Uhr, Ab. 3:

Der Herr Senator.

Freitag, 22. Dez. 1911,  
 abends 7 $\frac{1}{2}$  Uhr, Ab. 4:

Carmen.

Samstag, 23. Dez. 1911,  
 abends 7 $\frac{1}{2}$  Uhr, Ab. 5:

Bummelstudenten.

**Photogr. Atelier Hammerschlag**  
 Graf Adolfstr. 44      Fernsprecher 2454  
**Das moderne Bild zu billigem Preis.**



empfehl

in Flaschen und Gebinden  
**Unionbrauerei A.-G.**  
 Düsseldorf      Telephon Nr. 277

**Preise des Flaschenbieres:**

Export (Dortmunder Brauart) . . . . .	15 Pfg.	} pro Flasche.
Münchener Brauart . . . . .	14 "	
Tafelbier . . . . .	13 "	

## Restaurant Zinter-Klöske

..... Hunsrückstrasse 16—18 .....

Halte nach Schluss der Vorstellung  
meine warme und kalte Küche aufs  
beste empfohlen. **Karl Stüler.**

## Restaurant „Zum Hofgarten,“ direkt am Theater.

Anfang und Schluss der Vorstellungen und Pausen werden durch Klingelzeichen angezeigt  
Während der Pausen warme und kalte Küche aufs beste empfohlen! TELEPHON Nr. 1469.

## Restaurant Stuhlmann, Hunsrückstrasse 13.

Nah dem Stadttheater.

Altbekanntes Bierrestaurant der Altstadt. — Telephon Nr. 199.

Pilsener Urquell, Dortmunder Union, Franziskaner  
Leistbräu, München. □ Bekannt vorzügliche Küche.

## Dramatischer Unterricht

Hermann Heine,

Damen u. Herren. Gründl. Ausbildung  
z. Schauspieler u. Redner. Nach voll-  
end. Studium Engagements-Vermittl.  
Regisseur vom Honorar mässig nach Uebereinkunft.  
Stadttheater. — Kasernenstrasse 27 II., —

## Möbelhaus Ww. Alb. Forst

Kölnerstrasse 50.

Grosse Ausstellung moderner bürgerlicher  
Wohnungs-Einrichtungen u. Einzeilmöbel.  
— 60 Zimmereinrichtungen stets am Lager. —  
Franko Lieferung. .... Unbegrenzte Garantie.

## H. BENDER, Ochsen- und Rinds-Metzgerei

Bergerallee u. Bäckerstrassen-Ecke

Prompte Bedienung

## Josef Welke

:-: Oststrasse Nr. 131. :-:

Spezial-Geschäft:  
für Aquarienliebhaberei und Vogelpflege.

## Frau H. Conrad-Eltrop

Lehrerin der Tanzkunst.

DÜSSELDORF

Uhlandstr. 52

## Johannes Büsdorff, Düsseldorf

Düsselthalerstrasse 1a Telephon 4886  
Spiegel- u. Gemälde-Rahmen-Fabrik

Spezialität:  
Stilgerechte u. mod. Rahmen Pariser u. Brüsseler Vergoldung.  
Kunsthandlung Vergolderei, Einrahmungen. Alte Spiegel und Gemälde-  
Rahmen werden wie neu hergestellt. • Begründet 1872.

## ALTES KAFFEEHAUS

Besitzer: A. FIRNSTEIN

Andreasstrasse 1 DÜSSELDORF Telephon 3908

Bodega und Weinstuben.

## CALLMANN'S

Wild, Geflügel u. Delikatessen  
überall gern gegessen.

Beste u. billigste Bezugs-  
quelle in Wild u. Geflügel

Carl Callmann

Oststr. 172 Fernspr. 4828.  
Geflügel en gros u. detail.

## MODES.

ANNY COHRS,

Karlstrasse 6, 1. Etage,  
an der Graf Adolfstrasse.  
Telephon 9375.

Eleganter Etagensalon.

Ausstattung von Original Pariser und  
Wiener Modellen.

Hüte werden zum Umarbeiten  
angenommen.

Die echten Biere wie: Pilsener Urquell, Münchner Löwenbräu, Fürstenerbräu (hell), Dortmunder Aktienbräu (hell) sind ausser in Flaschen auch in Glaskannen und Syphons in täglich frischer Füllung zu beziehen durch:

**H. J. Joosten, Flaschenbier-Verlag**  
General-Vertreter des Gerolsteiner Sprudels und Rheniser Mineralbrunnens  
Gerolsteinerstr. 26-41  
Fruhjahr 1935

# Vino Vermouth.

Pasquale Faccenda, Ital. Weingrosshandlung, gegr. 187

Probleerstuben:  
Düsseldorf, Königsallee 12. Köln, Stollwerckhalle 8/10.  
Hauptbureau: Düsseldorf, Königsallee 12. Telephon 779.

Direkter Import von

## Oriental. Teppichen, Vorhängen u. Stickereien

Spezialität:

Gute, antike Exemplare transkaukasischen u. persischen Ursprunges  
Unerreichte Auswahl — Billigste Preise — Ansichtsendungen franko gegen franko

Persönlicher Einkauf im Orient.

## PAUL BRAESS ■ DÜSSELDORF

TELEPHON  
543 und 8543

KASERNENSTRASSE 27  
z. Zt. neue Sendung.

TELEPHON  
543 und 8543

## Spezial-Bürstengeschäft Josef Kessel

Hoflieferant

Nur Flingerstrasse 19.

Stets Lager der neuesten

Teppichkehrmaschinen,  
Parkett- und Linoleum-

:: Bohner-Bürsten, ::  
sowie Reparatur-Werkstätte  
derselben. Ia. Bohnerwachs.

## Konditorei Müller Café Bismarckstr. 97

neben Hotel Germania  
1 Minute vom Bahnhof.

Spezialgeschäft für ff.  
Konfitüren.

## Frau Ernst-Nuchthausen

Ballettmeisterin und  
Tanzlehrerin.



Düsseldorf.  
Küthenstrasse 811.

## MEHRING & BURGDORF

Fernruf 9304

Klosterstrasse 12

Fernruf 9304

### : Vornehme Herrenschneiderei :

On parle français

Tailor made Costumes

English spoken.



Friedrichstr. 45 **D. Schmitz** Friedrichstr. 45

empfiehlt seine reichhaltige Auswahl in  
Korbmöbeln für Veranden und Villen.

Ausserdem alle andern Korbwaren.  
Bürstenwaren.

Telephon 4840



Telephon 4840

## Hutfabrik Heinr. Müller, Karlsruherstrasse 84

Modernisieren, Reinigen u. Färben sämtlicher Arten Herren- u. Damen-Hüte prompt u. billig.

• Neueste Formen — Feinste Ausführung. •

Vino Vermouth

Pasquale Faccenda, Ital. Weingrosshandlung, gegr. 187

Problerstuben:

Stollwerckhalle 8/10.  
Sallee 12. Telefon 779.

**Oriental.**  
Gute, antike Ex  
Unerreichte Auswa

**PAUL**  
TELEPHON  
543 und 8543

**ickereien**  
en Ursprunges  
nko gegen franko

**DORF**  
TELEPHON  
543 und 8543

**S**pezial-B  
**Jose**  
Nur Fil  
Stets Lager  
Teppichkeh  
Parkett- un  
:: Bohner  
sowie Repara  
derselben. Ia

**üller Café**  
Kstr. 97  
Germania  
n Bahnhof.  
häft für ff.  
üren.

**Frau**  
Ballettmeiste  
Janziehr

**usen**  
üsseldorf.  
ttenstrasse 811.

**MEHR**  
Fernruf  
: **Vorne**  
On parle f

**DORF**  
ruf 9304  
**iderei :**  
sh spoken.

**Hutfabri**

**itz** Friedrichstr.  
45  
tige Auswahl in  
len und Villen.  
n Korbwaren.  
en.  
Telephon 4840

Medernisieren, Reinigen u. Farben sämtlicher Arten Herren- u. Damen-Hüte prompt u. billig.  
• Neueste Formen — Feinste Ausführung. •

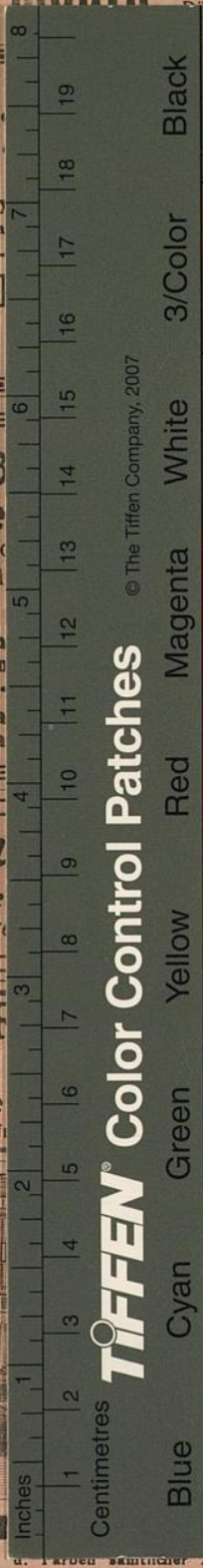

**TIFFEN** Color Control Patches

© The Tiffen Company, 2007