

8/12



Schadowstr. 21

Chasalla

Fertig nach Maß, hygienisch richtig, elegant.

Dampf-Wasch-Anstalt „Edelweiss“

Grosswäscherei
Inhaber: HEINR. SCHMORLEITZ.
Dorotheenstrasse 96. Telephon 1455.

Reinigung von Haushaltungs-, Stärke-, Hotel- und Restaurations-Wäsche.
Gardinen. Chlorfreie Behandlung. Grosse Rasenbleiche.

Nasswäsche trocken gewogen Pfund 8 Pfg.
Lieferzeit 2—3 Tage.

Ferd. Richter

— Kaiserstrasse 30 —
GESCHÄFTSBÜCHER-FABRIK
BUCHDRUCKEREI

Geschäftsbücher und Drucksachen
— aller Art —
in sauberster Ausführung
Sämtliche Schulartikel.

Friedr. Eckert
Karlplatz 3

Zoologische Handlung

Sing- und Ziervögel jeder Art
Fische und Reptilien
Käfige und Aquarien
Sämereien und Futterartikel.



Reinh. Biehl, Kurzestrasse 18.
Eigene Erzeugnisse und Lager

moderner Rohmöbel sowie Kranken-Klosetts und Ruhesessel,
Kinderwagen, Puppenwaren Kindermöbel usw., Korbwaren
aller Art. Reparaturen gut und billig.

Stadttheater-Friseur

Kleverstr. Nr. 52. **Rud. Wolfertz** Empfehle mich bei

Theateraufführungen
und in sämtlichen Haararbeiten.

Solisten-Konzert
hervorragender
: Künstler :



Kaiser-Café

FASHIONABLES
CAFÉ-RESTAURANT
UND WEINHANDLUNG

Exquisite Küche
Erstklassige
: Getränke :

ECKSTRASSE 3,
an der Schadowstr. TELEPHON NR. 8348.

„Im goldnen Hahn“

Nach dem Theater bestens empfohlen; Prima Küche zu billigen Preisen.

Meder's mech. Teppich-Entstaubungswerk
 Fernsprecher 2732 Münsterstrasse 71 Fernsprecher 2732
 Mechanisches und chemisches Reinigen von Teppichen, Portiären, Möbeln etc.
 Motten-Vertilgung unter Garantie.

AUTO-DROSCHKE

Schadowplatz, Zool. Garten Tag- und Hauptbahnhof
1929 Nacht-Betrieb. **8800**

Fremdenpension „Aurora“ Eigent.: A. Schaffberger
 I. RANGES. Friedrichplatz Nr. 6.

Feinste Küche. Elegante Zimmer für jede Zeitdauer. Abonnements. Elektrisches Licht.

PETER PARDUN Täglich 3 mal frische Brötchen.
 PEMPELFORTERSTRASSE Nr. 94 Bäckerei mit elektrischem Betrieb.
 am Wehrhahn. TELEPHON 4737.

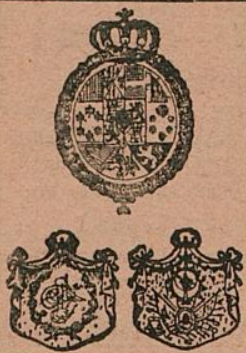

Pfeifen-Fabrik von
M. Schreiber, Hoflieferant, Düsseldorf

Inhaber: W. MANDLER, Hoflieferant
 Communicationsstrasse 2
 Gegründet 1878

Feine Wiener Meerschaum- u. Bernsteinwaren.
 Spazier-Stöcke in größter Auswahl in Silber,
 Elfenbein, Horn u. Naturholz. Feine Lederwaren.

M. BUCHMANN, DÜSSELDORF

Hohestrasse 51 · Telephon 3164

Spezial-Werkstätte für

feine Leder-Möbel

Erstklassige Ausführung. Prima Antik Rindleder

Unübertroffene Auswahl. Mässige Preise



Unterricht von d. ersten
 Elementarbeginnen bis
 zur Konzerteit. Prosp.
 gratis. Eintritt jederzeit.

Leiter: Konzertmeister
H. Zilles.

Friedrichstrasse 75,
 staatl. konzessioniertes
 Konservatorium.

Musikschule

das selbsttätige
Waschmittel
 blendend weisse
 Wäsche.

Persil

praktisch, billig,
 grösste Schonung
 Unschädlichkeit
 garantiert.
 Henkel & Co.,
 Düsseldorf.

Henkel's Bleich-Soda

4433 Webers Eilboten 6141
größtes und leistungsfähigstes Institut.

N. Kleiman, Tuch- u. Maßgeschäft, Friedrichstr. 101.
Feine Herren- und Damenschneiderei nach Maß.
Spezialität: Pelze und Pelzmäntel.

Gastspiel der Kammersängerin **Boehm van Endert** von der Berliner Hofoper.

Sonntag, den 17. Dezember **Ausser Abonnement**

Mignon

Montag, den 18. Dezember **Abonnement 8**

Lohengrin **Erhöhte Preise.**

Der Vorverkauf beginnt mit Ausnahme der Parterre- und Galeriekarten, am Freitag, den 8. Dezember, morgens 10 Uhr, an der Tageskasse des Stadttheaters. **Telephon 7755.**

Die Quittungen der am 15. Dezember fälligen II. Rate des Abonnements liegen im Theaterbüro (Hofgartenseite) Zimmer 62 (vorm. 10—11 $\frac{1}{2}$, nachm. 4 $\frac{1}{2}$ —6 $\frac{1}{2}$ Uhr) bereit.

Für telephonische Bilettevorstellungen (Telephon 7755) wird eine Vormerkungsgebühr von 20 Pfg. erhoben. Der Verkauf der Einlasskarten findet morgens von 10—1 Uhr an der Tageskasse des Stadttheaters statt, mit Ausnahme von Parterre- und Galeriekarten, die an der **Galeriekasse vormittags von 1—1 $\frac{1}{2}$ Uhr** verkauft werden. Die reservierten Biletts müssen am Tage der Vorstellung spätestens mittags 12 Uhr abgeholt sein. Vorausbestellungen von Einlasskarten für die Sonntagnachmittags-Vorstellungen und für die volkstümlichen Vorstellungen zu ermäßigten Preisen werden nicht entgegengenommen.

Fahrpläne (ab 10 Uhr abends)

1. Städtische Strassenbahn:

Nach Schluss der Vorstellung stehen Strassenbahn-Extrawagen vor dem Haupteingange des Stadttheaters in der Alleestrasse nach: 1. Grafenberg, 2. Zoologischer Garten, 3. Hauptbahnhof, 4. Unterbilk (Flora) und 5. Derendorf in dieser Reihenfolge bereit. Es wird besonders darauf hingewiesen, dass der nach Derendorf fahrende Extrawagen durch die Alleestrasse, Hofgartenallee, Kaiserstrasse, Nordstrasse und Münsterstrasse fährt.

2. Rheinische Bahngesellschaft (ab Ratingertor):

- a) Lokalverkehr (Oberkassel) alle 10 Minuten bis Abends 1144, dann 1152
1210, 1220, 1230, 1240, 1250, 102, 112, 130, 200
- b) nach Neuss: 1022, 1032, 1122, 1132, 1222
- c) nach Crefeld: 1022, 1032, 1102, 1124, 1220
- d) nach Uerdingen: 1022, 1124

3. Düsseldorf-Kaiserswerth: 1020, 1110, 1120 (ab Nordstrasse)

4. Staatsbahn (ab Hauptbahnhof):

- a) nach Benrath-Cöln: 1012, 1124, 1112, 102 (alle direkt Cöln), 1124 (ausserdem Sonntags 1224)
- b) nach Duisburg: 1022, 1012, 1102, 1111, 1122, 1202, 1211, 132 alle direkt Duisburg) 1222 (ausserdem Sonntags 1022, 1122)
- c) nach Neuss: 1021 (direkt Crefeld), 1022, 1122, 1142, (ausserdem 1110, 1220 Sonntags)
- d) nach Vohwinkel-Elberfeld: 1014 (hält nur in Erkrath), 1022, 1141, 1211 (hält nur in Erkrath und Vohwinkel) 144
- e) nach Kettwig-Essen: 1022, 1141
- f) nach Opladen: 1010, 1122
- g) nach Ohligs, Solingen, Remscheid, Lennep: 1122 (ausserdem Sonntags 1212)
- h) nach Ratingen, Speldorf, Mülheim-Ruhr: 1244
- i) nach Gerresheim, Mettmann, Elberfeld-M.: 1124

HOTEL KAISERHOF.

23 Kaiser Wilhelmstr., 2 Min. vom Hauptbth.
Feines Familien-Restaurant.
Künstler-Konzerte.
Nach dem Theater Soupers von Mk. 1.50.

GROSSWÄSCHEREI RICH. LANGGUTH HOTEL-, HAUS-, NASS-, GARDINEN-
MÜNSTERSTRASSE 104 TELEPHON 1980 * JAHNSTRASSE 9 TELEPHON 3180 **UND STÄRKE-WÄSCHE**

Gebüder
HARTOCH
Flingerstr. 20.



Oesterreichischer Lloyd, Triest
Reorganisierter Schnellpostdampferdienst nach Ostindien,
China und Japan.
Prospekte und Anmeldungen bei
Königsallee 38/40. **Passagebureau W. Sehnert** Telephon 9557.

Ausbildung in allen Zweigen der Musik
(Opern-, Theater- und Orchester-Schule)
Prospekt gratis.
Eintritt jederzeit.

DÜSSELDORF
Charlottenstr. 51
Sprechzeit von
4-5 Uhr.

Musik-Akademie
Städtlich konzessioniert. Dir.: Anton Waldeck.



Grammophon-Spezialhaus
G. m. b. H.

Zweigniederlassung
Graf Adolfsstr. 10
Vorführung sämtlicher
Platten ohne Kaufzwang.
Kataloge kostenlos.



**Combination
Düsseldorfer Maler**

Direktion: Landschaftsmaler Georg Schwabe.
Düsseldorf
Bismarckstr. 55 — Telephon 8521.
Durch Zusammenschluss der Maler
direkter Verkauf an Private, ohne
jeden Zwischenhandel.
Billigst normierte, streng feste Preise!
Täglich neue Ausstellungs-Objekte!

**Konservatorium
u. Musiklehrer-Seminar
von A. Eccarius-Sieber
DÜSSELDORF**

Kaiser Wilhelmstr. 49 (am Hauptbht.)
Nur pädagogisch gebildete Lehrkräfte.
Hervorragende Unterrichtserfolge.
Einzelunterricht.
Anmeldungen täglich 12-3 Uhr.
Eccarius-Sieber.

Freitag, den 8. Dezember 1911.

Abonnement 8

Zum ersten Male:
Der Musikant

Oper in 2 Akten. Text und Musik von Julius Bittner.

Spielleitung: Robert Leifler.

Musikalische Leitung: Alfred Fröhlich.

Personen:

Lamprecht, Graf zu Uttensperg, herzoglich Salburgischer Spielgraf	Richard Hedler
Wolfgang Schönbichler, fahrender Tonkünstler	Fritz Stein
Friederike, Geigerin	Claire Lissner
Violetta, Sängerin	Hermine Fröhlich-Förster
Kaspar Oberstierberger, genannt Gasparo di Protoromonte, reisender Fagottvirtuose	Michael Bohnen
Xaver Pamperl, Wirt in der Mustzisten-Laetz zu Salburg	Willy Placke
Johann Jacob Rindsbichler, Bürgermeister	Ernst Bedau
Christian Windwellinger, Amtmann	Ernst Winter
Matthaeus Zöpl, Rentmeister	Egon Reichenbach
Wendelin Wagerl, Lehrer	Eugen Albert
Vitus Fadlhofer, Wirt zur „goldenen Sonne“	Paul Hermann
Kathi, Kellnerin	Marie Sieg
Der Nachtwächter von Gscheidlheim	Jahn Hofknecht
Diener des Grafen. Musikanten.	

Zeit: 1780.

Ort: I. Akt: Residenz Salburg. II. Akt: Gscheidlheim an der Stadlach, Süddeutschland.

Nach dem I. Akt findet eine längere Pause statt.

Textbücher sind an der Kasse und bei den Billetteuren zu haben.

Umbesetzungen infolge von Erkrankungen behält sich die Direktion vor.

Kassenöffnung und Einlass 7 Uhr. Anfang 7 $\frac{1}{2}$ Uhr. Ende ungefähr 10 Uhr.

Mittelpreise.



Herz-Stiefel.
Damen-Abend-Schuhe
Herren-Lack-Stiefel
Stets das Neueste.
Schuh-Haus **Silbermann**
Ecke Grabenstrasse.

Adolf Matthaei

Damenkonfektion
Manufakturwaren

Schadowstr. 36

Flügel Pianos

IBACH

Schadowstr. 52
Telephon 1237

Pianos Harmoniums
Bei Kauf und Miete
größte Auswahl u. weitgehendstes
Entgegenkommen.

Besuchen Sie nach der Vorstellung
Weinrest. Mathieu Dick, Zollstr. 9
Bestgepflegte Weine.
Vorzügliche Küche.

Neu eröffnet // Anfang 10 Uhr.
// Entree frei. //
Cabaret Astoria
// Erstklassige // Berger-Ufer und
Kunstkräfte. // Bäckerstr.-Ecke.

Färberei Th. Schütte
Annahme-Läden in allen Stadtteilen.

WEIN-RESTAURANT
HOTEL ROYAL
am Hauptbahnhof.
Gute französische Küche. // Best gepflegte Weine.
Vornehme elegante Räume.

RESTAURANT
HOTEL GERMANIA
am Hauptbahnhof.
Erstklassiges Bier- und Wein-Restaurant
mit guter Küche. Delikatessen der Saison.
Caviar, Austern, Hummer etc.

Carl von der Wipfel

Kohlenhandlung

empfehl als Spezialität

la. Koks für Zentralheizung.

Schmiedestrasse 17

Fernsprecher 1078

HEINR. SCHÜTT, Damenschneider,

Immermannstrasse 4,
an der Oststrasse.

W. Wörmbecke, Düsseldorf
Buch- und Kunsthandlung.
Schadowstrasse 25 Fernsprecher 3364

empfiehlt
Texte für Oper u. Schauspiel.
= Postkarten von Mitgliedern des Stadttheaters. =

KOFFER & TASCHEN

sowie alle anderen

REISE-ARTIKEL UND LEDERWAREN

kauft man am reellsten und billigsten nur im

Spezial-Geschäft **E. Schmitz & Co.**

Alleestrasse 35.

Telephon 3895.

Gegründet
1836

1911

75
Jubiläum

Alb. Guba Nachf.

Inh.: H. Pflug

Feines Pelzwaren-Haus

Grabenstr. 24-26 — Telephon 3883

Spielplan.

Samstag, 9. Dez. 1911,
abends 7 Uhr, Auss. Ab.
(Volkstümliche Vorstellung zu
ermäßigten Preisen):

Die Jungfrau von Orleans.

Sonntag, 10. Dez. 1911,
abends 7 Uhr, Ab. 1:
Der Troubadour.

Montag, 11. Dez. 1911,
abends 7 $\frac{1}{2}$ Uhr, Ab. 2:
Simson.

Dienstag, 12. Dez. 1911,
abends 7 $\frac{1}{2}$ Uhr, Ab. 3:
Der Musikant.

Photogr. Atelier **Hammerschlag**

Graf Adolfstr. 44

Fernsprecher 2454

Das moderne Bild zu billigem Preis.



empfiehlt

in Flaschen und Gebinden

Unionbrauerei A.-G.

Düsseldorf

Telephon Nr. 277

Preise des Flaschenbieres:

Export (Dortmunder Brauart)	. 15 Pfg.	} pro Flasche.
Münchener Brauart	. 14 "	
Tafelbier	. 13 "	

Restaurant **Zinter-Klöske**

..... Hunsrückstrasse 16-18

Halte nach Schluss der Vorstellung
meine warme und kalte Küche aufs
beste empfohlen. **Karl Stüer.**

Restaurant „Zum Hofgarten,“ **direkt am Theater.**

Anfang und Schluss der Vorstellungen und Pausen werden durch Klingelzeichen angezeigt.
Während der Pausen warme und kalte Küche aufs beste empfohlen! TELEPHON Nr. 1469.

Restaurant **Stuhlmann,**

Hunsrückstrasse 13.

Nah dem Stadttheater.

Altbekanntes Bierrestaurant der Altstadt. — Telephon Nr. 199.

Pilsener Urquell, Dortmunder Union, Franziskaner
Leistbräu, München. □ Bekannt vorzügliche Küche.

Tanzunterricht

H. Laaths-Potthoff, Lehrer

an einzelne Damen u. Herren u. in Kursen zu jeder
Zeit. Arrangements von Tanz-Aufführungen.
Unterricht in der Körperkultur.

f. Kunst- u. Gesellschaftstanz, tätig an höh. Schul.
Immermannstrasse 67.

Möbelhaus **Ww. Alb. Forst**

Kölnerstrasse 50.

Grosse Ausstellung moderner bürgerlicher
Wohnungs-Einrichtungen u. Einzeilmöbel.
— 60 Zimmereinrichtungen stets am Lager. —
Franko Lieferung, Unbegrenzte Garantie.

H. BENDER □ Ochsen- und Rinds-Metzgerei

Bergerallee u. Bäckerstrassen-Ecke

Prompte Bedienung

Josef Welke

:-: Oststrasse Nr. 131. :-:

Spezial-Geschäft:

für Aquarienliebhaberei und Vogelpflege.

Frau H. Conrad-Eltrop □

DÜSSELDORF

Lehrerin der Tanzkunst.

Uhlandstr. 52

Johannes Büsdorff, Düsseldorf

Düsselthalerstrasse 1a Telephon 4886

Spiegel- u. Gemälde-Rahmen-Fabrik

Spezialität:
Stilgerechte u. mod. Rahmen Pariser u. Brüsseler Vergoldung.
Kunsthandlung Vergolderei, Einrahmungen. Alte Spiegel und Gemälde-
Rahmen werden wie neu hergestellt. • Begründet 1872.

ALTES KAFFEEHAUS

Besitzer: A. FIRNSTEIN

Andreasstrasse 1 DÜSSELDORF Telephon 3908

Bodega und Weinstuben.

CALLMANN'S

Wild, Geflügel u. Delikatessen
überall gern gegessen.

Beste u. billigste Bezugs-
quelle in Wild u. Geflügel

Carl Callmann

Oststr. 172 Fernspr. 4828.
Geflügel en gros u. detail.

MODES.

ANNY COHRS,

Karlstrasse 6, 1. Etage,
an der Graf Adolphstrasse.

Telephon 9375.

Eleganter Etagensalon.

Ausstattung von Original Pariser und
Wiener Modellen.

Hüte werden zum Umarbeiten
angenommen.

Die echten Biere wie: Pilsener Urquell, Münchner Löwenbräu, Fürstenberg-
bräu (hell), Dortmunder Aktienbräu (hell) sind ausser in Flaschen auch in
Glaskannen und Syphons in täglich frischer Füllung
zu beziehen durch:

H. J. Joosten, Flaschenbier-Verlag General-Vertreter des Gerolsteiner Sprudels und Rheiner Mineralbrunnens
Garnoldstr. 35-41
Fernsprecher 1035

Vino Vermouth.

Pasquale Faccenda, Ital. Weingrosshandlung, gegr. 1873

Proberstuben:

Düsseldorf, Königsallee 12. Köln, Stollwerckhalle 8/10.
Hauptbureau: Düsseldorf, Königsallee 12. Telefon 778.

Direkter Import von

Oriental. Teppichen, Vorhängen u. Stickereien

Spezialität:

Gute, antike Exemplare transkaukasischen u. persischen Ursprunges
Unerreichte Auswahl — Billigste Preise — Ansichtssendungen franko gegen franko

— Persönlicher Einkauf im Orient. —

PAUL BRAESS ■ DÜSSELDORF

TELEPHON
543 und 8543

KASERNENSTRASSE 27
z. Zt. neue Sendung.

TELEPHON
543 und 8543

Spezial-Bürstengeschäft

Josef Kessel

Hoflieferant

Nur Flingerstrasse 19.

Stets Lager der neuesten

Teppichkehrmaschinen,
Parkett- und Linoleum-

:: Bohner-Bürsten, ::

sowie Reparatur-Werkstätte
derselben. Ia. Bohnerwachs.

Konditorei Müller Café Bismarckstr. 97

neben Hotel Germania
1 Minute vom Bahnhof.

Spezialgeschäft für ff.
Konfitüren.

Frau Ernst-Nuchthausen

Ballettmeisterin und
Tanzlehrerin.



Düsseldorf.
Küttensstrasse 811.

MEHRING & BURGDORF



Fernruf 9304

Klosterstrasse 12

Fernruf 9304



Vornehme Herrenschniderei

On parle français

Tailor made Costumes

English spoken.



Friedrichstr.
45

D. Schmitz

Friedrichstr.
45

empfiehlt seine reichhaltige Auswahl in
Korbmöbeln für Veranden und Villen.

Ausserdem alle andern Korbwaren.

Bürstenwaren.

Telephon 4840



Telephon 4840

Hutfabrik Heinr. Müller, Karlstrasse 84

Modernisieren, Reinigen u. Färben sämtlicher Arten Herren- u. Damen-Hüte prompt u. billig.

• Neueste Formen — Feinste Ausführung. •

Vino Ver

Oriental.

Gute, antike E
Unerreichte Auswa

PAUL
TELEPHON
543 und 8543

Spezial-B
Jose
Nur Fl
Stets Lager
Teppichfeh
Parkett- un
:: Bohner-
sowie Repara
derselben. Ia

Frau

Ballettmeister
Tanzlehre

MEHR

Fernruf
Vorn
On parle fr



Hutfabrik **nehr. muller,** Karlstrasse 84

Modernisieren, Reinigen u. Färben sämtlicher Arten Herren- u. Damen-Hüte prompt u. billig.

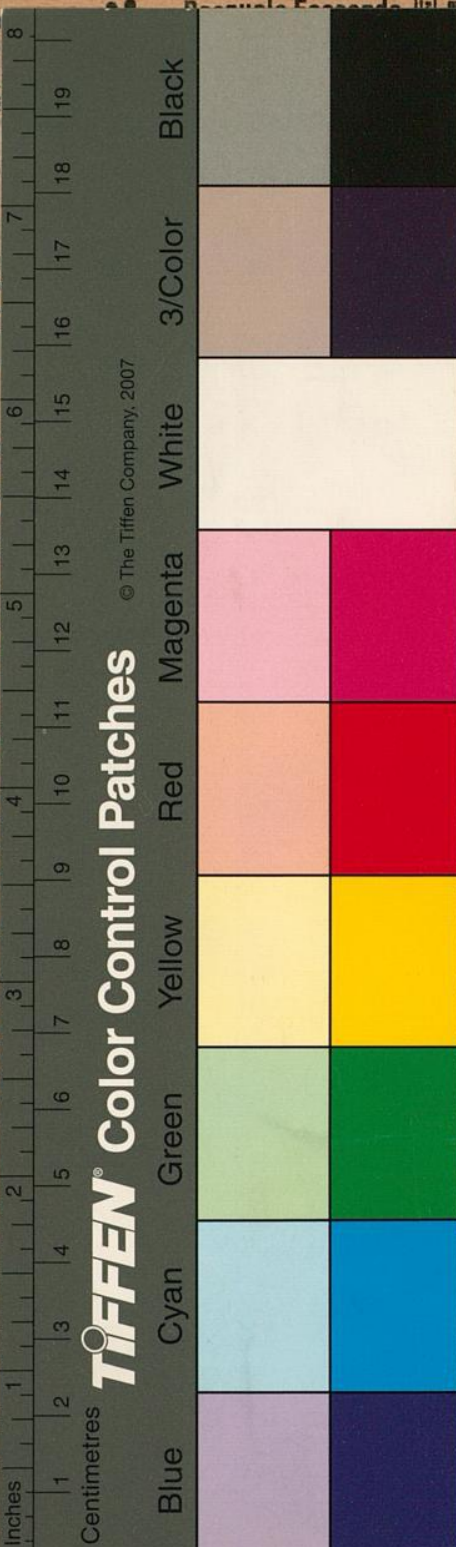

© The Tiffen Company, 2007

TIFFEN® Color Control Patches

Handlung, gegr. 1873
en:
n, Stollwerckhalle 8/10.
gsallee 12. Telephon 779.

Stickerereien

en Ursprunges
nko gegen franko

DORF
TELEPHON
543 und 8543

üller Café
Kstr. 97

Germania
n Bahnhof.
häft für ff.
üren.

isen
üsseldorf.
tenstrasse 811.

DORF
ruf 9304
lerei
h spoken.

itz Friedrichstr.
45

ige Auswahl in
en und Villen.
n Korbwaren.
en.

Telephon 4840

Karlstrasse 84

prompt u. billig.

Inches

1 2 3 4 5 6 7 8 9 10 11 12 13 14 15 16 17 18 19

Centimetres

Blue

Cyan

Green

Yellow

Red

Magenta

White

3/Color

Black

1 2 3 4 5 6 7 8

• Neueste Formen - Feinste Ausführung. •