



Schadowstr. 21

Chasalla



Fertig nach Maß, hygienisch richtig, elegant.

5/12

Dampf-Wasch-Anstalt „Edelweiss“

Grosswäscherei

Inhaber: HEINR. SCHMORLEITZ.

Dorotheenstrasse 96.

Telephon 1455.

Reinigung von Haushalts-, Stärke-, Hotel- und Restaurations-Wäsche.
Gardinen. Chlorfreie Behandlung. Grosse Rasenbleiche.

Nasswäsche trocken gewogen **Pfund 8 Pfg.**

Lieferzeit 2-3 Tage.

Ferd. Richter

Kaiserstrasse 30

GESCHÄFTSBÜCHER-FABRIK

BUCHDRUCKEREI

Geschäftsbücher und Drucksachen

— aller Art —

in sauberster Ausführung

Sämtliche Schulartikel.

Friedr. Eckert

Karlplatz 3

Zoologische Handlung

Sing- und Ziervögel jeder Art

Fische und Reptilien

Käfige und Aquarien

Sämereien und Futterartikel.



Reinh. Biehl, Kurzestrasse 18.

Eigene Erzeugnisse und Lager

moderner Rohrmöbel sowie Kranken-Klosetts und Ruhesessel,
Kinderwagen, Puppenwaren Kindermöbel usw., Korbwaren
aller Art. Reparaturen gut und billig.

Stadttheater-Friseur

Kleverstr.
Nr. 52.

Rud. Wolfertz

Empfehle
mich bei

Theateraufführungen

und in sämtlichen Haararbeiten.

ERÖFFNUNG
5. DEZEMBER
NACHM. 5 UHR

ERÖFFNUNG
5. DEZEMBER
NACHM. 5 UHR



Kaiser-Café

FASHIONABLES

ECKSTRASSE 3,
an der Schadowstr.

CAFÉ-RESTAURANT
UND WEINHANDLUNG

TELEPHON
NR. 8348.

„Im goldnen Hahn“

Bolkerstr. 37

Bolkerstr. 37

Nach dem Theater bestens
empfohlen: Prima Küche zu
billigen Preisen.

ANT. NELLEN.

Meder's mech. Teppich-Entstaubungswerk
 Fernsprecher 2732 Münsterstrasse 71 Fernsprecher 2732
 Mechanisches und chemisches Reinigen von Teppichen, Portiären, Möbeln etc.
 Motten-Vertilgung unter Garantie.

Unterricht von d. ersten
 Elementarbeginn bis
 zur Konzertschule. Prosp.
 gratis. Eintritt jederzeit.

Leiter: Konzertmeister
H. Zilles.

Friedrichstrasse 75,
 staatl. konzessioniertes
 Konservatorium.

Musikschule

AUTO-DROSCHKE

Schadowplatz, Zool. Garten Tag- und Hauptbahnhof
1929 Nacht-Betrieb. **8800**

Fremdenpension „Aurora“ Eigent.: A. Schafberger
 I. RANGES. Friedrichplatz Nr. 6. :-:-

Feinste Küche. Elegante Zimmer für jede Zeitdauer. Abonnements. Elektrisches Licht.

PETER PARDUN Täglich 3 mal frische Brötchen.
 PEMPelfORTERSTRASSE Nr. 94 Bäckerei mit elektrischem Betrieb.
 am Wehrhahn. TELEPHON 4737.

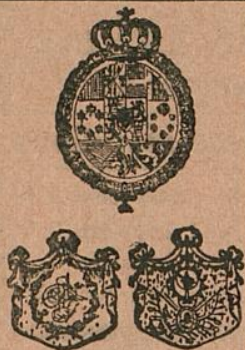

Pfeifen-Fabrik von
M. Schreiber, Hoflieferant, Düsseldorf

Inhaber: W. MANDLER, Hoflieferant
 Communicationsstrasse 2
 Gegründet 1878

Feine Wiener Meerschaum- u. Bernsteinwaren.
 Spazier-Stöcke in größter Auswahl in Silber,
 Elfenbein, Horn u. Naturholz. Feine Lederwaren.

M. BUCHMANN, DÜSSELDORF

Hohestrasse 51 · Telephon 3164

Spezial-Werkstätte für

feine Leder-Möbel

Erstklassige Ausführung. Prima Antik Rindleder

Unübertroffene Auswahl. Mässige Preise



das selbsttätige
Waschmittel
 blendend weiss
 Wäsche.

Persil

praktisch, billig,
 grösste Schonung
 Unschädlichkeit
 garantiert.
 Henkel & Co.,
 Düsseldorf.

Henkel's Bleich-Soda

4433 Webers Eilboten 6141

größtes und leistungsfähigstes Institut.

N. Kleiman, Tuch- u. Malgeschäff, Friedrichstr. 101.
 Feine Herren- und Damenschneiderei nach Maß.
 Spezialität: Pelze und Pelzmäntel.

Preise der Plätze und der Billettsteuer (Mittelpreise)

	Mk.	Mk.	Mk.
Proseniumsloge	7.25	und	0.75=8.—
I. Rang-Balkon die ersten 3 Reihen	5.45	„	0.55=6.—
I. Rang-Balkon die hinteren Reihen	4.55	„	0.45=5.—
I. Rang-Mittelloge die ersten 2 Reihen	4.50	„	0.50=5.—
I. Rang-Mittelloge die hinteren Reihen	3.60	„	0.40=4.—
I. Rang-Seitenloge die erste Reihe (ausser Loge 1, 2, 3, 4)	4.05	„	0.45=4.50
I. Rang-Seitenloge 1, 2, 3, 4, I. Reihe, 5—15 und 6—16 zweite Reihe	3.60	„	0.40=4.—
I. Rang-Seitenloge 1. u. 2. Platz 3 u. 4 I. Rang-Seitenloge 3. u. 4., Platz 3 u. 4 sowie dritte Reihe	3.15	„	0.35=3.50
Parkettloge	3.15	„	0.35=3.50
Parkett	3.60	„	0.40=4.—
II. Rang-Balkon	1.80	„	0.20=2.—
II. Rang-Seitenloge	1.35	„	0.15=1.50
II. Rang-Proseniumsloge	1.35	„	0.15=1.50
Sitzparterre	1.35	„	0.15=1.50
Stehparterre	0.90	„	0.10=1.—
Galerie	0.45	„	0.05=0.50

Textbücher sind an der Kasse und bei den Billetteuren zu haben.
 Umbesetzungen infolge von Erkrankungen behält sich die Direktion vor.
 Während der Hauptpausen wird der eiserne Vorhang heruntergelassen.

Für telephonische Billettvorstellungen (Telephon 7755) wird eine Vormerkungs-
 gebühr von 20 Pfg. erhoben. Der Verkauf der Einlasskarten findet morgens von
 10—1 Uhr an der Tageskasse des Stadttheaters statt, mit Ausnahme von Parterre-
 und Galeriekarten, die an der **Galeriekasse vormittags von 1—1½ Uhr** verkauft werden.
 Die reservierten Billetts müssen am Tage der Vorstellung spätestens mittags 12 Uhr
 abgeholt sein. Vorausbestellungen von Einlasskarten für die Sonntagnachmittags-
 Vorstellungen und für die volkstümlichen Vorstellungen zu ermäßigten Preisen
 werden nicht entgegengenommen.

Fahrpläne (ab 10 Uhr abends)

1. Städtische Strassenbahn:

Nach Schluss der Vorstellung stehen Strassenbahn-Extrawagen vor dem
 Haupteingange des Stadttheaters in der Alleestrasse nach: 1. Grafenberg,
 2. Zoologischer Garten, 3. Hauptbahnhof, 4. Unterbilk (Flora) und 5. Derendorf
 in dieser Reihenfolge herreit. Es wird besonders darauf hingewiesen, dass
 der nach Derendorf fahrende Extrawagen durch die Alleestrasse, Hofgarten-
 allee, Kaiserstrasse, Nordstrasse und Münsterstrasse fährt.

2. Rheinische Bahngesellschaft (ab Ratingertor):

- a) Lokalverkehr (Oberkassel) alle 10 Minuten bis Abends 1144, dann 1144
1210, 1220, 1230, 1240, 1250, 105, 115, 130, 200
- b) nach Neuss: 1022, 1052, 1122, 1152, 1222
- c) nach Crefeld: 1022, 1032, 1102, 1134, 1220
- d) nach Uerdingen: 1012, 1134

3. Düsseldorf-Kaiserswerth: 1020, 1110, 1120 (ab Nordstrasse)

4. Staatsbahn (ab Hauptbahnhof):

- a) nach Benrath-Cöln: 1012, 1124, 1112, 102 (alle direkt Cöln), 1124 (ausser-
dem Sonntags 1224)
- b) nach Duisburg: 1022, 1012, 1102, 1112, 1122, 1202, 1212, 122 (alle direkt
Duisburg) 1222 (ausserdem Sonntags 1222, 1122)
- c) nach Neuss: 1021 (direkt Crefeld), 1022, 1122, 1142, (ausserdem 1112, 1212
Sonntags)
- d) nach Vohwinkel-Elberfeld: 1014 (hält nur in Erkrath), 1022, 1141, 1211
(hält nur in Erkrath und Vohwinkel) 144
- e) nach Kettwig-Essen: 1012, 1141
- f) nach Opladen: 1012, 1122
- g) nach Ohligs, Solingen, Remscheid, Lennep: 1122 (ausserdem Sonntags 1212)
- h) nach Ratingen, Speldorf, Mülheim-Ruhr: 1244
- i) nach Gerresheim, Mettmann, Elberfeld-M.: 1124

HOTEL KAISERHOF.

23 Kaiser-Wilhelmstr. 2 Min. vom Hauptbht.
 Feines Familien-Restaurant.
 Künstler-Konzerte.
 Nach dem Theater Soupers von Mk. 1.50.

Gebüder: **HARTOCH**
 Fliegerstr. 20.

Oesterreichischer Lloyd, Triest
 Reorganisierter Schnellpostdampferdienst nach Ostindien, China und Japan.
 Prospekte und Anmeldungen bei Königsallee 38/40. **Passagebureau W. Sehnert** Telefon 9557.

Musik-Akademie
 DÜSSELDORF
 Charlottenstr. 51
 Sprachzeit von 4-5 Uhr.
 Ausbildung in allen Zweigen der Musik (Opern-, Theater- und Ochester-Schule) Prospekt gratis. Eintritt jederzeit.

Grammophon-Spezialhaus
 G. m. b. H.
 Zweigniederlassung Düsseldorf
 Graf Adolfstr. 70 a.
 Vorführung sämtlicher Platten ohne Kaufzwang.
 Kataloge kostenlos.

Combination Düsseldorf Maler
 Direktion: Landschaftsmaler Georg Schwabe.
 Düsseldorf
 Bismarckstr. 55 — Telefon 8521.
 Durch Zusammenschluss der Maler direkter Verkauf an Private, ohne jeden Zwischenhändler.
 Billigst normierte, streng feste Preise!
 Täglich neue Ausstellungs-Objekte!

Konservatorium u. Musiklehrer-Seminar
 von A. Eccarius-Sieber
 DÜSSELDORF
 Kaiser Wilhelmstr. 49 (am Hauptbht.)
 Nur pädagogisch gebildete Lehrkräfte.
 Hervorragende Unterrichtserfolge.
 Einzelunterricht.
 Anmeldungen täglich 12-3 Uhr.
 Eccarius-Sieber.

Dienstag, den 5. Dezember 1911: Abonnement 5

Hoffmanns Erzählungen

Phantastische Oper in 5 Bildern von Julius Barbier. Musik von Jacques Offenbach.
 Spielleitung: Robert Leffler. Musikalische Leitung: Alfred Frölich.

Personen:

1. Bild (Luthers Keller)

Hoffmann	Julius Barré
Niklaus	Margarete Wagner
Stadttrat Lintorf	Rudolf Gerhart
Andres	Ernst Herz
Luther	Jahn Hofknecht
Nathanael	Peter Kirschbaum
Hermann	Ernst Winter

Studenten, Bürger.
 Ort der Handlung: Berlin.

2. Bild (Olympia)

Olympia	Eugen Albert
Spalanzani	Ernst Herz
Cochennille	Rudolf Gerhart
Coppelius	Julius Barré
Hoffmann	Julius Barré
Niklaus	Margarete Wagner

Gäste.
 Ort der Handlung: In Spalanzani physikalischem Kabinett.

3. Bild (Giulietta)

Giulietta	Julius Barré
Hoffmann	Margarete Wagner
Niklaus	Rudolf Gerhart
Daperatto	Rudolf Gerhart
Schlemihl	Ernst Bedau
Pittichinaccio	Ernst Herz

Gäste.
 Ort der Handlung: Venedig.

4. Bild (Antonia)

Antonia	Michael Bohnen
Crespel	Julius Barré
Hoffmann	Margarete Wagner
Niklaus	Rudolf Gerhart
Mirakel	Ernst Herz
Franz	Ernst Herz
Stimme der Mutter	Olga Bieselly

Gäste.
 Ort der Handlung: München.

5. Bild (Keller)

Hoffmann	Julius Barré
Niklaus	Margarete Wagner
Stadttrat Lintorf	Rudolf Gerhart
Stella	Frida Hock
Die Muse	Franziska Wendt
Luther	Jahn Hofknecht
Nathanael	Peter Kirschbaum
Hermann	Ernst Winter

Studenten, Bürger. Ort der Handlung, wie erstes Bild.
 * * * „Olympia“, „Giulietta“, „Antonia“: Hermine Hoffmann v. Stadttheat. Nürnberg a. Gast a. Engagement.
 Nach dem 2. und 3. Bilde findet je eine längere Pause statt.
 Textbücher sind an der Kasse und bei den Billetteuren zu haben.
 Umbesetzungen infolge von Erkrankungen behält sich die Direktion vor.
 Kassenöffnung u. Einlass 7 Uhr. Anfang 7¹/₄ Uhr. Ende ungefähr 10¹/₄ Uhr.
Mittelpreise.

 **Herz-Stiefel.**

Damen-Abend-Schuhe
 Herren-Lack-Stiefel
 Stets das Neueste.
 Schuh-Haus **Silbermann**
 Ecke Grabenstrasse.

Adolf Matthaei

Damenkonfektion
 Manufakturwaren

Schadowstr. 36

Flügel Pianos
IBACH
 Schadowstr. 52
 Telefon 1237
 Planolas Harmoniums
 Bei Kauf und Miete
 grösste Auswahl u. weitgehendstes
 Entgegenkommen.

Neu eröffnet Anfang 10 Uhr.
:: Entree frei. ::
Cabaret Astoria
Erstklassige Kunstkräfte. Berger-Ufer und Bäckerstr.-Ecke.

Färberei Th. Schütte
 Annahme-Läden in allen Stadtteilen.

WEIN-RESTAURANT
HOTEL ROYAL
 am Hauptbahnhof.
 Gute französische Küche. :: Best gepflegte Weine.
 Vornehme elegante Räume.

RESTAURANT
HOTEL GERMANIA
 am Hauptbahnhof.
 Erstklassiges Bier- und Wein-Restaurant
 mit guter Küche. Delikatessen der Saison.
 Caviar, Austern, Hummer etc.

 **Carl von der Wippen** Kohlenhandlung empfehl als Spezialität **la. Koks für Zentralheizung.** 

Schmiedestrasse 17 Fernsprecher 1078

Besuchen Sie nach der Vorstellung **Weinrest. Mathieu Dick, Zollstr. 9** vorzügliche Küche. Bestgepflegte Weine.

HEINR. SCHÜTT, Damenschneider,

Immermannstrasse 4,
an der Oststrasse.

W. Wörmbecke, Düsseldorf
Buch- und Kunsthandlung.
Schadowstrasse 25 Fernsprecher 3364

empfeht
Texte für Oper u. Schauspiel.
— Postkarten von Mitgliedern des Stadttheaters. —

KOFFER 8 TASCHEN

sowie alle anderen

REISE-ARTIKEL UND LEDERWAREN

kauft man am reellsten und billigsten nur im

Spezial-Geschäft **E. Schmitz & Co.**

Alleestrasse 35.

Telephon 3895.

Gegründet
1836

1911

75

Jubiläum

Alb. Guba Nachf.

Inh.: H. Pflug

Haus

Pelzwaren-

Feines

Grabenstr. 24—26 — Telephon 3883

Spielplan.

Mittwoch, 6. Dez. 1911,
abends 7 Uhr, Ab. 6:

Tannhäuser.

Donnerstag, 7. Dez. 1911,
abends 7 $\frac{1}{2}$ Uhr, Ab. 7:

Der Hüttenbesitzer.

Freitag, 8. Dez. 1911,
abends 7 $\frac{1}{2}$ Uhr, Ab. 8:

Zum ersten Male:

Der Musikant.

Samstag, 9. Dez. 1911,
abends 7 $\frac{1}{2}$ Uhr, Auss. Ab.
(Volkstümliche Vorstellung zu
ermässigten Preisen):

Die Jungfrau von Orleans.

Photogr. Atelier **Hammerschlag**

Fernsprecher 2454

Graf Adolfstr. 44

Das moderne Bild zu billigem Preis.



empfeht

in Flaschen und Gebinden

Unionbrauerei A.-G.

Düsseldorf

Telephon Nr. 277

Preise des Flaschenbieres:

Export (Dortmunder Brauart)	. 15 ⁰ Pfg.	} pro Flasche.
Münchener Brauart	. 14 "	
Tafelbier	. 13 "	

Restaurant Zinzer-Klöske

..... Hunsrückstrasse 16—18

Halte nach Schluss der Vorstellung
meine warme und kalte Küche aufs
beste empfohlen. **Karl Stüer.**

Restaurant „Zum Hofgarten,“ direkt am Theater.

Anfang und Schluss der Vorstellungen und Pausen werden durch Klingelzeichen angezeigt.
Während der Pausen warme und kalte Küche aufs beste empfohlen! TELEPHON Nr. 1469.

Restaurant Stuhlmann, Hunsrückstrasse 13.

Nahe dem Stadttheater.

Altbekanntes Bierrestaurant der Altstadt. — Telephon Nr. 199.

Pilsener Urquell, Dortmunder Union, Franziskaner
Leistbräu, München. □ Bekannt vorzügliche Küche.

Tanzunterricht

H. Laaths-Potthoff, Lehrer f.

an einzelne Damen u. Herren u. in Kursen zu jeder
Zeit. Arrangements von Tanz-Aufführungen.
Unterricht in der Körperkultur.
Kunst- u. Gesellschaftstanz, tätig an höh. Schul.
Immermannstrasse 67.

Möbelhaus Ww. Alb. Forst

Kölnerstrasse 50.

Grosse Ausstellung moderner bürgerlicher
Wohnungs-Einrichtungen u. Einzeilmöbel.
— 60 Zimmereinrichtungen stets am Lager.
Franko Lieferung. Unbegrenzte Garantie.

H. BENDER, Ochsen- und Rinds-Metzgerei

Bergerallee u. Bäckerstrassen-Ecke

Prompte Bedienung

Josef Welke

:- Oststrasse Nr. 131. :-

Spezial-Geschäft

für Aquarienliebhaberei und Vogelpflege.

Frau H. Conrad-Eltrop, DÜSSELDORF

Lehrerin der Tanzkunst.

Uhlandstr. 52

Johannes Büsdorff, Düsseldorf

Düsselthalerstrasse 1a Telephone 4886
Spiegel- u. Gemälde-Rahmen-Fabrik

Spezialität:
Stilgerechte u. mod. Rahmen Pariser u. Brüsseler Vergoldung.
Kunsthandlung Vergolderei, Einrahmungen. Alte Spiegel und Gemälde-
Rahmen werden wie neu hergestellt. Begründet 1872.

ALTES KAFFEEHAUS

Besitzer: A. FIRNSTEIN

Andreasstrasse 1 DÜSSELDORF Telephone 3908

Bodega und Weinstuben.

CALLMANN'S

Wild, Geflügel u. Delikatessen
überall gern gegessen.

Beste u. billigste Bezugs-
quelle in Wild u. Geflügel

Carl Callmann

Oststr. 172 Fernspr. 4828.
Geflügel en gros u. detail.

MODES.

ANNY COHRS,

Karlstrasse 6, 1. Etage,
an der Graf Adolfstrasse.

Telephon 9375.

Eleganter Etagensalon.

Ausstattung von Original Pariser und
Wiener Modellen.

Hüte werden zum Umarbeiten
angenommen.

Die echten Biere wie: Pilsener Urquell, Münchner Löwenbräu, Fürstenberg-
bräu (hell), Dortmunder Aktienbräu (hell) sind ausser in Flaschen auch in
Glaskannen und Syphons in täglich frischer Füllung
zu beziehen durch:

H. J. Joosten, Flaschenbier-Verlag Germerstr. 35-41
General-Vertreter des Gerolsteiner Sprudels und Rheiner Mineralbrunnens
Fensprecher 1035

Vino Vermouth.

Pasquale Faccenda. Ital. Weingrosshandlung, gegr. 1873
Probleerstuben:
Düsseldorf, Königsallee 12. Köln, Stollwerckhalle 8/10.
Hauptbureau: Düsseldorf, Königsallee 12. Telefon 779.

Direkter Import von Oriental. Teppichen, Vorhängen u. Stickereien

Spezialität:

Gute, antike Exemplare transkaukasischen u. persischen Ursprunges
Unerreichte Auswahl — Billigste Preise — Ansichtssendungen franko gegen franko
Persönlicher Einkauf im Orient.

PAUL BRAESS ■ DÜSSELDORF

TELEPHON
543 und 8543

KASERNENSTRASSE 27
z. Zt. neue Sendung.

TELEPHON
543 und 8543

Spezial-Bürstengeschäft
Josef Kessel
Hoflieferant
Nur Flingerstrasse 19.
Stets Lager der neuesten
Teppichkehrmaschinen,
Parkett- und Linoleum-
:: Bohner-Bürsten, ::
sowie Reparatur-Werkstätte
derselben. Ia. Bohnerwachs.

Konditorei **Müller** Café
Bismarckstr. 97
neben Hotel Germania
1 Minute vom Bahnhof.
Spezialgeschäft für ff.
Konfitüren.

Frau Ernst-Huchthausen

Ballettmeisterin und
Tanzlehrerin.



Düsseldorf.
Hüttenstrasse 811.

MEHRING & BURGDORF

Fernruf 9304 Klosterstrasse 12 Fernruf 9304
Vornehme Herrenschneiderei
On: parle français — Tailor made Costumes — English spoken.

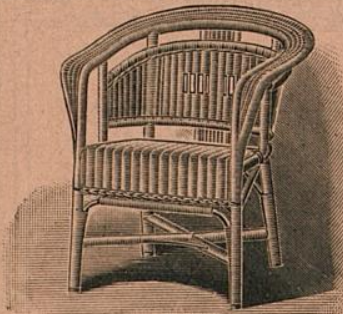

Friedrichstr. **D. Schmitz** Friedrichstr.
45 45

empfehlte seine reichhaltige Auswahl in
Korbmöbeln für Veranden und Villen.

Ausserdem alle andern Korbwaren.
Bürstenwaren.

Telephon 4840 * Telephon 4840

Hutfabrik Heinr. Müller, Karlstrasse 84

Modernisieren, Reinigen u. Färben sämtlicher Arten Herren- u. Damen-Hüte prompt u. billig.
• Neueste Formen — Feinste Ausführung. •

Vino Vern

Oriental. Je

Gute, antike Exen
Unerreichte Auswahl

PAUL B
TELEPHON
543 und 8543

Spezial-Bür
Josef
Hofli
Nur Fling
Stets Lager de
Teppichkehrm
Parkett- und
:: Bohner-Bü
sowie Reparatur
derselben. Ia. B

Frau
Ballettmeisterin
Tanzlehrerin

MEHRI
Fernruf 930
Vorne
On: parle franc

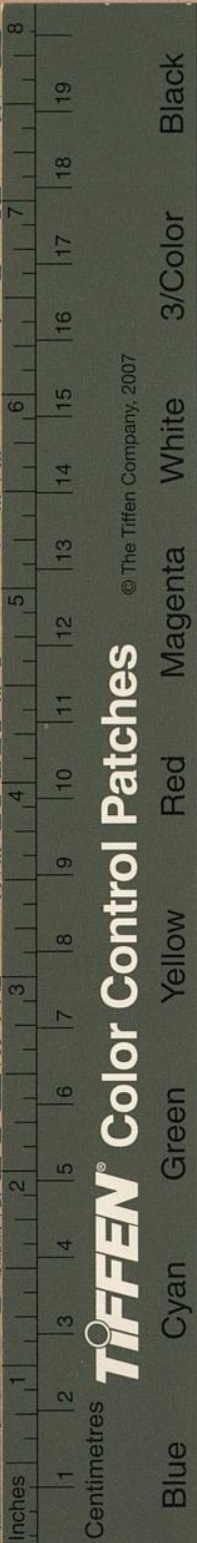
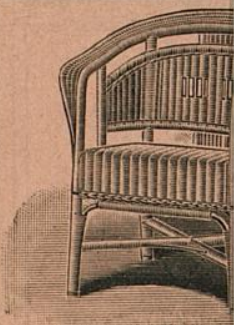

TIFFEN® Color Control Patches © The Tiffen Company, 2007



Handlung, gegr. 1878
Stollwerckhalle 8/10.
lee 12. Telephon 779.
Bäckereien
Ursprunges
gegen franko
DORF
TELEPHON
543 und 8543
er Café
str. 97
ermania
Bahnhof.
ft für ff.
en.
sen
seldorf.
nstrasse 81.
DORF
9304
rei
spoken.
Friedrichstr.
45
Auswahl in
und Villen.
Korbwaren.
Telephon 4840

Hutfabrik Heinr. Müller, Karlstrasse 84

Moderisieren, Reinigen u. Färben sämtlicher Arten Herren- u. Damen-Hüte prompt u. billig.
• Neueste Formen - Feinste Ausführung. •