



Schadowstr. 21

Chasalla



29/11

Fertig nach Maß, hygienisch richtig, elegant.

Dampf-Wasch-Anstalt „Edelweiss“

Grosswäscherei

Inhaber: HEINR. SCHMORLEITZ.

Dorotheenstrasse 96.

Telephon 1455.

Reinigung von Haushaltungs-, Stärke-, Hotel- und Restaurations-Wäsche.
Gardinen. Chlorfreie Behandlung. Grosse Rasenbleiche.

Nasswäsche trocken gewogen Pfund 8 Pfg.

(Lieferzeit 2—3 Tage.)

Ferd. Richter

Kaiserstrasse 30

GESCHÄFTSBÜCHER-FABRIK
BUCHDRUCKEREI

Geschäftsbücher und Drucksachen
— aller Art —

in sauberster Ausführung

Sämtliche Schulartikel.

Friedr. Eckert

Karlplatz 3

Zoologische Handlung

Sing- und Ziervögel jeder Art

Fische und Reptilien

Käfige und Aquarien

Sämereien und Futterartikel.



Reinh. Biehl, Kurzestrasse 18.

Eigene Erzeugnisse und Lager

moderner Rohrmöbel sowie Kranken-Klosetts und Ruhesessel,
Kinderwagen, Puppenwaren Kindermöbel usw., Korbwaren
aller Art. Reparaturen gut und billig.

Stadttheater-Friseur

Kleverstr.
Nr. 52.

Rud. Wolfertz

Empfehle
mich bei

Theateraufführungen
und in sämtlichen Haararbeiten.

ERÖFFNUNG
1. DEZEMBER

ERÖFFNUNG
1. DEZEMBER



Kaiser-Café

ECKSTRASSE 3,
an der Schadowstr.

SEHENSWÜRDIGKEIT
= DÜSSELDORFS =
VORNEHMES FAMILIEN-
CAFÉ-RESTAURANT.

TELEPHON
NR. 8348.

„Im goldenen Hahn“

Bolkerstr. 37

Bolkerstr. 37

Nach dem Theater bestens
empfohlen: Prima Küche zu
billigen Preisen.

ANT. NELLEN.

Meder's mech. Teppich-Entstaubungswerk
 Fernsprecher 2732 Münsterstrasse 71 Fernsprecher 2732
 Mechanisches und chemisches Reinigen von Teppichen, Portièren, Möbeln etc.
 Motten-Vertilgung unter Garantie.

AUTO-DROSCHKE

Schadowplatz, Zool. Garten Tag- und Hauptbahnhof
:: 1929 :: Nacht-Betrieb. **:: 8800 ::**

Fremdenpension 'Aurora' Eigent.: A. Schafberger
 I. RANGES. Friedrichplatz Nr. 6. ...

Feinste Küche. Elegante Zimmer für jede Zeldauer. Abonnements. Elektrisches Licht.

PETER PARDUN Täglich 3 mal frische Brötchen.
 PEMPELFORTERSTRASSE Nr. 94 Bäckerei mit elektrischem Betrieb.
 am Wehrhahn. TELEPHON 4737.



Pfeifen-Fabrik von
M. Schreiber, Hoflieferant, Düsseldorf
 Inhaber: W. MANDLER, Hoflieferant
 Communicationsstrasse 2
 Gegründet 1878
 Feine Wiener Meerschaum- u. Bernsteinwaren.
 Spazier-Stöcke in größter Auswahl in Silber,
 Elfenbein, Horn u. Naturholz. Feine Lederwaren.

Unterricht von d. ersten
 Elementarbeginn bis
 zur Konzerteife. Prosp.
 gratis. Eintritt jederzeit.
 Friedr. strasse 75,
 staatl. konzessioniertes
 Konservatorium.
H. Zilles.
 Leiter: Konzertmeister
Musikschule

M. BUCHMANN, DÜSSELDORF
 Hohestrasse 51 · Telephon 3164
 Spezial-Werkstätte für
feine Leder-Möbel
 Erstklassige Ausführung. Prima Antik Rindleder
 Unübertroffene Auswahl. Mässige Preise

das selbsttätige
Waschmittel
 gibt
 blendend weisse
 Wäsche.

Persil

praktisch, billig,
 grösste Schonung
 Unschädlichkeit
 garantiert.
Henkel & Co.,
 Düsseldorf.

Henkel's Bleich-Soda

4433 Webers Eilboten 6141

größtes und leistungsfähigstes Institut.

N. Kleiman, Tuch- u. Modgeschäft, Friedrichstr. 101.
Feine Herren- und Damenschneiderei nach Maß.
Spezialität: Pelze und Pelzmäntel.

Preise der Plätze und der Billettsteuer (Kleine Preise)

	Mk.	Mk.	Mk.
Proszeniumsloge	6.35	und	0.65=7.—
I. Rang-Balkon die ersten 3 Reihen	4.55	„	0.45=5.—
I. Rang-Balkon die hinteren Reihen	3.60	„	0.40=4.—
I. Rang-Mittelloge die ersten 2 Reihen	3.60	„	0.40=4.—
I. Rang-Mittelloge die hinteren Reihen	3.15	„	0.35=3.50
I. Rang-Seitenloge die erste Reihe (ausser Loge 1, 2, 3, 4)	3.15	„	0.35=3.50
I. Rang-Seitenloge 1, 2, 3, 4, I. Reihe, 5—15 und 6—16 zweite Reihe	2.70	„	0.30=3.—
I. Rang-Seitenloge 1. u. 2. Platz 3 u. 4 I. Rang-Seitenloge 3. u. 4., Platz 3 u. 4 sowie dritte Reihe	2.25	„	0.25=2.50
Parkettloge	2.70	„	0.30=3.—
Parkett	3.15	„	0.35=3.50
II. Rang-Balkon	1.35	„	0.15=1.50
II. Rang-Seitenloge	0.90	„	0.10=1.—
II. Rang-Proszeniumsloge	0.90	„	0.10=1.—
Sitzparterre	1.10	„	0.15=1.25
Stehparterre	0.65	„	0.10=0.75
Galerie	0.45	„	0.05=0.50

Textbücher sind an der Kasse und bei den Billettteuren zu haben.
Umbesetzungen infolge von Erkrankungen behält sich die Direktion vor.
Während der Hauptpausen wird der eiserne Vorhang heruntergelassen.

Für telephonische Billettvorstellungen (Telephon 7755) wird eine Vormerkungs-
gebühr von 20 Pfg. erhoben. Der Verkauf der Einlasskarten findet morgens von
10—1 Uhr an der Tageskasse des Stadttheaters statt, mit Ausnahme von Parterre-
und Galeriekarten, die an der **Galeriekasse vormittags von 1—1½ Uhr** verkauft werden.
Die reservierten Billetts müssen am Tage der Vorstellung spätestens mittags 12 Uhr
abgeholt sein. Vorausbestellungen von Einlasskarten für die Sonntagnachmittags-
Vorstellungen und für die volkstümlichen Vorstellungen zu ermäßigten Preisen
werden nicht entgegengenommen.

Fahrpläne (ab 10 Uhr abends)

1. Städtische Strassenbahn:

Nach Schluss der Vorstellung stehen Strassenbahn-Extrawagen vor dem
Haupteingange des Stadttheaters in der Alleestrasse nach: 1. Grafenberg,
2. Zoologischer Garten, 3. Hauptbahnhof, 4. Unterbilk (Flora) und 5. Derendorf
in dieser Reihenfolge hereit. Es wird besonders darauf hingewiesen, dass
der nach Derendorf fahrende Extrawagen durch die Alleestrasse, Hofgarten-
allee, Kaiserstrasse, Nordstrasse und Münsterstrasse fährt.

2. Rheinische Bahngesellschaft (ab Ratingertor):

- a) Lokalverkehr (Oberkassel) alle 10 Minuten bis Abends 1144, dann 1144
1210, 1220, 1230, 1240, 1250, 102, 112, 120, 200
- b) nach Neuss: 1020, 1030, 1120, 1130, 1220
- c) nach Crefeld: 1002, 1032, 1102, 1124, 1220
- d) nach Uerdingen: 1032, 1124

3. Düsseldorf-Kaiserswerth: 1020, 1110, 1120 (ab Nordstrasse)

4. Staatsbahn (ab Hauptbahnhof):

- a) nach Benrath-Cöln: 1012, 1104, 1114, 102 (alle direkt Cöln), 1124 (ausserdem Sonntags 1224)
- b) nach Dulsburg: 1002, 1012, 1102, 1112, 1122, 1200, 1212, 122 (alle direkt Duisburg) 1232 (ausserdem Sonntags 1022, 1122)
- c) nach Neuss: 1012 (direkt Crefeld), 1022, 1122, 1142, (ausserdem 1110, 1220 Sonntags)
- d) nach Vohwinkel-Elberfeld: 1014 (hält nur in Erkrath), 1022, 1141, 1211 (hält nur in Erkrath und Vohwinkel) 144
- e) nach Kettwig-Essen: 1022, 1141
- f) nach Opladen: 1010, 1120
- g) nach Ohligs, Solingen, Remscheid, Lennep: 1122 (ausserdem Sonntags 1212)
- h) nach Ratingen, Speldorf, Mülheim-Ruhr: 1244
- i) nach Gerresheim, Mettmann, Elberfeld-M.: 1124

HOTEL KAISERHOF.

23 Kaiser Wilhelmstr. 2 Min. vom Hauptbhf.
Feines Familien-Restaurant.
Künstler-Konzerte.
Nach dem Theater Soupers von Mk. 1.50.

GROSSWÄSCHEREI RICH. LANGGUTH HOTEL-, HAUS-, NASS-, GARDINEN- UND STÄRKE-WÄSCHE
 MÜNSTERSTRASSE 104 TELEPHON 1980 * JAHNSTRASSE 9 TELEPHON 3180

Gebrüder **HARTOCH**
 Klingenstr. 20.



Winter in Aegypten.
 Düsseldorf-Cairo via Triest-Alexandrien in 93 Stunden mit den neuen Schnelldampfern Wien und Helouan (von 8000 Tonnen).
 Auskunft und Platzbelegung durch
 Königsallee 38/40. Passagebureau W. Sehnert Telefon 9557.

Ausbildung in allen Zweigen der Musik (Opern-, Theater- und Orchester-Schule). Prospekt gratis. Eintritt jederzeit.

Grammophon-Spezialhaus
 G. m. b. H.
 Zweigniederlassung Düsseldorf
 Graf Adolfstr. 70 a.
 Vorführung sämtlicher Platten ohne Kaufzwang.
 Kataloge kostenlos.

Combination Düsseldorf Maler
 Direktion: Landschaftsmaler Georg Schwabe.
 Düsseldorf
 Bismarckstr. 55 — Telefon 8521.
 Durch Zusammenschluss der Maler direkter Verkauf an Private, ohne jeden Zwischenhandel.
 Billigst normierte, streng feste Preise!
 Täglich neue Ausstellungs-Objekte!

Konservatorium u. Musiklehrer-Seminar
 von A. Eccarius-Sieber
 DÜSSELDORF
 Kaiser-Wilhelmstr. 49 (am Hauptbhf.)
 Für pädagogisch gebildete Lehrkräfte.
 Hervorragende Unterrichtserfolge.
 Einzelunterricht.
 Anmeldungen täglich 12-3 Uhr.
 Eccarius-Sieber.

Neu eröffnet || Anfang 10 Uhr. ||
 || Entree frei. ||
Cabaret Astoria
 || Erstklassige Kunstkräfte. ||
 Berger-Ufer und Bäckerstr.-Ecke.

Mittwoch, den 29. November 1911: Abonnement 8

Bummelstudenten

Posse mit Gesang in 5 Bildern nach E. Pohl's und H. Wilken's „Auf eigenen Füßen“ von Rudolf Bernauer und Rudolf Schanzer. Neue Musikvorlagen von Willy Bredschneider und Bogumil Zepier.
 Spielleitung: Belá Duschak.
 Musikalische Leitung: Paul Steinhausen.

Erstes Bild (Vorspiel): In dulci júbilo.

Herrn Pfannenschmidt	Willy Beuger	Liese, Kellnerin	Nora Reinhard
Adolar Bessler, gen. Matsch	Ernst Herz	Pinkert	Robert Nonnenbruch
von Schranken	Fritz Hellmuth	Glattbain	Robert Scholz
Röthelmann	Emil Wirth	Agnes Herbach, Waise	Gabriele Wiener
Liebnitz	Max Wogritsch		
Wörmel	Gebhard Pirovino		

Studenten, Kellner
Ort: Heidelberg.

Zweites Bild: Die verzwickte Erbschaft.

Herrmann Pfannenschmidt	Willy Beuger	Wörmel	Gebhard Pirovino
Matsch	Ernst Herz	Pinkert	Robert Nonnenbruch
Liese	Nora Reinhard	Glattbain	Robert Scholz
Maroni	Erich Ponto	Lobedanz, Justizrat	Arthur Schetter
Röthelmann	Emil Wirth		
Liebnitz	Max Wogritsch		

Studenten, Erben
Ort: Saal auf Pfeffermanns Gute.

Drittes Bild: Blühendes Geschäft.

Herrmann Pfannenschmidt, Restaurateur	Willy Beuger	Glattbain	Robert Scholz
Matsch, sein Compagnon	Ernst Herz	Ein Gipsfigurenhändler	Paul Hermann
Liese, Wirtschaftlerin	Nora Reinhard	Eine Waschfrau	Caroline Biel
Maroni	Erich Ponto	Ein Schlichterjunge	Frieda Hoek
Ede, ein Kellnerjunge	Claire Norden	Ein Bäckerjunge	Flory Heine
Agnes	Gabriele Wiener	Ein Bierfahrer	Jahn Hofknecht

Ort: Berlin, Restaurant Pfannenschmidt.

Viertes Bild: Das seltsame Konservatorium.

Herrmann Pfannenschmidt	Willy Beuger	Kampfmeyer	Ernst Bedan
Matsch	Ernst Herz	August, sein kleiner Sohn	Käthe Hofknecht
Liese	Nora Reinhard	Ein Gerichtsvollzieher	Hugo Laxak
Röthelmann	Emil Wirth	Pinkert	Robert Nonnenbruch
Maroni	Erich Ponto	Glattbain	Robert Scholz

Ort: Berlin.

Fünftes Bild: Beim Volksanwalt.

Adolar Matsch, Volksanwalt	Ernst Herz	Lobedanz	Arthur Schetter
Liese, seine Frau	Nora Reinhard	Pinkert	Robert Nonnenbruch
Herrmann Pfannenschmidt	Willy Beuger	Glattbain	Robert Scholz
Maroni	Erich Ponto	Otto, Budiker	Oscar Borkenhagen
Agnes	Gabriele Wiener	Frau Otto	Else Klitner

Ort: Matschs Bureau.

Nach dem 2. und 3. Bilde findet je eine längere Pause statt.

Herz-Stiefel.

Damen-Abend-Schuhe
 Herren-Lack-Stiefel
 Stets das Neueste.
 Schuh-Haus **Silbermann**
 Ecke Grabenstrasse.

Adolf Matthaei

Damenkonfektion
 Manufakturwaren

Schadowstr. 36

Flügel Pianos

IBACH

Schadowstr. 52
 Telefon 1237

Pianos Harmoniums
 Bei Kauf und Miete
 grösste Auswahl u. weitgehendstes Entgegenkommen.

Färberei Th. Schütte
 Annahme-Läden in allen Stadtteilen.

WEIN-RESTAURANT
HOTEL ROYAL
 am Hauptbahnhof.
 Gute französische Küche. || Best gepflegte Weine.
 Vornehme elegante Räume.

RESTAURANT
HOTEL GERMANIA
 am Hauptbahnhof.
 Erstklassiges Bier- und Wein-Restaurant mit guter Küche. Delikatessen der Saison.
 — Caviar, Austern, Hummer etc. —

Carl von der Wipfel

Rohlenhandlung empfiehlt als Spezialität
 Schmiedestrasse 17

la. Koks für Zentralheizung.
 Fernsprecher 1078

Besuchen Sie nach der Vorstellung **Weinrest. Mathieu Dick, Zollstr. 9** Bestgepflegte Weine. Vorzügliche Küche.

HEINR. SCHÜTT, Damenschneider,
 Immernannstrasse 4,
 an der Oststrasse.

W. Wörmbecke, Düsseldorf
 Buch- und Kunsthandlung.
 Schadowstrasse 25 Fernsprecher 3364

empfehl
Texte für Oper u. Schauspiel.
 — Postkarten von Mitgliedern des Stadttheaters. —

KOFFER 8 TASCHEN

sowie alle anderen
REISE-ARTIKEL UND LEDERWAREN

kauft man am reellsten und billigsten nur im

Spezial-Geschäft E. Schmitz & Co.

Alleestrasse 35.

Telephon 3895.

Gegründet 1836 1911
75
 Jubiläum
Feines Pelzwaren-Haus
 Grabenstr. 24-26 — Telephon 3883
 Alb. Guba Nachf.
 Inh.: H. Pflug

Spielplan.

Donnerstag, 30. Nov. 1911,
 abends 7 $\frac{1}{2}$ Uhr, Ab. 1:

Simson.

Freitag, 1. Dez. 1911,
 abends 7 $\frac{1}{2}$ Uhr, Ab. 2:

Der Freischütz.

Samstag, 2. Dez. 1911,
 abends 7 $\frac{1}{2}$ Uhr, Ab. 3:

Zum ersten Male:

Der falsche Prinz.

Sonntag, 3. Dez. 1911,
 Abends 7 Uhr: Auss. Ab.

Der Rosenkavalier.

Hammerschlag
 Fernsprecher 2454
 Photograph. Atelier
 Graf Adolfstr. 44
Das moderne Bild zu billigem Preis.



empfehl
in Flaschen und Gebinden
Unionbrauerei A.-G.
 Düsseldorf Telephon Nr. 277

Preise des Flaschenbieres:

Export (Dortmunder Brauart)	15 Pfg.	} pro Flasche.
Münchener Brauart	14 "	
Tafelbier	13 "	

Restaurant Zinter-Klöße

..... Hunsrückstrasse 16-18

Halte nach Schluss der Vorstellung
meine warme und kalte Küche aufs
beste empfohlen. **Karl Stür.**

Restaurant „Zum Hofgarten,“ direkt am Theater.

Anfang und Schluss der Vorstellungen und Pausen werden durch Klingelzeichen angezeigt
Während der Pausen warme und kalte Küche aufs beste empfohlen! TELEPHON Nr. 1469.

Restaurant Stuhlmann, Hunsrückstrasse 13.

Nahe dem Stadttheater.

Altbekanntes Bierrestaurant der Altstadt. — Telephon Nr. 199.

Pilsener Urquell, Dortmunder Union, Franziskaner
Leistbräu, München. □ Bekannt vorzügliche Küche.

Tanzunterricht

H. Laaths-Potthoff,

an einzelne Damen u. Herren u. in Kursen zu jeder
Zeit. Arrangements von Tanz-Aufführungen.
Unterricht in der Körperkultur.
Lehrer f. Kunst- u. Gesellschaftstanz, tätig an höh. Schul.
Immermannstrasse 67.

Möbelhaus W. Alb. Forst

Kölnerstrasse 50.

Grosse Ausstellung moderner bürgerlicher
Wohnungs-Einrichtungen u. Einzeilmöbel.
— 60 Zimmereinrichtungen stets am Lager. —
Franko Lieferung. Unbegrenzte Garantie.

H. BENDER, Ochsen- und Rinds-Metzgerei

Bergerallee u. Bäckerstrassen-Ecke

Prompte Bedienung

Josef Welke

:-: Oststrasse Nr. 131. :-:

Spezial-Geschäft:

für Aquarienliebhaberei und Vogelpflege.

Frau H. Conrad-Eltrop, DÜSSELDORF

Lehrerin der Tanzkunst.

Uhlandstr. 52

Johannes Büsdorff, Düsseldorf

Düsselthalerstrasse 1a Telephon 4886
Spiegel- u. Gemälde-Rahmen-Fabrik

Spezialität:
Stilgerechte u. mod. Rahmen Pariser u. Brüsseler Vergoldung.
Kunsthandlung Vergolderei, Einrahmungen. Alte Spiegel und Gemälde-
Rahmen werden wie neu hergestellt. Begründet 1872.

ALTES KAFFEEHAUS

Besitzer: A. FIRNSTEIN

Andreasstrasse 1 DÜSSELDORF Telephon 3908

Bodega und Weinstuben.

CALLMANN'S

Wild, Geflügel u. Delikatessen
überall gern gegessen.

Beste u. billigste Bezugs-
quelle in Wild u. Geflügel

Carl Callmann

Oststr. 172 Fernspr. 4828.
Geflügel en gros u. detail.

MODES.

ANNY COHRS,

Karlstrasse 6, 1. Etage,
an der Graf Adolfstrasse.

Telephon 9375.

Eleganter Etagensalon.

Ausstattung von Original Pariser und
Wiener Modellen.

Hüte werden zum Umarbeiten
angenommen.

Die echten Biere wie: Pilsener Urquell, Münchner Löwenbräu, Fürstenberg-
bräu (hell), Dortmunder Aktienbräu (hell) sind ausser in Flaschen auch in
Glaskannen und Syphons in täglich frischer Füllung
zu beziehen durch:

H. J. Joosten, Flaschenbier-Verlag
General-Vertreter des Gerolsteiner Sprudels und Rheuser Mineralbrunnens
Gerolsteinerstr. 35-41
Fernspr. 1009

Vino Vermouth.

Pasquale Faccenda, Ital. Weingrosshandlung, gegr. 1873

Probleerstuben:
Düsseldorf, Königsallee 12. Köln, Stollwerckhalle 8/10.
Hauptbureau: Düsseldorf, Königsallee 12. **Telephon 779.**

Direkter Import von

Oriental. Teppichen, Vorhängen u. Stickereien

Spezialität:

Gute, antike Exemplare transkaukasischen u. persischen Ursprunges
Unerreichte Auswahl — Billigste Preise — Ansichtsendungen franko gegen franko

Persönlicher Einkauf im Orient.

PAUL BRAESS ■ DÜSSELDORF

TELEPHON
543 und 8543

KASERNENSTRASSE 27
z. Zt. neue Sendung.

TELEPHON
543 und 8543

Spezial-Bürstengeschäft

Josef Kessel

Hoflieferant

Nur Flingerstrasse 19.

Stets Lager der neuesten

Teppichkehrmaschinen,

Parkett- und Linoleum-

:: Bohner-Bürsten, ::

sowie Reparatur-Werkstätte
derselben. Ia. Bohnerwachs.

Konditorei Müller Café Bismarckstr. 97

neben Hotel Germania
1 Minute vom Bahnhof.

Spezialgeschäft für ff.
Konfitüren.

Frau Ernst-Nuchthausen

Ballettmeisterin und
Tanzlehrerin.

Düsseldorf.
Müttensrassce 811.

MEHRING & BURGDORF



Fernruf 9304

Klosterstrasse 12

Fernruf 9304



Vornehme Herrenschnceiderei

On parle français

Tailor made Costumes

English spoken.

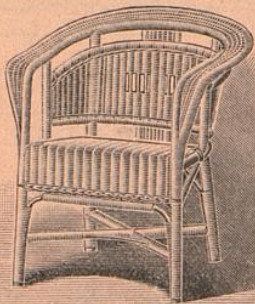

Friedrichstr.
45

D. Schmitz

Friedrichstr.
45

empfiehl seine reichhaltige Auswahl in
Korbmöbeln für Veranden und Villen.

Ausserdem alle andern Korbwaren.

Bürstenwaren.

Telephon 4840



Telephon 4840

Hutfabrik Heinr. Müller, Karlstrasse 84

Modernisieren, Reinigen u. Färben sämtlicher Arten Herren- u. Damen-Hüte prompt u. billig.

• Neueste Formen — Feinste Ausführung. •

Vino V

Orient

Gute, antil
Unerreichte

PAUL

TELEPHO
543 und 85

S pezi
Jo

Nu

Stets La

Teppic
Parket
:: Bol
sowie Re
derselben

Fr

Ballettm
Tanz

MEH

Fer
V
On p



Hutfabrik neimr. müller, Karlistr. 84

Modernisieren, Reinigen u. Färben sämtlicher Arten **Herren- u. Damen-Hüte** prompt u. billig.

• Neueste Formen — Feinste Ausführung. •

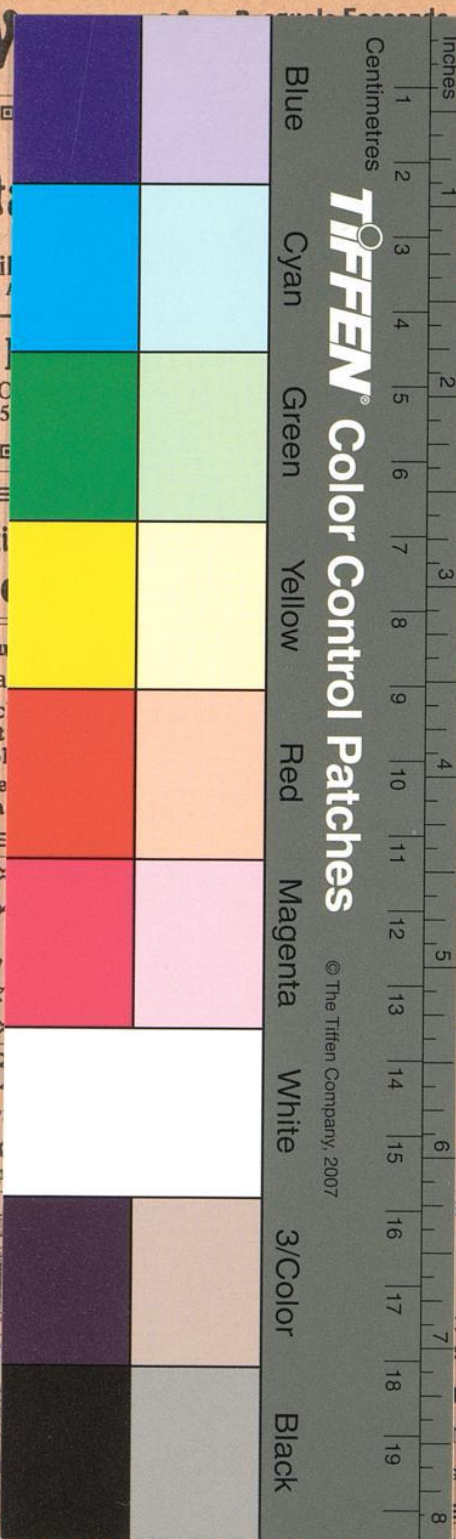

tal. Weingrosshandlung, gegr. 1873

stuben:

Köln, Stollwerckhalle 8/10.
Königsallee 12. Telephon 779.

Stickereien

ischen Ursprunges
en franko gegen franko

ELDORF

TELEPHON
543 und 8543

Müller Café

rkstr. 97

Hotel Germania
e vom Bahnhof.

eschäft für ff.
nfitüren.

hausen

Düsseldorf.
Hüttensr. 811.

GDORF

Fernruf 9304

eiderei

English spoken.

hmitz Friedrichstr.
45

chhaltige Auswahl in
randen und Villen.

ndern Korbwaren.

waren.

* Telephon 4840