



Schadowstr. 21

Chasalla



Fertig nach Maß, hygienisch richtig, elegant.

28/11

Dampf-Wasch-Anstalt „Edelweiss“

Grosswäscherei

Inhaber: HEINR. SCHMORLEITZ.

Dorotheenstrasse 96.

Telephon 1455.

Reinigung von Haushaltungs-, Stärke-, Hotel- und Restaurations-Wäsche.
Gardinen. Chlorfreie Behandlung. Grosse Rasenbleiche.

Nasswäsche trocken gewogen **Pfund 8 Pfg.**

Lieferzeit 2—3 Tage.

Ferd. Richter

Kaiserstrasse 30

GESCHÄFTSBÜCHER-FABRIK
BUCHDRUCKEREI

Geschäftsbücher und Drucksachen

— aller Art —

in sauberster Ausführung

Sämtliche Schulartikel.

Friedr. Eckert

Karlplatz 3

Zoologische Handlung

Sing- und Ziervögel jeder Art

Fische und Reptilien

Käfige und Aquarien

Sämereien und Futterartikel.



Reinh. Biehl, Kurzestrasse 18.

Eigene Erzeugnisse und Lager

moderner Rohrmöbel sowie Kranken-Klosetts und Ruhesessel,
Kinderwagen, Puppenwaren Kindermöbel usw., Korbwaren
aller Art. Reparaturen gut und billig.

Stadttheater-Friseur

Kleverstr.
Nr. 52.

Rud. Wolfertz

Empfehle
mich bei

Theateraufführungen

und in sämtlichen Haararbeiten.

ERÖFFNUNG
1. DEZEMBER

ERÖFFNUNG
1. DEZEMBER



Kaiser-Café

ECKSTRASSE 3,
an der Schadowstr.

SEHENSWÜRDIGKEIT
= DÜSSELDORFS =
VORNEHMES FAMILIEN-
CAFÉ-RESTAURANT.

TELEPHON
NR. 8348.

„Im goldnen Hahn“

Bolkerstr. 37

Bolkerstr. 37

Nach dem Theater bestens
empfohlen: Prima Küche zu
billigen Preisen.

ANT. NELLEN.

Meder's mech. Teppich-Entstaubungswerk
 Fernsprecher 2732 Münsterstrasse 71 Fernsprecher 2732
 Mechanisches und chemisches Reinigen von Teppichen, Portièren, Möbeln etc.
Motten-Vertilgung unter Garantie.

AUTO-DROSCHKE

Schadowplatz, Zool. Garten Tag- und Hauptbahnhof

⌘ **1929** ⌘ Nacht-Betrieb. ⌘ **8800** ⌘

Fremdenpension „Aurora“ Eigent.: A. Schafberger
 Friedrichplatz Nr. 6. :-:-
 I. RANGES.

Feinste Küche. Elegante Zimmer für jede Zeitdauer. Abonnements. Elektrisches Licht.

PETER PARDUN Täglich 3 mal frische Brötchen.

PEMPELFORTERSTRASSE Nr. 94 Bäckerei mit elektrischem Betrieb.
 am Wehrhahn. TELEPHON 4737.



Pfeifen-Fabrik von

M. Schreiber, Hoflieferant, Düsseldorf

Inhaber: W. MANDLER, Hoflieferant

Communicationsstrasse 2

Gegründet 1878

Feine Wiener Meerschaum- u. Bernsteinwaren.

Spazier-Stöcke in größter Auswahl in Silber,

Elfenbein, Horn u. Naturholz. Feine Lederwaren.

M. BUCHMANN, DÜSSELDORF

Hohestrasse 51 · Telephon 3164

Spezial-Werkstätte für

feine Leder-Möbel

Erstklassige Ausführung. Prima Antik Rindleder



Unübertroffene Auswahl. Mässige Preise

Unterricht von d. ersten
 Elementarbegriffen bis
 zur Konzertsreife. Prosp.
 gratis. Eintritt jederzeit.

Leiter: **Konzertmeister
 H. Zilles.**

Friedrichstrasse 75,
 staatl. konzessioniertes
 Konservatorium.

Musikschule

das selbsttätige
Waschmittel
 gibt
 blendend weisse
 Wäsche.

Persil

praktisch, billig,
 grösste Schonung
 Unschädlichkeit
 garantiert.
**Henkel & Co.,
 Düsseldorf.**

Henkel's Bleich-Soda

4433 Webers Eilboten 6141

größtes und leistungsfähigstes Institut.

N. Kleiman, Tuch- u. Malgeschäff, Friedrichstr. 101.
Feine Herren- und Damenschneiderei nach Maß.
Spezialität: Pelze und Pelzmäntel.

Preise der Plätze und der Billettsteuer (Mittelpreise)

	Mk.	Mk.	Mk.
Proszeniumsloge	7.25	und	0.75=8.—
I. Rang-Balkon die ersten 3 Reihen	5.45	„	0.55=6.—
I. Rang-Balkon die hinteren Reihen	4.55	„	0.45=5.—
I. Rang-Mittelloge die ersten 2 Reihen	4.50	„	0.50=5.—
I. Rang-Mittelloge die hinteren Reihen	3.60	„	0.40=4.—
I. Rang-Seitenloge die erste Reihe (ausser Loge 1, 2, 3, 4)	4.05	„	0.45=4.50
I. Rang-Seitenloge 1, 2, 3, 4, I. Reihe, 5—15 und 6—16 zweite Reihe	3.60	„	0.40=4.—
I. Rang-Seitenloge 1. u. 2. Platz 3 u. 4 I. Rang-Seitenloge 3. u. 4., Platz 3 u. 4 sowie dritte Reihe	3.15	„	0.35=3.50
Parkettloge	3.15	„	0.35=3.50
Parkett	3.60	„	0.40=4.—
II. Rang-Balkon	1.80	„	0.20=2.—
II. Rang-Seitenloge	1.35	„	0.15=1.50
II. Rang-Proszeniumsloge	1.35	„	0.15=1.50
Sitzparterre	1.35	„	0.15=1.50
Stehparterre	0.90	„	0.10=1.—
Galerie	0.45	„	0.05=0.50

Textbücher sind an der Kasse und bei den Billetteuren zu haben.
Umbesetzungen infolge von Erkrankungen behält sich die Direktion vor.
Während der Hauptpausen wird der eiserne Vorhang heruntergelassen.

Für telephonische Billettvorstellungen (Telephon 7755) wird eine Vormerkungsgebühr von 20 Pfg. erhoben. Der Verkauf der Einlasskarten findet morgens von 10—1 Uhr an der Tageskasse des Stadttheaters statt, mit Ausnahme von Parterre- und Galeriekarten, die an der Galeriekasse vormittags von 1—1½ Uhr verkauft werden. Die reservierten Billetts müssen am Tage der Vorstellung spätestens mittags 12 Uhr abgeholt sein. Vorausbestellungen von Einlasskarten für die Sonntagnachmittags-Vorstellungen und für die volkstümlichen Vorstellungen zu ermäßigten Preisen werden nicht entgegengenommen.

Fahrpläne (ab 10 Uhr abends)

1. Städtische Strassenbahn:

Nach Schluss der Vorstellung stehen Strassenbahn-Extrawagen vor dem Haupteingange des Stadttheaters in der Alleestrasse nach: 1. Grafenberg, 2. Zoologischer Garten, 3. Hauptbahnhof, 4. Unterbilik (Flora) und 5. Derendorf in dieser Reihenfolge hercit. Es wird besonders darauf hingewiesen, dass der nach Derendorf fahrende Extrawagen durch die Alleestrasse, Hofgartenallee, Kaiserstrasse, Nordstrasse und Münsterstrasse fährt.

2. Rheinische Bahngesellschaft (ab Ratingertor):

- a) Lokalverkehr (Oberkassel) alle 10 Minuten bis Abends 1141, dann 1122 1210, 1220 1230, 1240, 1250, 125, 112, 120 200
- b) nach Neuss: 1022, 1032 1122 1122 1222
- c) nach Crefeld: 1022, 1032, 1102, 1124, 1220
- d) nach Uerdingen: 1022, 1124

3. Düsseldorf-Kaiserswerth: 1022, 1112 1122 (ab Nordstrasse)

4. Staatsbahn (ab Hauptbahnhof):

- a) nach Benrath-Cöln: 1012 1124 1112 122 (alle direkt Cöln), 1124 (ausserdem Sonntags 1224)
- b) nach Duisburg: 1022, 1012, 1102, 1111, 1122, 1202, 1211, 122 alle direkt Duisburg) 1222 (ausserdem Sonntags 1222, 1122)
- c) nach Neuss: 1021 (direkt Crefeld), 1022, 1122, 1142, (ausserdem 1112 1222 Sonntags)
- d) nach Vohwinkel-Elberfeld: 1014 (hält nur in Erkrath), 1022, 1141, 1211 (hält nur in Erkrath und Vohwinkel) 144
- e) nach Kettwig-Essen: 1022, 1141
- f) nach Opladen: 1012 1122
- g) nach Ohligs, Solingen, Remscheid, Lennep: 1122 (ausserdem Sonntags 1212)
- h) nach Ratingen, Speldorf, Mülheim-Ruhr: 1244
- i) nach Gerresheim, Mettmann, Elberfeld-M.: 1124

HOTEL KAISERHOF.

23 Kaiser Wilhelmstr., 2 Min. vom Hauptbhf.,
Feines Familien-Restaurant,
Künstler-Konzerte.
Nach dem Theater Soupers von Mk. 1.50.

Gebrüder **HARTOCH**
 Klingenstr. 20.



Winter in Aegypten.
 Düsseldorf-Cairo via Triest-Alexandrien in 93 Stunden mit den neuen Schnelldampfern Wien und Helouan (von 8000 Tonnen).
 Auskunft und Platzbelegung durch
 Königsallee 38/40. **Passagebureau W. Sehnert** Telefon 9557.

Ausbildung in allen Zweigen der Musik (Opern-, Theater- und Orchester-Schule) Prospekt gratis. Eintritt jederzeit.

Musik-Akademie DÜSSELDORF Charlottenstr. 51 Sprechzeit von 4-5 Uhr. Dir.: Anton Waldeck. Statistiek kaszenisiert.

Grammophon-Spezialhaus
 G. m. b. H.
 Zweigniederlassung Düsseldorf
 Graf Adolfstr. 70 a.
 Vorführung sämtlicher Platten ohne Kaufzwang.
 Kataloge kostenlos.

Combination Düsseldorf Maler
 Direktion: Landschaftsmaler Georg Schwabe.
 Düsseldorf
 Bismarckstr. 55 — Telefon 8521.
 Durch Zusammenschluss der Maler direkter Verkauf an Private, ohne jeden Zwischenhandel.
 Billigst normierte, streng feste Preise!
 Täglich neue Ausstellungen-Objekte!

Konservatorium u. Musiklehrer-Seminar
 von A. Eccarius-Sieber
 DÜSSELDORF
 Kaiser Wilhelmstr. 49 (am Hauptbhf.)
 Nur pädagogisch gebildete Lehrkräfte. Hervorragende Unterrichtserfolge.
 Einzelunterricht.
 Anmeldungen täglich 12-3 Uhr.
 Eccarius-Sieber.

Dienstag, den 28. November 1911, Abonnement 7
abends 7 Uhr:
Tannhäuser
 und der Sängerkrieg auf Wartburg
 Romantische Oper in 3 Aufzügen von Richard Wagner.
 Spielleitung: Robert Leifler. Musikalische Leitung: Julian Schmiedel.

Personen:

Hermann, Landgraf von Thüringen	Erich Hanfstaengl
Tannhäuser	Gustav Waschow
Wolfram von Eschlinbach	Julius Barré
Walter von der Vogelweide	Ritter und Sänger	Richard Hedler
Blüherolf	Egon Reichenbach
Heinrich der Schreiber	Ernst Bedau
Reinmar von Zweter	Agnes Wedekind-Klebe
Elisabeth, Nichte des Landgrafen	Cäcilie Back
Venus	Ellriede Martick
Ein junger Hirte	Margarete Wagner
Erster	Clara Hansen
Zweiter	Edelknabe	Betty Birken
Dritter	Magda Spiegel
Vierter	

Thüringische Ritter, Grafen und Edelleute, Edelfrauen, Edelknaben, ältere und jüngere Pilger, Sirenen, Najaden, Nymphen, Bacchantinnen. Ort der Handlung: Thüringen, Wartburg. Zeit: Anfang des 13. Jahrhunderts.
 Die Gruppierungen im ersten Aufzuge, arrangiert von der Ballettmeisterin Martha Esche, ausgeführt von dem Ballettpersonal.
 . Tannhäuser: William Wegener vom Stadttheater Freiburg als Gast auf Engagement.
 Nach dem 1. und 2. Akte findet je eine längere Pause statt.
 Textbücher sind an der Kasse und bei den Billetteuren zu haben.
 Umbesetzungen infolge von Erkrankungen behält sich die Direktion vor.
 Kassenöffnung u. Einlass 6 1/2 Uhr. Anfang 7 Uhr. Ende ungefähr 10 1/2 Uhr.
 Während der Ouvertüre sind sämtl. Eingangstüren zum Zuschauerraum geschlossen.
Mittelpreise.

Herz-Stiefel.
 Damen-Abend-Schuhe
 Herren-Lack-Stiefel
 Stets das Neueste.
 Schuh-Haus **Silbermann**
 Ecke Grabenstrasse.

Adolf Matthaei
 Damenkonfektion
 Manufakturwaren
 Schadowstr. 36

Flügel Pianos
IBACH
 Schadowstr. 52
 Telefon 1237
 Pianolas Harmoniums
 Bel Kauf und Miete
 grösste Auswahl u. weitgehendstes Entgegenkommen.

Neu eröffnet || Anfang 10 Uhr. ||
 || Entree frei. ||
Cabaret Astoria
 || Erstklassige Kunstkräfte. ||
 || Berger-Ufer und Bäckerstr.-Ecke. ||

Färberei Th. Schütte
 Annahme-Läden in allen Stadtteilen.

WEIN-RESTAURANT
HOTEL ROYAL
 am Hauptbahnhof.
 Gute französische Küche. || Best gepflegte Weine.
 Vornehme elegante Räume.

RESTAURANT
HOTEL GERMANIA
 am Hauptbahnhof.
 Erstklassiges Bier- und Wein-Restaurant mit guter Küche. Delikatessen der Saison.
 — Caviar, Austern, Hummer etc. —

Carl von der Wipfel Kohlenhandlung empfiehlt als Spezialität **la. Koks** für Zentralheizung.
 Schmiedestrasse 17 Fernsprecher 1078

Besuchen Sie nach der Vorstellung **Weinrest. Mathieu Dick, Zollstr. 9** Bestgepflegte Weine. Vorzügliche Küche.

HEINR. SCHÜTT, Damenschneider,

Immermannstrasse 4,
an der Oststrasse.

W. Wörmbecke, Düsseldorf
Buch- und Kunsthandlung.
Schadowstrasse 25 Fernsprecher 3364

empfehl
Texte für Oper u. Schauspiel.
— Postkarten von Mitgliedern des Stadttheaters. —

KOFFER 8 TASCHEN

sowie alle anderen

REISE-ARTIKEL UND LEDERWAREN

kauft man am reellsten und billigsten nur im

Spezial-Geschäft E. Schmitz & Co.

Alleestr. 35.

Telephon 3895.

Gegründet 1836 1911
75
Jubiläum
Alb. Guba Nachf.
Inh.: H. Pflug
Feines Pelzwaren-Haus
Grabenstr. 24-26 — Telephon 3883

Spielplan.

Mittwoch, 29. Nov. 1911,
abends 7 $\frac{1}{2}$ Uhr, Ab. 8:
Bummelstudenten.

Donnerstag, 30. Nov. 1911,
abends 7 $\frac{1}{2}$ Uhr, Ab. 1:
Simson.

Freitag, 1. Dez. 1911,
abends 7 $\frac{1}{2}$ Uhr, Ab. 2:
Der Freischütz.

Samstag, 2. Dez. 1911,
abends 7 $\frac{1}{2}$ Uhr, Ab. 3:
Zum ersten Male:
Der falsche Prinz.

Sonntag, 3. Dez. 1911,
Abends 7 Uhr: Auss. Ab.
Der Rosenkavalier.

Hammerschlag
Fersprecher 2454
Photogr. Atelier **Hammerschlag**
Graf Adolfr. 44
Das moderne Bild zu billigem Preis.



empfehl

in Flaschen und Gebinden
Unionbrauerei A.-G.
Düsseldorf Telephon Nr. 277

Preise des Flaschenbieres:

Export (Dortmunder Brauart)	. 15 Pfg.	} pro Flasche.
Münchener Brauart	. 14 "	
Tafelbier	. 13 "	

Restaurant Zinter-Klöske

..... Hunsrückstrasse 16—18

Halte nach Schluss der Vorstellung
meine warme und kalte Küche aufs
beste empfohlen. **Karl Stüer.**

Restaurant „Zum Hofgarten,“ direkt am Theater.

Anfang und Schluss der Vorstellungen und Pausen werden durch Klingelzeichen angezeigt.
Während der Pausen warme und kalte Küche aufs beste empfohlen! TELEPHON Nr. 1469.

Restaurant Stuhlmann, Hunsrückstrasse 13.

Nahe dem Stadttheater.

Altbekanntes Bierrestaurant der Altstadt. — Telephon Nr. 199.

Pilsener Urquell, Dortmunder Union, Franziskaner
Leistbräu, München. □ Bekannt vorzügliche Küche.

Tanzunterricht

H. Laaths-Potthoff, Lehrer

an einzelne Damen u. Herren u. in Kursen zu jeder
Zeit. Arrangements von Tanz-Aufführungen.
Unterricht in der Körperkultur.
I. Kunst- u. Gesellschaftstanz, tätig an höh. Schul.
Immermannstrasse 67.

Möbelhaus Ww. Alb. Forst

Kölnerstrasse 50.

Grosse Ausstellung moderner bürgerlicher
Wohnungs-Einrichtungen u. Einzeilmöbel.
— 60 Zimmereinrichtungen stets am Lager. —
Franko Lieferung. Unbegrenzte Garantie.

H. BENDER □ Ochsen- und Rinds-Metzgerei

Bergerallee u. Bäckerstrassen-Ecke

Prompte Bedienung

Josef Welke

:-: Oststrasse Nr. 131. :-:

Spezial-Geschäft
für Aquarienliebhaberei und Vogelpflege.

Frau H. Conrad-Eltrop □

Lehrerin der Tanzkunst.

DÜSSELDORF

Uhlandstr. 52

Johannes Blüsdorff, Düsseldorf

Düsselthalerstrasse 1a Telephon 4886
Spiegel- u. Gemälde-Rahmen-Fabrik

Spezialität:

Stilgerechte u. mod. Rahmen Pariser u. Brüsseler Vergoldung.
Kunsthandlung Vergolderei, Einrahmungen. Alte Spiegel und Gemälde-
Rahmen werden wie neu hergestellt. • Gegründet 1872.

ALTES KAFFEEHAUS

Besitzer: A. FIRNSTEIN

Andreasstrasse 1 DÜSSELDORF Telephon 3908

Bodega und Weinstuben.

CALLMANN'S

Wild, Geflügel u. Delikatessen
überall gern gegessen.

Beste u. billigste Bezugs-
quelle in Wild u. Geflügel

Carl Callmann

Oststr. 172 Fernspr. 4828.
Geflügel en gros u. detail.

MODES.

ANNY COHRS,

Karlstrasse 6, 1. Etage,
an der Graf Adolfstrasse.
Telephon 9375.

Eleganter Etagensalon.

Ausstattung von Original Pariser und
Wiener Modellen.

Hüte werden zum Umarbeiten
angenommen.

Die echten Biere wie: Pilsener Urquell, Münchner Löwenbräu, Fürstenberg-
bräu (hell), Dortmunder Aktienbier (hell) sind ausser in Flaschen auch in
Glaskannen und Syphons in täglich frischer Füllung
zu beziehen durch:

H. J. Joosten, Flaschenbier-Verlag Fernspr. 33-41
General-Vertreter des Getrostelner Sprudels und Rhenus Mineralbrunnens
Friedrich 1055

Vino Vermouth.

Pasquale Faccenda, Ital. Weingrosshandlung, gegr. 1873

Probierstuben:
Düsseldorf, Königsallee 12. Köln, Stollwerckhalle 8/10.
Hauptbureau: Düsseldorf, Königsallee 12. **Telephon 779.**

Direkter Import von Oriental. Teppichen, Vorhängen u. Stickereien

Spezialität:

Gute, antike Exemplare transkaukasischen u. persischen Ursprunges
Unerreichte Auswahl — Billigste Preise — Ansichtssendungen franko gegen franko

— Persönlicher Einkauf im Orient. —

PAUL BRAESS ■ DÜSSELDORF

TELEPHON
543 und 8543

KASERNENSTRASSE 27
z. Zt. neue Sendung.

TELEPHON
543 und 8543

Spezial-Bürstengeschäft
Josef Kessel
— Hoflieferant —
Nur Flingerstrasse 19.
Stets Lager der neuesten
Teppichkehrmaschinen,
Parkett- und Linoleum-
:: Bohner-Bürsten, ::
sowie Reparatur-Werkstätte
derselben. Ia. Bohnerwachs.

Konditorei **Müller** Café
Bismarckstr. 97
neben Hotel Germania
1 Minute vom Bahnhof.
Spezialgeschäft für ff.
— Konfitüren. —

Frau Ernst-Huchthausen

Ballettmeisterin und
Tanzlehrerin.



Düsseldorf.
Hüttenstrasse 811.

MEHRING & BURG DORF

□ □ Fernruf 9304 Klosterstrasse 12 Fernruf 9304 □ □
□ □ Vornehme Herrenschniderei □ □
On parle français — Tailor made Costumes — English spoken.

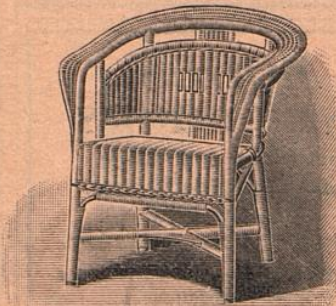

Friedrichstr. **D. Schmitz** Friedrichstr.
45 45

empfiehlt seine reichhaltige Auswahl in
Korbmöbeln für **Veranden** und **Villen**.

Ausserdem alle andern Korbwaren.

— Bürstenwaren. —

Telephon 4840 * Telephon 4840

Hutfabrik **Heinr. Müller**, Karlsruhstrasse 84

Moderarisieren, Reinigen u. Färben sämtlicher Arten **Herren- u. Damen-Hüte** prompt u. billig.
• Neueste Formen — Feinste Ausführung. •

Vino Vermouth

Pasquale Faccenda, Ital. Weingrosshandlung, gegr. 1873

Probierstuben:

Öln, Stollwerckhalle 8/10.
nigsallee 12. Telefon 779.

Oriental

Gute, antike
Unerreichte Aus

PAUL
TELEPHON
543 und 8543

Spezial-
Jos

Nur F
Stets Lage
Teppichk
Parkett-
:: Bohne
sowie Repa
derselben.

Fra

Ballettmeis
Janzleh

MEH

Fernru
Vor
On parle



Hutfab

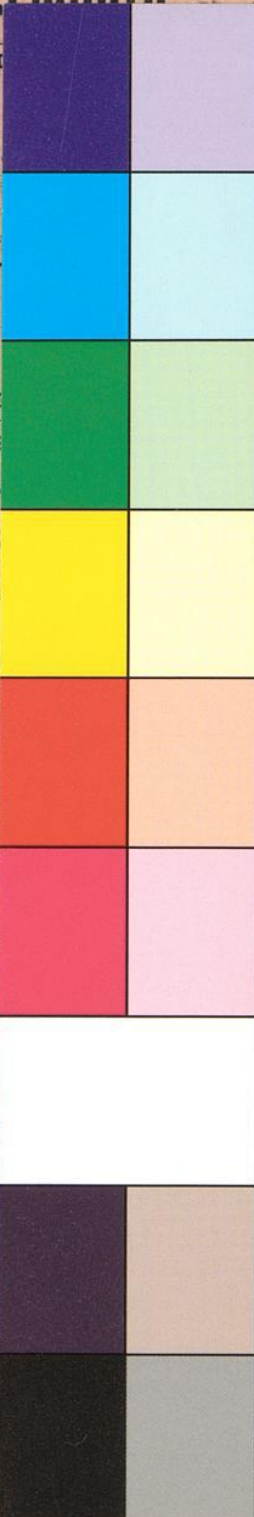

Centimetres
Inches

Blue
Cyan
Green
Yellow
Red
Magenta
White
3/Color
Black

TIPPEN® Color Control Patches

© The Tiffen Company, 2007

Stickereien

hen Ursprunges
franko gegen franko

LDORF
TELEPHON
543 und 8543

Müller Café

ckstr. 97

el Germania
om Bahnhof.

chäft für ff.
itüren.

russen

Düsseldorf.
üttensstrasse 811.

DORF

enraf 9304
nderei
nglish spoken.

nitz Friedrichstr.
45

altige Auswahl in
den und Villen.

ern Korbwaren.
aren.

Telephon 4840

Karlstrasse 84

Moderalisieren, Reinigen u. Farben sämtlicher Arten **Herren- u. Damen-Hüte** prompt u. billig.
• Neueste Formen — Feinste Ausführung. •