



Schadowstr. 21

Chasalla



Fertig nach Maß, hygienisch richtig, elegant.

27/11

Dampf-Wasch-Anstalt „Edelweiss“

Grosswäscherei

Inhaber: HEINR. SCHMORLEITZ.

Dorotheenstrasse 96. Telephon 1455.

Reinigung von Haushaltungs-, Stärke-, Hotel- und Restaurations-Wäsche.
Gardinen. Chlorfreie Behandlung. Grosse Rasenbleiche.

Nasswäsche trocken gewogen **Pfund 8 Pfg.**

Lieferzeit 2-3 Tage.

Ferd. Richter

— Kaiserstrasse 30 —
GESCHÄFTSBÜCHER-FABRIK
BUCHDRUCKEREI

Geschäftsbücher und Drucksachen
— aller Art —
in sauberster Ausführung
Sämtliche Schulartikel.

Friedr. Eckert

Karlplatz 3

Zoologische Handlung

Sing- und Ziervögel jeder Art
Fische und Reptilien
Käfige und Aquarien
Sämereien und Futterartikel.

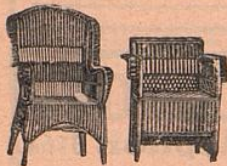

Reinh. Biehl, Kurzestrasse 18.

Eigene Erzeugnisse und Lager

moderner Rohmöbel sowie Kranken-Klosetts und Ruhesessel,
Kinderwagen, Puppenwaren Kindermöbel usw., Korbwaren
aller Art. Reparaturen gut und billig.

Stadttheater-Friseur

Kleverstr.
Nr. 52.

Rud. Wolfertz

Empfehle
mich bei

Theateraufführungen

und in sämtlichen Haararbeiten.

ERÖFFNUNG
1. DEZEMBER

ERÖFFNUNG
1. DEZEMBER

KAISER-CAFÉ



SEHENSWÜRDIGKEIT
= DÜSSELDORFS =
VORNEHMES FAMILIEN-
CAFÉ-RESTAURANT.

ECKSTRASSE 3,
an der Schadowstr.

TELEPHON
NR. 8348.

„Im goldnen Hahn“

Bolkerstr. 37

Bolkerstr. 37

Nach dem Theater bestens
empfohlen: Prima Küche zu
billigen Preisen.

ANT. NELLEN.

Meder's mech. Teppich-Entstaubungswerk
 Fernsprecher 2732 Münsterstrasse 71 Fernsprecher 2732
 Mechanisches und chemisches Reinigen von Teppichen, Portièren, Möbeln etc.
 Motten-Vertilgung unter Garantie.

AUTO-DROSCHKE

Schadowplatz, Zool. Garten Tag- und Hauptbahnhof

== 1929 == Nacht-Betrieb. == 8800 ==

Fremdenpension „Aurora“ Eigent.: A. Schafberger
 I. RANGES. Friedrichplatz Nr. 6. :-:-

Feinste Küche. Elegante Zimmer für jede Zeitdauer. Abonnements. Elektrisches Licht.

PETER PARDUN Täglich 3 mal frische Brötchen.

PEMPELFORTERSTRASSE Nr. 94 Bäckerei mit elektrischem Betrieb.
 am Wehrhahn. TELEPHON 4737.



Pfeifen-Fabrik von
M. Schreiber, Hoflieferant, Düsseldorf

Inhaber: W. MANDLER, Hoflieferant
 Communicationsstrasse 2
 Gegründet 1878

Feine Wiener Meerschaum- u. Bernsteinwaren.
Spazier-Stöcke in größter Auswahl in Silber,
Elfenbein, Horn u. Naturholz. Feine Lederwaren.

M. BUCHMANN, DÜSSELDORF

Hohestrasse 51 · Telephon 3164



Spezial-Werkstätte für
feine Leder-Möbel

Erstklassige Ausführung. Prima Antik Rindleder

Unübertroffene Auswahl. Mässige Preise

Unterricht von d. ersten
 Elementarbeginn bis
 zur Konzerteife, Prosp.
 gratis. Eintritt jederzeit.

Leiter: Konzertmeister
H. Zilles.

Friedrichstrasse 75,
 staatl. konzessioniertes
 Konservatorium.

Musikschule

das selbsttätige
Waschmittel
 gibt
 blendend weisse
 Wäsche.

Persil

praktisch, billig,
 grösste Schonung
 Unschädlichkeit
 garantiert.
Henkel & Co.,
 Düsseldorf.

Henkel's Bleich-Soda

4433 Webers Eilboten 6141

größtes und leistungsfähigstes Institut.

N. Kleiman, Tuch- u. Maßgeschäft, Friedrichstr. 101.
 Feine Herren- und Damenschneiderei nach Maß.
 Spezialität: Pelze und Palzmäntel.

Preise der Plätze und der Billettsteuer (Mittelpreise)

	Mk.	Mk.	Mk.
Proszeniumsloge	7.25	und 0.75	= 8.—
I. Rang-Balkon die ersten 3 Reihen	5.45	„	0.55 = 6.—
I. Rang-Balkon die hinteren Reihen	4.55	„	0.45 = 5.—
I. Rang-Mittelloge die ersten 2 Reihen	4.50	„	0.50 = 5.—
I. Rang-Mittelloge die hinteren Reihen	3.60	„	0.40 = 4.—
I. Rang-Seitenloge die erste Reihe (ausser Loge 1, 2, 3, 4)	4.05	„	0.45 = 4.50
I. Rang-Seitenloge 1, 2, 3, 4, I. Reihe, 5—15 und 6—16 zweite Reihe	3.60	„	0.40 = 4.—
I. Rang-Seitenloge 3. u. 4., Platz 3 u. 4 dritte Reihe	3.15	„	0.35 = 3.50
Parkettloge	3.15	„	0.35 = 3.50
Parkett	3.60	„	0.40 = 4.—
II. Rang-Balkon	1.80	„	0.20 = 2.—
II. Rang-Seitenloge	1.35	„	0.15 = 1.50
II. Rang-Proszeniumsloge	1.35	„	0.15 = 1.50
Sitzparterre	1.35	„	0.15 = 1.50
Stehparterre	0.90	„	0.10 = 1.—
Galerie	0.45	„	0.05 = 0.50

Textbücher sind an der Kasse und bei den Billetteuren zu haben.
 Umbesetzungen infolge von Erkrankungen behält sich die Direktion vor.
 Während der Hauptpausen wird der eiserne Vorhang heruntergelassen.

Für telephonische Billettvorstellungen (Telephon 7755) wird eine Vormerkungsgebühr von 20 Pfg. erhoben. Der Verkauf der Einlasskarten findet morgens von 10—1 Uhr an der Tageskasse des Stadttheaters statt, mit Ausnahme von Parterre- und Galeriekarten, die an der Galeriekasse vormittags von 1—1½ Uhr verkauft werden. Die reservierten Billetts müssen am Tage der Vorstellung spätestens mittags 12 Uhr abgeholt sein. Vorausbestellungen von Einlasskarten für die Sonntagnachmittags-Vorstellungen und für die volkstümlichen Vorstellungen zu ermäßigten Preisen werden nicht entgegengenommen.

Fahrpläne (ab 10 Uhr abends)

1. Städtische Strassenbahn:

Nach Schluss der Vorstellung stehen Strassenbahn-Extrawagen vor dem Haupteingange des Stadttheaters in der Alleestrasse nach: 1. Grafenberg, 2. Zoologischer Garten, 3. Hauptbahnhof, 4. Unterbilk (Flora) und 5. Derendorf in dieser Reihenfolge bereit. Es wird besonders darauf hingewiesen, dass der nach Derendorf fahrende Extrawagen durch die Alleestrasse, Hofgartenallee, Kaiserstrasse, Nordstrasse und Münsterstrasse fährt.

2. Rheinische Bahngesellschaft (ab Ratingerort):

- a) Lokalverkehr (Oberkassel) alle 10 Minuten bis Abends 1144, dann 1155, 1210, 1220, 1230, 1240, 1250, 103, 113, 130, 200
- b) nach Neuss: 1022, 1032, 1122, 1132, 1222
- c) nach Crefeld: 1025, 1035, 1125, 1135, 1225
- d) nach Uerdingen: 1033, 1134

3. Düsseldorf-Kaiserswerth: 1030, 1110, 1150 (ab Nordstrasse)

4. Staatsbahn (ab Hauptbahnhof):

- a) nach Benrath-Cöln: 1012, 1104, 1112, 102 (alle direkt Cöln), 1124 (ausserdem Sonntags 1214)
- b) nach Duisburg: 1008, 1018, 1108, 1117, 1125, 1209, 1217, 132 (alle direkt Duisburg) 1212 (ausserdem Sonntags 1211, 1121)
- c) nach Neuss: 1021 (direkt Crefeld), 1032, 1128, 1145, (ausserdem 1110, 1210 Sonntags)
- d) nach Vohwinkel-Elberfeld: 1014 (hält nur in Erkrath), 1032, 1141, 1211 (hält nur in Erkrath und Vohwinkel) 144
- e) nach Kettwig-Essen: 1022, 1141
- f) nach Opladen: 1010, 1122
- g) nach Ohligs, Solingen, Remscheid, Lennep: 1122 (ausserdem Sonntags 1211)
- h) nach Ratingen, Speldorf, Mülheim-Ruhr: 1244
- i) nach Gerresheim, Mettmann, Elberfeld-M.: 1124

HOTEL KAISERHOF.

23 Kaiser Wilhelmstr., 2 Min. vom Hauptbhf.,
 Feines Familien-Restaurant.
 Künstler-Konzerte.
 Nach dem Theater Soupers von Mk. 1.50.

GROSSWÄSCHEREI RICH. LANGGUTH HOTEL-, HAUS-, NASS-, GARDINEN-
 MÜNSTERSTRASSE 104 TELEPHON 1980 * JAHNSTRASSE 9 TELEPHON 3180 **UND STÄRKE-WÄSCHE**

Gebüder
HARTOCH
 Fliegerstr. 20.



Winter in Aegypten.

Düsseldorf-Cairo via Triest-Alexandrien in 93 Stunden mit den neuen Schnelldampfern Wien und Helouan (von 8000 Tonnen).
 Auskunft und Platzbelegung durch
 Königsallee 38/40. Passagebureau W. Sehnert Telephone 9557.

Ausbildung in allen Zweigen der Musik (Opern-, Theater- und Orchester-Schule) Prospekt gratis. Eintritt jederzeit.



Grammophon-Spezialhaus
 G. m. b. H.

Zweigniederlassung Düsseldorf
 Graf Adolfstr. 70 a.

Vorführung sämtlicher Platten ohne Kaufzwang.
 Kataloge kostenlos.



Montag, den 27. November 1911:

Abonnement 6

Mignon

Oper in 3 Akten mit Benutzung des Goetheschen Romans „Wilhelm Meisters Lehrjahre“ von Michel Carré und Jules Barbier, deutsch von Ferd. Gumbert.
 Musik von Ambroise Thomas.

Spielleitung: Robert Leffler.

Musikalische Leitung: Julian Schmiedel.

Personen:

Wilhelm Meister	Fritz Stein
Lothario	Rudolf Gerhart
Laertes	Ernst Bedau
Friedrich	Arthur Schetter
Jarno	Ernst Winter
Antonio	Jahn Hofknecht
Aloisius	Hugo Lazak
Mignon	Claire Lissner
Philine	Elfriede Martick
Diener	Karl Gericke

Zigeuner, Schauspieler, Herren und Damen, Bürger, Bauern und Bäuerinnen.
 Der 1. und 2. Akt spielt in Deutschland, der 3. in Italien gegen 1790.

Im ersten Akt: Zigeunertanz, arrangiert von der Ballettmeisterin Martha Esche, ausgeführt von Martha Esche und dem Ballettpersonal.

Nach dem 2. Akte findet eine längere Pause statt.

Textbücher sind an der Kasse und bei den Billetteuren zu haben.
 Umbesetzungen infolge von Erkrankungen behält sich die Direktion vor.

Krank: Elisabeth Bartram.

Kassenöffnung und Einlass 7 Uhr. Anfang 7 $\frac{1}{2}$ Uhr. Ende ungefähr 10 $\frac{1}{4}$ Uhr.

Mittelpreise.



Herz-Stiefel.
 Damen-Abend-Schuhe
 Herren-Lack-Stiefel
 Stets das Neueste.
 Schuh-Haus **Silbermann**
 Ecke Grabenstrasse.

Adolf Matthaei

Damenkonfektion
 Manufakturwaren

Schadowstr. 36

Flügel Pianos

IBACH

Schadowstr. 52
 Telephone 1237

Pianos Harmoniums
 Bel Kauf und Miete
 grösste Auswahl u. weitgehendstes
 Entgegenkommen.

DÜSSELDORF Charliensstr. 51 Sprechzeit von 4-5 Uhr.
Musik-Akademie Staatlich konzertant. Dir.: Anton Waldeck.

Combination Düsseldorf Maler
 Direktion: Landschaftsmaler Georg Schwabe.
 Düsseldorf
 Bismarckstr. 55 — Telephon 8521
 Durch Zusammenschluss der Maler direkter Verkauf an Private, ohne jeden Zwischenhandel.
 Billigst normierte, streng feste Preise! Täglich neue Ausstellungs-Objekte!

Konservatorium u. Musiklehrer-Seminar
 von A. Eccarius-Sieber
 DÜSSELDORF
 Kaiser Wilhelmstr. 49 (am Hauptbbf.)
 Nur pädagogisch gebildete Lehrkräfte. Hervorragende Unterrichtserfolge. Einzelunterricht. Anmeldungen täglich 12-3 Uhr.
 Eccarius-Sieber.

Neu eröffnet || Anfang 10 Uhr. ||
 || Entree frei. ||
Cabaret Astoria
 || Erstklassige Kunstkräfte. || Berger-Ufer und Bäckerei-Ecke.

Färberei Th. Schütte
 Annahme-Läden in allen Stadtteilen.

WEIN-RESTAURANT
HOTEL ROYAL
 am Hauptbahnhof.
 Gute französische Küche. || Best gepflegte Weine. Vornehme elegante Räume.

RESTAURANT
HOTEL GERMANIA
 am Hauptbahnhof.
 Erstklassiges Bier- und Wein-Restaurant mit guter Küche. Delikatessen der Saison. Caviar, Austern, Hummer etc.

Carl von der Wipfel Kohlenhandlung empfiehlt als Spezialität **la. Koks** für Zentralheizung.
 Schmiedestrasse 17 Fernsprecher 1078

Besuchen Sie nach der Vorstellung **Weinrest. Mathieu Dick, Zollstr. 9** Bestgepflegte Weine. Vorzügliche Küche.

HEINR. SCHÜTT, Damenschneider,

Immermannstrasse 4,
an der Oststrasse.

W. Wörmbecke, Düsseldorf
Buch- und Kunsthandlung.
Schadowstrasse 25 Fernsprecher 3364

empfeht
Texte für Oper u. Schauspiel.
— Postkarten von Mitgliedern des Stadttheaters. —

KOFFER & TASCHEN

sowie alle anderen

REISE-ARTIKEL UND LEDERWAREN

kauft man am reellsten und billigsten nur im

Spezial-Geschäft **E. Schmitz & Co.**

Alleestrasse 35.

Telephon 3895.

Gegründet 1836 1911
75 Jubiläum
Alb. Guba Nachf.
Inh.: H. Pflug
Feines Pelzwaren-Haus
Grabenstr. 24—26 — Telephon 3883

Spielplan.

Dienstag, 28. Nov. 1911,
abends 7 Uhr, Ab. 7:
Tannhäuser.

Mittwoch, 29. Nov. 1911,
abends 7½ Uhr, Ab. 8:
Bummelstudenten.

Donnerstag, 30. Nov. 1911,
abends 7½ Uhr, Ab. 1:
Simson.

Freitag, 1. Dez. 1911,
abends 7½ Uhr, Ab. 2:
Der Freischütz.

Samstag, 2. Dez. 1911,
abends 7½ Uhr, Ab. 3:
Zum ersten Male:
Der falsche Prinz.

Photogr. Atelier **Hammerschlag**
Graf Adolfstr. 44 Fernsprecher 2454
Das moderne Bild zu billigem Preis.



empfeht

in Flaschen und Gebinden
Unionbrauerei A.-G.
Düsseldorf Telephon Nr. 277

Preise des Flaschenbieres:

Export (Dortmunder Brauart)	15 Pfg.	} pro Flasche.
Münchener Brauart	14 "	
Tafelbier	13 "	

Restaurant Zinter-Klöske

..... Hunsrückstrasse 16-18

Halte nach Schluss der Vorstellung
meine warme und kalte Küche aufs
beste empfohlen. **Karl Stüer.**

Restaurant „Zum Hofgarten,“ direkt am Theater.

Anfang und Schluss der Vorstellungen und Pausen werden durch Klingelzeichen angezeigt.
Während der Pausen warme und kalte Küche aufs beste empfohlen! TELEPHON Nr. 1469.

Restaurant Stuhlmann, Hunsrückstrasse 13.

Nah dem Stadttheater.

Altbekanntes Bierrestaurant der Altstadt. — Telephon Nr. 199.

Pilsener Urquell, Dortmunder Union, Franziskaner
Leistbräu, München. □ Bekannt vorzügliche Küche.

Tanzunterricht

H. Laaths-Potthoff, Lehrer

an einzelne Damen u. Herren u. in Kursen zu jeder
Zeit. Arrangements von Tanz-Aufführungen.
Unterricht in der Körperkultur.
f. Kunst- u. Gesellschaftstanz, tätig an höh. Schul.
Immermannstrasse 67.

Möbelhaus Ww. Alb. Forst

Kölnstrasse 50.

Grosse Ausstellung moderner bürgerlicher
Wohnungs-Einrichtungen u. Einzeilmöbel.
— 60 Zimmereinrichtungen stets am Lager.
Franko Lieferung. Unbegrenzte Garantie.

H. BENDER □ Ochsen- und Rinds-Metzgerei

Bergerallee u. Bäckerstrassen-Ecke

Prompte Bedienung

Josef Welke

...: Oststrasse Nr. 131. ...:

Spezial-Geschäft:

für Aquarienliebhaberei und Vogelpflege.

Frau H. Conrad-Eltrop □ DÜSSELDORF

Lehrerin der Tanzkunst.

Uhlandstr. 52

Johannes Büsdorff, Düsseldorf

Düsselthalerstrasse 1a Telephon 4886
Spiegel- u. Gemälde-Rahmen-Fabrik

Spezialität:
Stilgerechte u. mod. Rahmen Pariser u. Brüsseler Vergoldung.
Kunsthandlung Vergolderei, Einrahmungen. Alte Spiegel und Gemälde-
Rahmen werden wie neu hergestellt. • Begründet 1872.

ALTES KAFFEEHAUS

Besitzer: A. FIRNSTEIN

Andreasstrasse 1 DÜSSELDORF Telephon 3908

Bodega und Weinstuben.

CALLMANN'S

Wild, Geflügel u. Delikatessen
überall gern gegessen.

Beste u. billigste Bezugs-
quelle in Wild u. Geflügel

Carl Callmann

Oststr. 172 Fernspr. 4828.
Geflügel en gros u. detail.

MODES.

ANNY COHRS,

Karlstrasse 6, 1. Etage,
an der Graf Adolfstrasse.

Telephon 9375.

Eleganter Etagensalon.

Ausstattung von Original Pariser und
Wiener Modellen.

Hüte werden zum Umarbeiten
angenommen.

Die echten Biere wie: Pilsener Urquell, Münchner Löwenbräu, Fürstenberg-
bräu (hell), Dortmunder Aktienbräu (hell) sind ausser in Flaschen auch in
Glaskannen und Syphons in täglich frischer Füllung
zu beziehen durch:

H. J. Joosten, Flaschenbier-Verlag Fernspr. 35-41
General-Vertreter des Gerolsteiner Sprudels und Rheiner Mineralbrunnens
Fernspr. 1035

Vino Vermouth.

Pasquale Faccenda. Ital. Weingrosshandlung, gegr. 1873

Probierstuben:
Düsseldorf, Königsallee 12. Köln, Stollwerkhalle 8/10.
Hauptbureau: Düsseldorf, Königsallee 12. **Telephon 779.**

Direkter Import von Oriental. Teppichen, Vorhängen u. Stickereien

Spezialität:

Gute, antike Exemplare transkaukasischen u. persischen Ursprunges
Unerreichte Auswahl — Billigste Preise — Ansichtsendungen franko gegen franko

— Persönlicher Einkauf im Orient. —

PAUL BRAESS ■ DÜSSELDORF

TELEPHON
543 und 8543

KASERNENSTRASSE 27
z. Zt. neue Sendung.

TELEPHON
543 und 8543

Spezial-Bürstengeschäft
Josef Kessel
 Hoflieferant
 Nur Flingerstrasse 19.
 Stets Lager der neuesten
 Teppichkehrmaschinen,
 Parkett- und Linoleum-
 :: Bohner-Bürsten, ::
 sowie Reparatur-Werkstätte
 derselben. Ia. Bohnerwachs.

Konditorei **Müller** Café
Bismarckstr. 97
 neben Hotel Germania
 1 Minute vom Bahnhof.
 Spezialgeschäft für ff.
 Konfitüren.

Frau Ernst-Huchthausen
 Ballettmeisterin und
 Tanzlehrerin. Düsseldorf.
Hüttenstrasse 811.

MEHRING & BURGDORF

□ □ Fernruf 9304 Klosterstrasse 12 Fernruf 9304 □ □
□ □ **Vornehme Herrenschniderei** □ □
 On parle français — Tailor made Costumes — English spoken.



Friedrichstr. **D. Schmitz** Friedrichstr.
 45 45

empfiehlt seine reichhaltige Auswahl in
Korbmöbeln für **Veranden** und **Villen**.

Ausserdem alle andern Korbwaren.

Bürstenwaren.

Telephon 4840 * Telephon 4840

Hutfabrik **Heinr. Müller**, Karlstrasse 84

Moderarisieren, Reinigen u. Färben sämtlicher Arten **Herren- u. Damen-Hüte** prompt u. billig.

• Neueste Formen — Feinste Ausführung. •

Vino

Pasquale Faccenda, Ital. Weingrosshandlung, gegr. 1873

Herstuben:
12, Köln, Stollwerckhalle 8/10,
Königsallee 12. Telefon 779.

Orien
Gute, an
Unerreichte
PAU
TELEPH
543 und 8

u. Stickereien
sischen Ursprunges
gen franko gegen franko
nt.
SELDORF
27 TELEPHON
543 und 8543

S
Stets L
Tepp
Parke
:: Be
sowie R
derselbe

Müller Café
arckstr. 97
Hotel Germania
nte vom Bahnhof.
geschäft für ff.
onfitüren.

F
Ballettm
Jan.

hausen
Düsseldorf.
Hüttensstrasse 811.

MEH
Fen
V
On

GDORF
Fernruf 9304
eiderei
English spoken.



hmitz Friedrichstr.
45
chhaltige Auswahl in
randen und Villen.
ndern Korbwaren.
waren.
* Telephone 4840

Hutfabrikant, Karlsruherstr. 84
Modernisieren, Reinigen u. Färben sämtlicher Arten Herren- u. Damen-Hüte prompt u. billig.
• Neueste Formen - Feinste Ausführung •

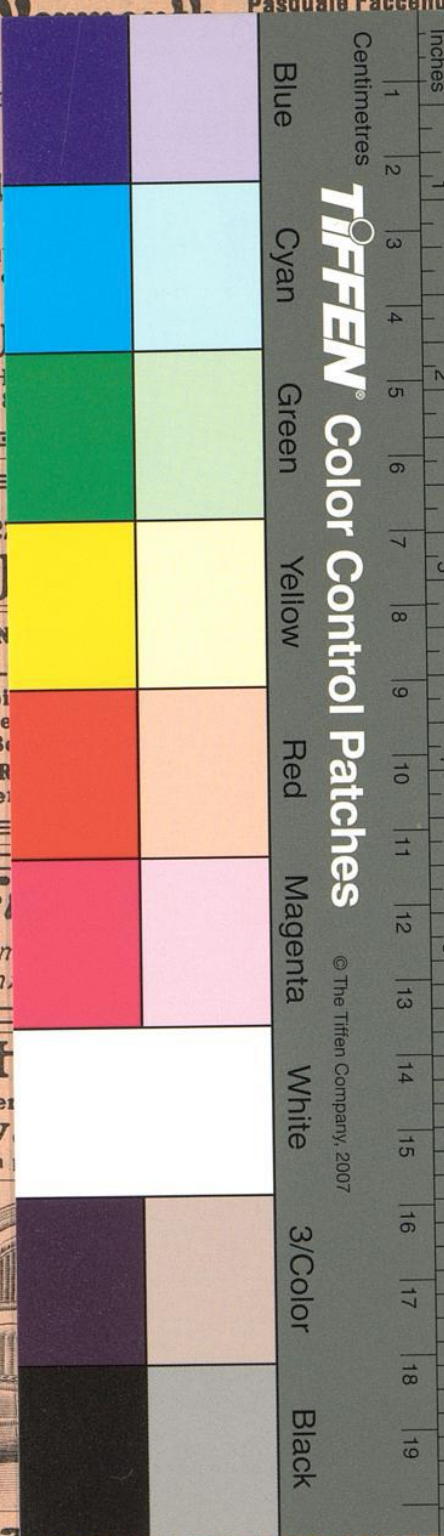

TIFFEN Color Control Patches

© The Tiffen Company, 2007

Blue, Cyan, Green, Yellow, Red, Magenta, White, 3/Color, Black

Centimetres

Inches