



Schadowstr. 21

Chasalla



Fertig nach Maß, hygienisch richtig, elegant.

*26/11
nach*

Dampf-Wasch-Anstalt „Edelweiss“

Grosswäscherei

Inhaber: HEINR. SCHMORLEITZ.

Dorotheenstrasse 96. Telephon 1455.

Reinigung von Haushaltungs-, Stärke-, Hotel- und Restaurations-Wäsche.
Gardinen. Chlorfreie Behandlung. Grosse Rasenbleiche.

Nasswäsche trocken gewogen **Pfund 8 Pfg.**
Lieferzeit 2—3 Tage.

Ferd. Richter

Kaiserstrasse 30

GESCHÄFTSBÜCHER-FABRIK
BUCHDRUCKEREI

Geschäftsbücher und Drucksachen

— aller Art —

in sauberster Ausführung

Sämtliche Schulartikel.

Friedr. Eckert

Karlplatz 3

Zoologische Handlung

Sing- und Ziervögel jeder Art

Fische und Reptilien

Käfige und Aquarien

Sämereien und Futterartikel.



Reinh. Biehl, Kurzestrasse 18.

Eigene Erzeugnisse und Lager

moderner Rohrmöbel sowie Kranken-Klosetts und Ruhesessel,
Kinderwagen, Puppenwaren Kindermöbel usw., Korbwaren
aller Art. Reparaturen gut und billig.

Stadttheater-Friseur

Kleverstr.
Nr. 52.

Rud. Wolfertz

Empfehle
mich bei

Theateraufführungen

und in sämtlichen Haararbeiten.

ERÖFFNUNG
1. DEZEMBER

ERÖFFNUNG
1. DEZEMBER



KAISER-CAFÉ

SEHENSWÜRDIGKEIT
= DÜSSELDORFS =

VORNEHMES FAMILIEN-
CAFÉ-RESTAURANT.

ECKSTRASSE 3,
an der Schadowstr.

TELEPHON
NR. 8348.

„Im goldnen Hahn“

Bolkerstr. 37

Bolkerstr. 37

Nach dem Theater bestens
empfohlen: Frima Küche zu
billigen Preisen.

ANT. NELLEN.

Meder's mech. Teppich-Entstaubungswerk
 Fernsprecher 2732 Münsterstrasse 71 Fernsprecher 2732
 Mechanisches und chemisches Reinigen von Teppichen, Portiären, Möbeln etc.
 Motten-Vertilgung unter Garantie.

AUTO-DROSCHKE

Schadowplatz, Zool. Garten Tag- und Hauptbahnhof
1929 Nacht-Betrieb. **8800**

Fremdenpension 'Aurora' Eigent.: A. Schafberger
 I. RANGES. Friedrichplatz Nr. 6.

Feinste Küche. Elegante Zimmer für jede Zeitdauer. Abonnements. Elektrisches Licht.

PETER PARDUN Täglich 3 mal frische Brötchen.
 PEMPELFORTERSTRASSE Nr. 94 Bäckerei mit elektrischem Betrieb.
 am Wehrhahn. TELEPHON 4737.



Pfeifen-Fabrik von
M. Schreiber, Hoflieferant, Düsseldorf

Inhaber: W. MANDLER, Hoflieferant
 Communicationsstrasse 2
 Gegründet 1878

Feine Wiener Meerschaum- u. Bernsteinwaren.
 Spazier-Stöcke in größter Auswahl in Silber,
 Elfenbein, Horn u. Naturholz. Feine Lederwaren.

M. BUCHMANN, DÜSSELDORF

Hohestrasse 51 · Telephon 3164

Spezial-Werkstätte für

feine Leder-Möbel

Erstklassige Ausführung. Prima Antik Rindleder

Unübertroffene Auswahl. Mässige Preise



Unterricht von d. ersten
 Elementarbeginnen bis
 zur Konzerteife, Prosp.
 gratis. Eintrittsjeuzeit.

Leiter: **Konzertmeister
 H. Zilles.**

Friedrichstrasse 75,
 staatl. konzessioniertes
 Konservatorium.

Musikschule

das selbsttätige
Waschmittel
 blendend weisse
 Wäsche.

Persil

praktisch, billig,
 grösste Schonung
 Unschädlichkeit
 garantiert.
 Henkel & Co.,
 Düsseldorf.

Henkel's Bleich-Soda

4433 Webers Eilboten 6141

größtes und leistungsfähigstes Institut.

N. Kleiman, Tuch- u. Maßgeschäft, Friedrichstr. 101.
Feine Herren- und Damenschneiderei nach Maß.
Spezialität: Pelze und Pelzmäntel.

Textbücher sind an der Kasse und bei den Billetteuren zu haben.
Umbesetzungen infolge von Erkrankungen behält sich die Direktion vor.
Während der Hauptpausen wird der eiserne Vorhang heruntergelassen.

Für telephonische Billettvorstellungen (Telephon 7755) wird eine Vormerkungsgebühr von 20 Pfg. erhoben. Der Verkauf der Einlasskarten findet morgens von 10—1 Uhr an der Tageskasse des Stadttheaters statt, mit Ausnahme von Parterre- und Galeriekarten, die an der **Galeriekasse vormittags von 1—1½ Uhr** verkauft werden. Die reservierten Billets müssen am Tage der Vorstellung spätestens mittags 12 Uhr abgeholt sein. Vorausbestellungen von Einlasskarten für die Sonntagnachmittagsvorstellungen und für die volkstümlichen Vorstellungen zu ermäßigten Preisen werden nicht entgegengenommen.

Fahrpläne (ab 10 Uhr abends)

1. Städtische Strassenbahn:

Nach Schluss der Vorstellung stehen Strassenbahn-Extrawagen vor dem Haupteingange des Stadttheaters in der Alleestrasse nach: 1. Grafenberg, 2. Zoologischer Garten, 3. Hauptbahnhof, 4. Unterbilk (Flora) und 5. Derendorf in dieser Reihenfolge bereit. Es wird besonders darauf hingewiesen, dass der nach Derendorf fahrende Extrawagen durch die Alleestrasse, Hofgartenallee, Kaiserstrasse, Nordstrasse und Münsterstrasse fährt.

2. Rheinische Bahngesellschaft (ab Ratingertor):

- a) Lokalverkehr (Oberkassel) alle 10 Minuten bis Abends 1144, dann 1188 1210 1220 1230 1240 1250 102, 112, 130 200
- b) nach Neuss: 1022, 1052 1122 1152 1222
- c) nach Crefeld: 1022, 1032, 1102, 1124, 1220
- d) nach Uerdingen: 1022, 1124

3. Düsseldorf-Kaiserswerth: 1020, 1110 1120 (ab Nordstrasse)

4. Staatsbahn (ab Hauptbahnhof):

- a) nach Benrath-Cöln: 1012 1124 1112 122 (alle direkt Cöln), 1124 (ausserdem Sonntags 1224)
- b) nach Duisburg: 1022, 1012, 1122, 1111, 1122, 1202 1211, 132 (alle direkt Duisburg) 1222 (ausserdem Sonntags 1022, 1122)
- c) nach Neuss: 1021 (direkt Crefeld), 1022, 1122, 1142, (ausserdem 1112 1210 Sonntags)
- d) nach Vohwinkel-Elberfeld: 1014 (hält nur in Erkrath und Vohwinkel) 144 (hält nur in Erkrath und Vohwinkel) 144
- e) nach Kettwig-Essen: 1022, 1142
- f) nach Opladen: 1012 1122
- g) nach Ohligs, Solingen, Remscheid, Lennep: 1122 (ausserdem Sonntags 1212)
- h) nach Ratingen, Speldorf, Mülheim-Ruhr: 1244
- i) nach Gerresheim, Mettmann, Elberfeld-M.: 1124

HOTEL KAISERHOF.

23 Kaiser Wilhelmstr. 2 min. vom Hauptbht.
 Feines Familien-Restaurant.
 Künstler - Konzerte.
Nach dem Theater Soupers von Mk. 1.50.

GROSSWÄSCHEREI RICH. LANGGUTH HOTEL-, HAUS-, NASS-, GARDINEN-
MÜNSTERSTRASSE 104 TELEPHON 1980 * JAHNSTRASSE 9 TELEPHON 3180 **UND STÄRKE-WÄSCHE**

Gebrüder **HARTOCH**
Fingerstr. 20.



Winter in Aegypten.

Düsseldorf-Cairo via Triest-Alexandrien in 93 Stunden mit den neuen Schnelldampfern Wien und Helwan (von 8000 Tonnen).
Auskunft und Platzbelegung durch
Königsallee 38/40. Passagebureau W. Sehnert Telephone 9557.

Musik-Akademie
 DÜSSELDORF
 Charlottenstr. 81
 Sprechzeit von 4-5 Uhr.
 Städtlich konzessioniert. Dir.: Anton Waldeck.
 Ausbildung in allen Zweigen der Musik (Opern-, Theater- und Orchester-Schule) Prospekt gratis. Eintritt jederzeit.

Grammophon-Spezialhaus
G. m. b. H.
Zweigniederlassung Düsseldorf
Graf Adolfstr. 70 a.
Vorführung sämtlicher Platten ohne Kaufzwang.
Kataloge kostenlos.

Combination Düsseldorf Maler
Direktion: Landschaftsmaler Georg Schwabe.
Düsseldorf
Bismarckstr. 55 — Telefon 8521
Durch Zusammenschluss der Maler direkter Verkauf an Private, ohne jeden Zwischenhandel.
Billigst normierte, streng feste Preise!
Täglich neue Ausstellungs-Objekte!

Konservatorium u. Musiklehrer-Seminar
von A. Eccarius-Sieber
DÜSSELDORF
Kaiser Wilhelmstr. 49 (am Hauptbhf.)
Nur pädagogisch gebildete Lehrkräfte, hervorragende Unterrichtserfolge.
Einzelunterricht, Anmeldungen täglich 12-3 Uhr.
Eccarius-Sieber.

Neu eröffnet **Cabaret Astoria**
Anfang 10 Uhr. Entree frei.
Erstklassige Kunstkräfte.
Berger-Ufer und Bäckerstr.-Ecke.

Sonntag, den 26. November 1911,
nachmittags 2 1/2 Uhr:
Zar und Zimmermann
Komische Oper in 3 Aufzügen von Albert Lortzing.
Spielleitung: Robert Löffler. Musikalische Leitung: Walter Schwarz.
Personen:
Peter I., Zar von Rußland, unter dem Namen Peter Michaelow, als Zimmergeselle Richard Hedler
Peter Iwanow, ein junger Russe, Zimmergeselle Eugen Albert
van Bett, Bürgermeister von Saandam Ernst Winter
Marie, seine Nichte Betty Birkens
Lord Syndham, englischer Gesandter Heinrich Gärtner
Marquis von Chateaufauf, französischer Gesandter Fritz Steln
Admiral Lefort, russischer Gesandter Ernst Bedau
Witwe Brown, Zimmermeisterin Marie Sieg
Ein Offizier Carl Gericke
Ein Ratsdiener Karl Deussen
Zimmerleute, Einwohner von Saandam, Magistratspersonen, Offiziere, Matrosen.
Ort der Handlung: Saandam im Jahre 1698.
Im 3. Aufzuge: Ballett, Holzschuhtanz, arrangiert von der Ballettmeisterin Martha Esche, ausgeführt von Martha Esche, Mizzi Reingruber u. d. Ballettpersonal.
Textbücher sind an der Kasse und bei den Billettporen zu haben.
Umbesetzungen infolge von Erkrankungen behält sich die Direktion vor.
Einlass 2 Uhr. Anfang 2 1/2 Uhr. Ende ungefähr 4 3/4 Uhr.

Herz-Stiefel.
Damen-Abend-Schuhe
Herren-Lack-Stiefel
Stets das Neueste.
Schuh-Haus **Silbermann**
Ecke Grabenstrasse.

Adolf Matthaei
Damenkonfektion
Manufakturwaren
Schadowstr. 36
Flügel Pianos
IBACH
Schadowstr. 52
Telephon 1237
Pianos Harmoniums
Bei Kauf und Miete
größte Auswahl u. weitgehendstes Entgegenkommen.

Färberei Th. Schütte
Annahme-Läden in allen Stadtteilen.

WEIN-RESTAURANT HOTEL ROYAL
am Hauptbahnhof.
Gute französische Küche. Best gepflegte Weine.
Vornehme elegante Räume.

RESTAURANT HOTEL GERMANIA
am Hauptbahnhof.
Erstklassiges Bier- und Wein-Restaurant mit guter Küche. Delikatessen der Saison.
Caviar, Austern, Hummer etc.

Carl von der Wipfel Kohlenhandlung empfiehlt als Spezialität **la. Koks** für Zentralheizung.
Schmiedestrasse 17 Fernsprecher 1078

Besuchen Sie nach der Vorstellung **Weinrest. Mathieu Dick, Zollstr. 9** Bestgepflegte Weine. Vorzügliche Küche.

HEINR. SCHÜTT, Damenschneider,

Immermannstrasse 4.
an der Oststrasse.

W. Wörmbecke, Düsseldorf
Buch- und Kunsthandlung.
Schadowstrasse 25 Fernsprecher 3364

empfiehlt
Texte für Oper u. Schauspiel.
= Postkarten von Mitgliedern des Stadttheaters. =

KOFFER & TASCHEN

sowie alle anderen

REISE-ARTIKEL UND LEDERWAREN

kauft man am reellsten und billigsten nur im

Spezial-Geschäft **E. Schmitz & Co.**

Alleestrasse 35.

Telephon 3895.

Gegründet
1836

Alb. Guba Nachf.
Inh.: H. Pflug

75
Jubiläum

Feines Pelzwaren-Haus
Grabenstr. 24-26 — Telephon 3883

Spielplan.

Sonntag, 26. Nov. 1911,
abends 7 Uhr, Ab. 5:

Tiefeland.

Montag, 27. Nov. 1911,
abends 7 $\frac{1}{2}$ Uhr, Ab. 6:

Die lustigen Weiber
von Windsor.

Dienstag, 28. Nov. 1911,
abends 7 Uhr, Ab. 7:

Tannhäuser.

Mittwoch, 29. Nov. 1911,
abends 7 $\frac{1}{2}$ Uhr, Ab. 8:

Bummelstudenten.

Donnerstag, 30. Nov. 1911,
abends 7 $\frac{1}{2}$ Uhr, Ab. 1:

Simson.

Photogr. Atelier **Hammerschlag**

Fernsprecher 2454

Graf Adolfstr. 44

Das moderne Bild zu billigem Preis.



empfiehlt

in Flaschen und Gebinden
Unionbrauerei A.-G.
Düsseldorf Telephon Nr. 277

Preise des Flaschenbieres:

Export (Dortmunder Brauart)	15 Pfg.	} pro Flasche.
Münchener Brauart	14 "	
Tafelbier	13 "	

Restaurant Zinter-Klöske

..... Hunsrückstrasse 16—18

Halte nach Schluss der Vorstellung
meine warme und kalte Küche aufs
beste empfohlen. **Karl Stür.**

Restaurant „Zum Hofgarten,“ direkt am Theater.

Anfang und Schluss der Vorstellungen und Pausen werden durch Klingelzeichen angezeigt
Während der Pausen warme und kalte Küche aufs beste empfohlen! TELEPHON Nr. 1469.

Restaurant Stuhlmann, Hunsrückstrasse 13.

Nah dem Stadttheater.

Altbekanntes Bierrestaurant der Altstadt. — Telephon Nr. 199.

Pilsener Urquell, Dortmunder Union, Franziskaner
Leistbräu, München. □ Bekannt vorzügliche Küche.

Tanzunterricht

H. Laaths-Potthoff,

an einzelne Damen u. Herren u. in Kursen zu jeder
Zeit. Arrangements von Tanz-Aufführungen.
Unterricht in der Körperkultur.
Lehrer f. Kunst- u. Gesellschaftstanz, tätig an höh. Schul.
Immermannstrasse 67.

Möbelhaus Ww. Alb. Forst

Kölnerstrasse 50.

Grosse Ausstellung moderner bürgerlicher
Wohnungs-Einrichtungen u. Einzeilmöbel.
— 60 Zimmereinrichtungen stets am Lager. —
Franko Lieferung. Unbegrenzte Garantie.

H. BENDER □ Ochsen- und Rinds-Metzgerei

Bergerallee u. Bäckerstrassen-Ecke

Prompte Bedienung

Josef Welke

:-: Oststrasse Nr. 131. :-:

Spezial-Geschäft

für Aquarienliebhaberei und Vogelpflege.

Frau H. Conrad-Eltrop □

DÜSSELDORF

Lehrerin der Tanzkunst.

Uhlandstr. 52

Johannes Büsdorff, Düsseldorf

Düsselthalerstrasse 1a Telephon 4886
Spiegel- u. Gemälde-Rahmen-Fabrik

Spezialität:
Stilgerechte u. mod. Rahmen Pariser u. Brüsseler Vergoldung.
Kunsthandlung Vergolderei, Einrahmungen. Alte Spiegel und Gemälde-
Rahmen werden wie neu hergestellt. Gegründet 1872.

ALTES KAFFEEHAUS

Besitzer: A. FIRNSTEIN

Andreasstrasse 1 DÜSSELDORF Telephon 3908

Bodega und Weinstuben.

CALLMANN'S

Wild, Geflügel u. Delikatessen
überall gern gegessen.

Beste u. billigste Bezugs-
quelle in Wild u. Geflügel

Carl Callmann

Oststr. 172 Fernspr. 4828.
Geflügel en gros u. detail.

MODES.

ANNY COHRS,

Karlstrasse 6, 1. Etage,
an der Graf Adolfstrasse.
Telephon 9375.

Eleganter Etagensalon.

Ausstattung von Original Pariser und
Wiener Modellen.

Hüte werden zum Umarbeiten
angenommen.

Die echten Biere wie: Pilsener Urquell, Münchner Löwenbräu, Fürstenberg-
bräu (hell), Dortmunder Aktienbier (hell) sind ausser in Flaschen auch in
Glaskannen und Syphons in täglich frischer Füllung
zu beziehen durch:

H. J. Joosten, Flaschenbier-Verlag
General-Vertreter des Gerolsteiner Sprudels und Rheuser Mineralbrunnens
Gerolsteinerstr. 33-41
Fernsprecher 1033

Vino Vermouth. Pasquale Faccenda, Ital. Weingrosshandlung, gegr. 1873
 Düsseldorf, Königsallee 12. Köln, Stollwerckhalle 8/10.
 Hauptbureau: Düsseldorf, Königsallee 12. **Telephon 779.**

Direkter Import von
Oriental. Teppichen, Vorhängen u. Stickereien

Spezialität:
 Gute, antike Exemplare transkaukasischen u. persischen Ursprunges
 Unerreichte Auswahl — Billigste Preise — Ansichtsendungen franko gegen franko
 Persönlicher Einkauf im Orient.

PAUL BRAESS ■ DÜSSELDORF
 TELEPHON KASERNENSTRASSE 27 TELEPHON
 543 und 8543 z. Zt. neue Sendung. 543 und 8543

Spezial-Bürstengeschäft
Josef Kessel
 Hoflieferant
 Nur Flingerstrasse 19.
 Stets Lager der neuesten
 Teppichkehrmaschinen,
 Parkett- und Linoleum-
 :: Bohner-Bürsten, ::
 sowie Reparatur-Werkstätte
 derselben. Ia. Bohnerwachs.

Konditorei **Müller** Café
Bismarckstr. 97
 neben Hotel Germania
 1 Minute vom Bahnhof.
 Spezialgeschäft für ff.
 Konfitüren.

Frau Ernst-Nuchthausen
 Ballettmeisterin und Tanzlehrerin. □□ **Düsseldorf.**
□□ Kattenstrasse 811.

MEHRING & BURGDORF
 Fernruf 9304 Klosterstrasse 12 Fernruf 9304
Vornehme Herrenschneiderei
 On parle français — Tailor made Costumes — English spoken.

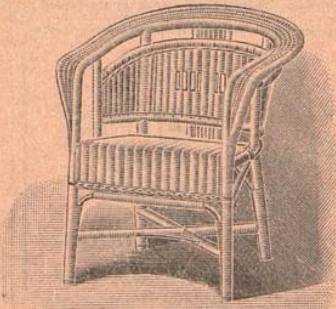

Friedrichstr. **D. Schmitz** Friedrichstr.
 45 45
 empfiehlt seine reichhaltige Auswahl in
 Korbmöbeln für Veranden und Villen.
 Ausserdem alle andern Korbwaren.
 Bürstenwaren.
 Telephon 4840 * Telephon 4840

Hutfabrik Heinr. Müller, Karlstrasse 84
 Modernisieren, Reinigen u. Färben sämtlicher Arten Herren- u. Damen-Hüte prompt u. billig.
 • Neueste Formen • Feinste Ausführung •

Vino Y

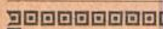

Orienta

Gute, antike
Unerreichte Au

PAUL

TELEPHON
543 und 854

Spezial
Jo
Nur
Stets Lager
Teppich
Parkett-
:: Bohne
sowie Rep
derselben.

Fro
Ballettmei
Tanzle

MEH
Fernr
Vor
On par



Hutfabrik Heinr. Müller, Karlstrasse 84

Modernisieren, Reinigen u. Färben sämtlicher Arten Herren- u. Damen-Hüte prompt u. billig.
• Neueste Formen • Feinste Ausführung. •

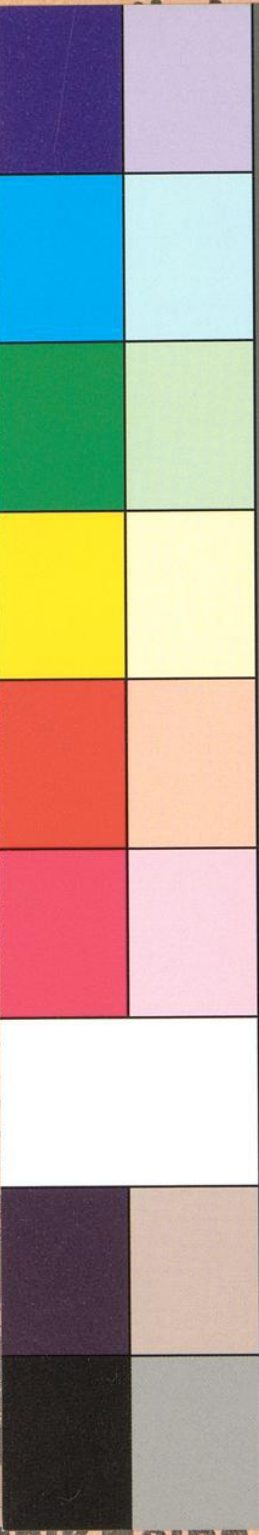

Blue
Cyan
Green
Yellow
Red
Magenta
White
3/Color
Black

Centimetres
TIFFEN Color Control Patches
© The Tiffen Company, 2007

Inches
1
2
3
4
5
6
7
8
9
10
11
12
13
14
15
16
17
18
19
8

Bl. Weingrosshandlung, gegr. 1873
Köln, Stollwerckhalle 8/10.
Königsallee 12. Telefon 779.



Stickereien

schon Ursprunges
franko gegen franko

ELDORF

TELEPHON
543 und 8543

Müller Café
ckstr. 97
otel Germania
vom Bahnhof.
schäft für ff.
fitüren.

ausen
Düsseldorf.
Küthenstrasse 811.

GDORF
ernruf 9304
iderei
nglish spoken.

mitz Friedrichstr.
45
altige Auswahl in
nden und Villen.
ern Korbwaren.
aren.
Telephon 4840

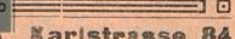

Karlstrasse 84