



Schadowstr. 21

Chasalla



Fertig nach Maß, hygienisch richtig, elegant.

Dampf-Wasch-Anstalt „Edelweiss“

Grosswäscherei

Inhaber: HEINR. SCHMORLEITZ.

Dorotheenstrasse 96.

Telephon 1455.

Reinigung von Haushaltungs-, Stärke-, Hotel- und Restaurations-Wäsche.
Gardinen. Chlorfreie Behandlung. Grosse Rasenbleiche.

Nasswäsche trocken gewogen Pfund 8 Pfg.

Lieferzeit 2—3 Tage.

29/11

Ferd. Richter

Kaiserstrasse 30

GESCHÄFTSBÜCHER-FABRIK
BUCHDRUCKEREI

Geschäftsbücher und Drucksachen
— aller Art —

in sauberster Ausführung
Sämtliche Schulartikel.

Friedr. Eckert

Karlplatz 3

Zoologische Handlung

Sing- und Ziervögel jeder Art
Fische und Reptilien
Käfige und Aquarien
Sämereien und Futterartikel.



Reinh. Biehl, Kurzestrasse 18.

Eigene Erzeugnisse und Lager

moderner Rohrmöbel sowie Kranken-Klosetts und Ruhesessel,
Kinderwagen, Puppenwaren, Kindermöbel usw., Korbwaren
aller Art. Reparaturen gut und billig.

Stadttheater-Friseur

Kleverstr.
Nr. 52.

Rud. Wolfertz

Empfehle
mich bei

Theateraufführungen
und in sämtlichen Haararbeiten.

ERÖFFNUNG
1. DEZEMBER

ERÖFFNUNG
1. DEZEMBER



KAISER-CAFÉ

ECKSTRASSE 3,
an der Schadowstr.

SEHENSWÜRDIGKEIT
= DÜSSELDORFS =
VORNEHMES FAMILIEN-
CAFÉ-RESTAURANT.

TELEPHON
NR. 8348.

„Im goldenen Hahn“

Bolkerstr. 37

Bolkerstr. 37

Nach dem Theater bestens
empfohlen: Prima Küche zu
billigen Preisen.

ANT. NELLEN.

Meder's mech. Teppich-Entstaubungswerk
 Fernsprecher 2732 Münsterstrasse 71 Fernsprecher 2732
 Mechanisches und chemisches Reinigen von Teppichen, Portièren, Möbeln etc.
 Motten-Vertilgung unter Garantie.

AUTO-DROSCHKE

Schadowplatz, Zool. Garten Tag- und Hauptbahnhof

== 1929 == Nacht-Betrieb. == 8800 ==

Fremdenpension 'Aurora' Eigent.: A. Schafberger
 I. RANGES. Friedrichplatz Nr. 6. :-:-

Feinste Küche. Elegante Zimmer für jede Zeitdauer. Abonnements. Elektrisches Licht.

PETER PARDUN Täglich 3 mal frische Brötchen.

PEMPELFORTERSTRASSE Nr. 94 Bäckerei mit elektrischem Betrieb.
 am Wehrhahn. TELEPHON 4737.



Pfeifen-Fabrik von
M. Schreiber, Hoflieferant, Düsseldorf

Inhaber: W. MANDLER, Hoflieferant
 Communicationsstrasse 2
 Gegründet 1878

Feine Wiener Meerschaum- u. Bernsteinwaren.
Spazier-Stöcke in größter Auswahl in Silber,
Elfenbein, Horn u. Naturholz. Feine Lederwaren.

M. BUCHMANN, DÜSSELDORF

Hohestrasse 51 · Telephon 3164

Spezial-Werkstätte für

feine Leder-Möbel

Erstklassige Ausführung. Prima Antik Rindleder

Unübertroffene Auswahl. Mässige Preise



Unterricht von d. ersten
 Elementar-Griffen bis
 zur Konzertreife, Prosp.
 gratis. Eintritt jederzeit.

Leiter: Konzertmeister
H. Zilles.

Friedrichstrasse 75,
 staatl. konzessioniertes
 Konservatorium.

Musikschule

das selbsttätige
Waschmittel
 gibt
 blendend weisse
 Wäsche.

Persil

praktisch, billig,
 grösste Schonung
 Unschädlichkeit
 garantiert.
Henkel & Co.,
 Düsseldorf.

Henkel's Bleich-Soda

4433 Webers Eilboten 6141

größtes und leistungsfähigstes Institut.

M. Kleiman, Tuch- u. Maßgeschäft, Friedrichstr. 101.
 Feine Herren- und Damenschneiderei nach Maß.
 Spezialität: Pelze und Pelzmäntel.

Preise der Plätze und der Billettsteuer	(Mittelpreise)		
	Mk.	Mk.	Mk.
Proszeniumsloge	7.25	und	0.75—8.—
I. Rang-Balkon die ersten 3 Reihen	5.45	„	0.55—6.—
I. Rang-Balkon die hinteren Reihen	4.55	„	0.45—5.—
I. Rang-Mittelloge die ersten 2 Reihen	4.50	„	0.50—5.—
I. Rang-Mittelloge die hinteren Reihen	3.60	„	0.40—4.—
I. Rang-Seitenloge die erste Reihe (ausser Loge 1, 2, 3, 4)	4.05	„	0.45—4.50
I. Rang-Seitenloge 1, 2, 3, 4, I. Reihe, 5—15 und 6—16 zweite Reihe	3.60	„	0.40—4.—
I. Rang-Seitenloge 1. u. 2. Platz 3 u. 4 I. Rang-Seitenloge 3. u. 4., Platz 3 u. 4 sowie dritte Reihe	3.15	„	0.35—3.50
Parkettloge	3.15	„	0.35—3.50
Parkett	3.60	„	0.40—4.—
II. Rang-Balkon	1.80	„	0.20—2.—
II. Rang-Seitenloge	1.35	„	0.15—1.50
II. Rang-Proszeniumsloge	1.35	„	0.15—1.50
Sitzparterre	1.35	„	0.15—1.50
Stehparterre	0.90	„	0.10—1.—
Galerie	0.45	„	0.05—0.50

Textbücher sind an der Kasse und bei den Billetteuren zu haben.
 Umbesetzungen infolge von Erkrankungen behält sich die Direktion vor.
 Während der Hauptpausen wird der eiserne Vorhang heruntergelassen.

Für telephonische Billettvorstellungen (Telephon 7755) wird eine Vormerkungsgebühr von 20 Pfg. erhoben. Der Verkauf der Einlasskarten findet morgens von 10—1 Uhr an der Tageskasse des Stadttheaters statt, mit Ausnahme von Parterre- und Galeriekarten, die an der **Galeriekasse vormittags von 1—1½ Uhr** verkauft werden. Die reservierten Billets müssen am Tage der Vorstellung spätestens mittags 12 Uhr abgeholt sein. Vorausbestellungen von Einlasskarten für die Sonntagnachmittagsvorstellungen und für die volkstümlichen Vorstellungen zu ermäßigten Preisen werden nicht entgegengenommen.

Fahrpläne (ab 10 Uhr abends)

1. Städtische Strassenbahn:

Nach Schluss der Vorstellung stehen Strassenbahn-Extrawagen vor dem Haupteingange des Stadttheaters in der Alleestrasse nach: 1. Grafenberg, 2. Zoologischer Garten, 3. Hauptbahnhof, 4. Unterbilk (Flora) und 5. Derendorf in dieser Reihenfolge bereit. Es wird besonders darauf hingewiesen, dass der nach Derendorf fahrende Extrawagen durch die Alleestrasse, Hofgartenallee, Kaiserstrasse, Nordstrasse und Münsterstrasse fährt.

2. Rheinische Bahngesellschaft (ab Ratingertor):

- a) Lokalverkehr (Oberkassel) alle 10 Minuten bis Abends 1144, dann 1188, 1210, 1220, 1230, 1240, 1250, 1025, 115, 130, 200
- b) nach Neuss: 1022, 1052, 1122, 1152, 1222
- c) nach Crefeld: 1022, 1032, 1102, 1122, 1220
- d) nach Urdingen: 1022, 1122

3. Düsseldorf-Kaiserswerth: 1020, 1110, 1120 (ab Nordstrasse)

4. Staatsbahn (ab Hauptbahnhof):

- a) nach Benrath-Cöln: 1012, 1104, 1112, 122 (alle direkt Cöln), 1124 (ausserdem Sonntags 1224)
- b) nach Duisburg: 1002, 1012, 1102, 1112, 1122, 1202, 1212, 132 (alle direkt Duisburg) 1212 (ausserdem Sonntags 1212, 1122)
- c) nach Neuss: 1021 (direkt Crefeld), 1022, 1122, 1122, (ausserdem 1112, 1212 Sonntags)
- d) nach Vohwinkel-Elberfeld: 1014 (hält nur in Erkrath), 1022, 1141, 1211 (hält nur in Erkrath und Vohwinkel) 144
- e) nach Kettwig-Essen: 1022, 1141
- f) nach Opladen: 1012, 1122
- g) nach Ohligs, Solling, Remscheid, Lennep: 1122 (ausserdem Sonntags 1212)
- h) nach Ratingen, Speldorf, Mülheim-Ruhr: 1244
- i) nach Gerresheim, Mettmann, Elberfeld-M.: 1124

HOTEL KAISERHOF.

23 Kaiser Wilhelmstr. 2 Min. vom Hauptbht.
 Feines Familien-Restaurant.
 Künstler-Konzerte.
 Nach dem Theater Soupers von Mk. 1.50.

GROSSWÄSCHEREI RICH. LANGGUTH HOTEL-, HAUS-, NASS-, GARDINEN-
MÜNSTERSTRASSE 104 TELEPHON 1980 * JAHNSTRASSE 9 TELEPHON 3180 **UND STÄRKE-WASCHE**

Gebüder
HARTOCH
Flügelstr. 20.



Oesterreichischer Lloyd, Triest

3. Vergnügungsreise nach Ostindien und Ceylon vom 16. Januar bis 19. März 1912. Preis einschließlich aller Spesen M. 3400.— Prospekte und Anmeldungen bei:
Königsallee 38/40. Passagebureau W. Sehnert Telephone 9557.

Ausbildung in allen Zweigen der Musik (Opern-, Theater- und Orchester-Schule). Prospekt gratis. Eintritt jederzeit.

Grammophon-Spezialhaus
G. m. b. H.
Zweigniederlassung Düsseldorf
Graf Adolfstr. 70 a.
Vorführung sämtlicher Platten ohne Kaufzwang. Kataloge kostenlos.

Combination Düsseldorf Maler
Direktion: Landschaftsmaler Georg Schwab.
Düsseldorf
Bismarckstr. 55 — Telephon 8521
Durch Zusammenschluss der Maler direkter Verkauf an Private, ohne jeden Zwischenhandel.
Billigst normierte, streng feste Preise! Täglich neue Ausstellungs-Objekte!

Konservatorium u. Musiklehrer-Seminar
von A. Eccarius-Sieber
DÜSSELDORF
Kaiser Wilhelmstr. 49 (am Hauptbbf.)
Nur pädagogisch gebildete Lehrkräfte. Hervorragende Unterrichtserfolge. Einzelunterricht. Anmeldungen täglich 12—3 Uhr.
Eccarius-Sieber.

Montag, den 20. November 1911,

Abonnement 8

MARTHA

oder: Der Markt zu Richmond

Romantisch-komische Oper in 4 Akten von Friedrich von Flotow.
Spielleitung: Robert Leifler. Musikalische Leitung: Julian Schmiedel.

Personen:

- | | |
|--|------------------|
| Lady Harriet Durham, Ehrenfräulein der Königin | Ellriede Martick |
| Nancy, ihre Vertraute | Ernst Winter |
| Lord Tristan Miklefort, ihr Vetter | Fritz Stein |
| Lyonel | Gustav Waschow |
| Plumkett, ein reicher Pächter | Ernst Bedau |
| Der Richter zu Richmond | Josefine Telona |
| Erste } Magd | Margarete Lazak |
| Zweite } | Clara Wenzlawski |
| Dritte } | Carl Neumann |
| Erster } Diener der Lady | Karl Gericke |
| Zweiter } | Hugo Lazak |
| Dritter } | Josef Dobski |
| Vierter } Pächter | Jahn Hofknecht |
| Erster } | Wilhelm Buch |
| Zweiter } | |

Ein Gerichtsschreiber, Pächter, Mägde, Knechte, Jägerinnen im Gefolge der Königin, Pagen, Diener. Szene: Teils im Schlosse der Lady, teils zu Richmond und dessen Umgebung. Zeit: Zur Regierung der Königin Anna.

* * Nancy: Margot Schreiber vom Stadttheater Trier als Gast auf Engagement. Nach dem 2. Akte findet eine längere Pause statt.

Kassenöffnung u. Einlass 7 Uhr. Anfang 7 1/2 Uhr. Ende 10 Uhr.

Textbücher sind an der Kasse und bei den Billetteuren zu haben. Umbesetzungen infolge von Erkrankungen behält sich die Direktion vor.

Mittelpreise.

Herz-Stiefel.
Damen-Abend-Schuhe
Herren-Lack-Stiefel
Stets das Neueste.
Schuh-Haus **Silbermann**
Ecke Grabenstrasse.

Adolf Matthaei
Damenkonfektion
Manufakturwaren
Schadowstr. 36

Flügel Pianos
IBACH
Schadowstr. 52
Telephon 1237
Pianos Harmoniums
Bei Kauf und Miete
grösste Auswahl u. weitgehendstes Entgegenkommen.

Musik-Akademie
DÜSSELDORF
Charlottenstr. 81
Sprechzeit von 4—5 Uhr.
Staatlich konzessioniert. Dir.: Anton Waldeck.

Neu eröffnet || Anfang 10 Uhr. ||
|| Entree frei. ||
Cabaret Astoria
|| Erstklassige Kunstkräfte. ||
Berger-Ufer und Bäckstr.-Ecke.

Färberei Th. Schütte
Annahme-Läden in allen Stadtteilen.

WEIN-RESTAURANT
HOTEL ROYAL
am Hauptbahnhof.
Gute französische Küche. || Best gepflegte Weine. ||
Vornehme elegante Räume.

RESTAURANT
HOTEL GERMANIA
am Hauptbahnhof.
Erstklassiges Bier- und Wein-Restaurant mit guter Küche. Delikatessen der Saison.
— Caviar, Austern, Hummer etc. —

Carl von der Wipfel

Kohlenhandlung empfiehlt als Spezialität
Schmiedestrasse 17

la. Koks für Zentralheizung.
Fernsprecher 1078

Besuchen Sie nach der Vorstellung
Weinrest. Mathieu Dick, Zollstr. 9
Vorzügliche Küche.
Bestgepflegte Weine.

HEINR. SCHÜTT, Damenschneider,

Immermannstrasse 4.
an der Oststrasse.

W. Wörmbecke, Düsseldorf
Buch- und Kunsthandlung.
Schadowstrasse 25 Fernsprecher 3364

empfiehlt
Texte für Oper u. Schauspiel.
— Postkarten von Mitgliedern des Stadttheaters. —

KOFFER 8 TASCHEN

sowie alle anderen

REISE-ARTIKEL UND LEDERWAREN

kauft man am reellsten und billigsten nur im

Spezial-Geschäft E. Schmitz & Co.

Alleestrasse 35.

Telephon 3895.

Gegründet 1911
1836

75
Jubiläum

Alb. Guba Nachf.
Inh.: H. Pflug

Feines Pelzwaren-Haus

Grabenstr. 24-26 — Telephon 3883

Spielplan.

Dienstag, 21. Nov. 1911,
abends 7 $\frac{1}{2}$ Uhr, Ab. 1:

Der Rosenkavalier.

Mittwoch, 22. Nov. 1911,
Abends 8 Uhr:

Buss- und Bettags-Konzert zu
Gunsten der Ortsgruppe Düsseldorf
des Richard-Wagner-Ver-
bandes deutscher Frauen
Szenen aus Parsifal.

Donnerstag, 23. Nov. 1911,
abends 7 $\frac{1}{2}$ Uhr, Ab. 2:

Amphitryon

Der zerbrochene Krug.

Freitag, 24. Nov. 1911,
abends 7 $\frac{1}{2}$ Uhr, Ab. 3:

Der Rosenkavalier.

Hammerschlag
Fersprecher 2454

Photogr. Atelier
Graf Adolfstr. 44

Das moderne Bild zu billigem Preis.



empfiehlt

in Flaschen und Gebinden

Unionbrauerei A.-G.

Düsseldorf

Telephon Nr. 277

Preise des Flaschenbieres:

Export (Dortmunder Brauart) . 15 Pfg.

Münchener Brauart . . . 14 "

Tafelbier 13 "

pro
Flasche.

Restaurant Zinter-Klöske

..... Hunsrückstrasse 16—18

Halte nach Schluss der Vorstellung
meine warme und kalte Küche aufs
beste empfohlen. **Karl Stüer.**

Restaurant „Zum Hofgarten,“ direkt am Theater.

Anfang und Schluss der Vorstellungen und Pausen werden durch Klingelzeichen angezeigt.
Während der Pausen warme und kalte Küche aufs beste empfohlen! TELEPHON Nr. 1469.

Restaurant Stuhlmann, Hunsrückstrasse 13.

Nahе dem Stadttheater.

Altbekanntes Bierrestaurant der Altstadt. — Telephon Nr. 199.

Pilsener Urquell, Dortmunder Union, Franziskaner
Leistbräu, München. □ Bekannt vorzügliche Küche.

Tanzunterricht

H. Laaths-Potthoff, Lehrer

an einzelne Damen u. Herren u. in Kursen zu jeder
Zeit. Arrangements von Tanz-Aufführungen.
Unterricht in der Körperkultur.
f. Kunst- u. Gesellschaftstanz, tätig an höh. Schul.
Immermannstrasse 67.

Möbelhaus Ww. Alb. Forst

Kölnerstrasse 50.

Grosse Ausstellung moderner bürgerlicher
Wohnungs-Einrichtungen u. Einzeilmöbel.
— 60 Zimmereinrichtungen stets am Lager.
Franko Lieferung. Unbegrenzte Garantie.

H. BENDER □ Ochsen- und Rinds-Metzgerei

Bergerallee u. Bäckerstrassen-Ecke

Prompte Bedienung

Josef Welke

:- Oststrasse Nr. 131. :-

Spezial-Geschäft

für Aquarienliebhaberei und Vogelpflege.

Frau H. Conrad-Eltrop □

DÜSSELDORF

Lehrerin der Tanzkunst.

Uhlandstr. 52

Johannes Büsdorff, Düsseldorf

Düsselthalerstrasse 1a · Telephon 4886
Spiegel- u. Gemälde-Rahmen-Fabrik

Spezialität:

Stilgerechte u. mod. Rahmen Pariser u. Brüsseler Vergoldung.
Kunsthandlung Vergolderei, Einrahmungen. Alte Spiegel und Gemälde-
Rahmen werden wie neu hergestellt. · Begründet 1872.

ALTES KAFFEEHAUS

Besitzer: A. FIRNSTEIN

Andreasstrasse 1 DÜSSELDORF Telephon 3908

Bodega und Weinstuben.

CALLMANN'S

Wild, Geflügel u. Delikatessen
überall gern gegessen.

Beste u. billigste Bezugs-
quelle in Wild u. Geflügel

Carl Callmann

Oststr. 172 Fernspr. 4828.
Geflügel en gros u. detail.

MODES.

ANNY COHRS,

Karlstrasse 6, 1. Etage,
an der Graf Adolphstrasse.

Telephon 9375.

Eleganter Etagensalon.

Ausstattung von Original Pariser und
Wiener Modellen.

Hüte werden zum Umarbeiten
angenommen.

Die echten Biere wie: Pilsener Urquell, Münchner Löwenbräu, Fürstenerberg-
bräu (hell), Dortmunder Aktienbier (hell) sind ausser in Flaschen auch in
Glaskannen und Syphons in täglich frischer Füllung
zu beziehen durch:

H. J. Joosten, Flaschenbier-Verlag
General-Vertreter des Gerolsteiner Sprudel- und Rheiner Mineralbrunnens
Ferdinandstr. 31-31
Ferdinanden 1055

Vino Vermouth.

Pasquale Faccenda, Ital. Weingrasshandlung, gegr. 1873

Probierstuben:
Dusseldorf, Königsallee 12. Köln, Stollwerckhalle 8/10.
Hauptbureau: Düsseldorf, Königsallee 12. Telephon 779.

Direkter Import von

Oriental. Teppichen, Vorhängen u. Stickereien

Spezialität:

Gute, antike Exemplare transkaukasischen u. persischen Ursprunges
Unerreichte Auswahl — Billigste Preise — Ansichtssendungen franko gegen franko
————— Persönlicher Einkauf im Orient. —————

PAUL BRAESS ■ DÜSSELDORF

TELEPHON KASERNENSTRASSE 27 TELEPHON
543 und 8543 z. Zt. neue Sendung. 543 und 8543

S

pezial-Bürstengeschäft
Josef Kessel
Hoflieferant
Nur Flingerstrasse 19.
Stets Lager der neuesten
Teppichkehrmaschinen,
Parkett- und Linoleum-
:: Bohner-Bürsten, ::
sowie Reparatur-Werkstätte
derselben. Ia. Bohnerwachs.

Konditorei Müller Café

Bismarckstr. 97

neben Hotel Germania
1 Minute vom Bahnhof.

Spezialgeschäft für ff.
————— Konfitüren. —————

Frau Ernst-Huchthausen

Ballettmeisterin und
Tanzlehrerin. □□ Düsseldorf.
□□ Hüttensstrasse 8II.

MEHRING & BURGDORF

□□ Fernruf 9304 Klosterstrasse 12 Fernruf 9304 □□
□□ Vornehme Herrenschneiderei □□
On parle français — Tailor made Costumes — English spoken. □□

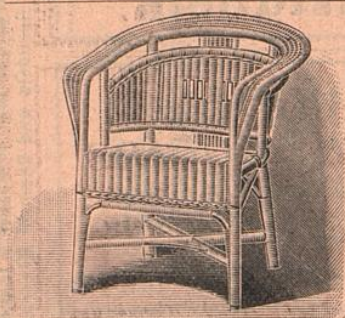

Friedrichstr. **D. Schmitz** Friedrichstr.
45 45

empfiehlt seine reichhaltige Auswahl in
Korbmöbeln für Veranden und Villen.
Ausserdem alle andern Korbwaren.
Bürstenwaren.

Telephon 4840 * Telephon 4840

Hutfabrik Heinr. Müller, Karlstrasse 84

Modernisieren, Reinigen u. Färben sämtlicher Arten Herren- u. Damen-Hüte prompt u. billig.
* Neueste Formen — Feinste Ausführung. *

Vino Vermouth

Pasquale Faccenda, Ital. Weingrosshandlung, gegr. 1873

Oriental.

Gute, antike E
Unerreichte Ausw

PAUL
TELEPHON
543 und 8543

Spezial-
Jose
Nur Fl
Stets Lager
Teppichke
Parkett- u
:: Bohner
sowie Repar
derselben. I

Fra
Ballettmeist
Tanzlehr

MEH
Fernru
Vorr
On parle



Hutfab

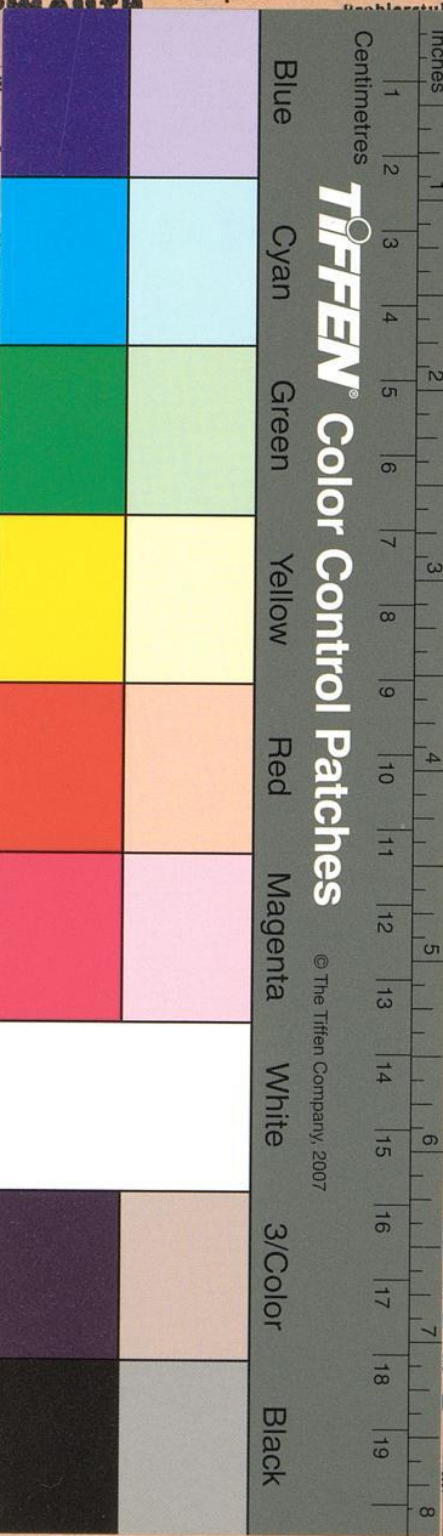

ickereien

en Ursprunges
anko gegen franko

DORF
TELEPHON
543 und 8543

üller Café
Kstr. 97
1 Germania
om Bahnhof.
chäft für ff.
türen.

usen
Düsseldorf.
ittensrass 811.

DORF
nraf 9304
derei
lish spoken.

nitz Friedrichstr.
45
altige Auswahl in
den und Villen.
ern Korbwaren.
ren.

Telephon 4840

Karlstrasse 84

Modernisieren, Reinigen u. Färben sämtlicher Arten **Herren- u. Damen-Hüte** prompt u. billig.
• Neueste Formen — Feinste Ausführung. •