



Schadowstr. 21

# Chasalla



Fertig nach Maß, hygienisch richtig, elegant.

## Dampf-Wasch-Anstalt „Edelweiss“

Grosswäscherei  
Inhaber: HEINR. SCHMORLEITZ.  
Dorotheenstrasse 96. Telephon 1455.

Reinigung von Haushaltungs-, Stärke-, Hotel- und Restaurations-Wäsche.  
Gardinen. Chlorfreie Behandlung. Grosse Rasenbleiche.

**Nasswäsche** trocken gewogen **Pfund 8 Pfg.**  
Lieferzeit 2—3 Tage.

## Ferd. Richter

Kaiserstrasse 30  
GESCHÄFTSBÜCHER-FABRIK  
BUCHDRUCKEREI

Geschäftsbücher und Drucksachen  
— aller Art —  
in sauberster Ausführung  
Sämtliche Schulartikel.

## Friedr. Eckert

Karlplatz 3

### Zoologische Handlung

Sing- und Ziervögel jeder Art  
Fische und Reptilien  
Käfige und Aquarien  
Sämereien und Futterartikel.

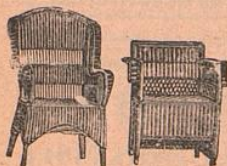

## Reinh. Biehl, Kurzestrasse 18.

Eigene Erzeugnisse und Lager

moderner Rohrmöbel sowie Kranken-Klosetts und Ruhesessel,  
Kinderwagen, Puppenwaren, Kindermöbel usw., Korbwaren  
aller Art. .... Reparaturen gut und billig.

Stadtheater-Friseur

Kleverstr.  
Nr. 52.

# Rud. Wolfertz

Empfehle  
mich bei

Theateraufführungen

und in sämtlichen Haararbeiten.

ERÖFFNUNG  
1. DEZEMBER

ERÖFFNUNG  
1. DEZEMBER



# KAISER-CAFÉ

ECKSTRASSE 3,  
an der Schadowstr.

SEHENSWÜRDIGKEIT  
= DÜSSELDORFS =  
VORNEHMES FAMILIEN-  
CAFÉ-RESTAURANT.

TELEPHON  
NR. 8348.

## „Im goldnen Hahn“

Bolkerstr. 37

Bolkerstr. 37

Nach dem Theater bestens  
empfohlen: Prima Küche zu  
billigen Preisen.

ANT. NELLEN.

**M**eder's mech. Teppich-Entstaubungswerk  
 Fernsprecher 2732      Münsterstrasse 71      Fernsprecher 2732  
 Mechanisches und chemisches Reinigen von Teppichen, Portiären, Möbeln etc.  
 Motten-Vertilgung unter Garantie.

Unterricht von d. ersten  
 Elementarbegriffen bis  
 zur Konzerteite, Prosp.  
 gratis. Eintritt jederzeit.

Leiter: Konzertmeister  
**H. Zilles.**

Friedrichstrasse 75,  
 staatl. konzessioniertes  
 Konservatorium.

**Musikschule**

# AUTO-DROSCHKE

Schadowplatz, Zool. Garten      Tag- und      Hauptbahnhof  
 :: **1929** :: Nacht-Betrieb.      :: **8800** ::

**Fremdenpension 'Aurora'**      Eigent.: A. Schafberger  
 I. RANGES.      Friedrichplatz Nr. 6. :-:-

Feinste Küche.      Elegante Zimmer für jede Zeitdauer.      Abonnements.      Elektrisches Licht.

**PETER PARDUN**      Täglich 3 mal frische Brötchen.  
 PEMPELFORTERSTRASSE Nr. 94      Bäckerei mit elektrischem Betrieb.  
 am Wehrhahn.      TELEPHON 4737.



Pfeifen-Fabrik von  
**M. Schreiber, Hoflieferant, Düsseldorf**  
 Inhaber: W. MANDLER, Hoflieferant  
 Communicationsstrasse 2  
 Gegründet 1878

**Feine Wiener Meerschaum- u. Bernsteinwaren.**  
**Spazier-Stöcke in größter Auswahl in Silber,**  
**Elfenbein, Horn u. Naturholz. Feine Lederwaren.**

**M. BUCHMANN, DÜSSELDORF**  
 Hohestrasse 51 · Telephon 3164

Spezial-Werkstätte für  
**feine Leder-Möbel**  
 Erstklassige Ausführung. Prima Antik Rindleder

Unübertroffene Auswahl. Mässige Preise

das selbsttätige  
**Waschmittel**  
 gibt  
 blendend weisse  
 Wäsche.

# Persil

praktisch, billig,  
 grösste Schonung  
 Unschädlichkeit  
 garantiert.  
**Henkel & Co.,**  
 Düsseldorf.

Henkel's Bleich-Soda

# 4433 Webers Eilboten 6141

größtes und leistungsfähigstes Institut.

**N. Kleiman, Tuch- u. Maßgeschäft, Friedrichstr. 101.**  
 Feine Herren- und Damenschneidererei nach Maß.  
 Spezialität: Pelze und Pelzmäntel.

Preise der Plätze und der Billettsteuer	(Kleine Preise)		
	Mk.	Mk.	Mk.
Proszeniumsloge . . . . .	6.35	und	0.65=7.—
I. Rang-Balkon die ersten 3 Reihen . . . . .	4.55	„	0.45=5.—
I. Rang-Balkon die hinteren Reihen . . . . .	3.60	„	0.40=4.—
I. Rang-Mittelloge die ersten 2 Reihen . . . . .	3.60	„	0.40=4.—
I. Rang-Mittelloge die hinteren Reihen . . . . .	3.15	„	0.35=3.50
I. Rang-Seitenloge die erste Reihe (ausser Loge 1, 2, 3, 4) . . . . .	3.15	„	0.35=3.50
I. Rang-Seitenloge 1, 2, 3, 4, I. Reihe, 5—15 und 6—16 zweite Reihe . . . . .	2.70	„	0.30=3.—
I. Rang-Seitenloge 1. u. 2. Platz 3 u. 4 I. Rang-Seitenloge 3. u. 4., Platz 3 u. 4 sowie dritte Reihe . . . . .	2.25	„	0.25=2.50
Parkettloge . . . . .	2.70	„	0.30=3.—
Parkett . . . . .	3.15	„	0.35=3.50
II. Rang-Balkon . . . . .	1.35	„	0.15=1.50
II. Rang-Seitenloge . . . . .	0.90	„	0.10=1.—
II. Rang-Proszeniumsloge . . . . .	0.90	„	0.10=1.—
Sitzparterre . . . . .	1.10	„	0.15=1.25
Stehparterre . . . . .	0.65	„	0.10=0.75
Galerie . . . . .	0.45	„	0.05=0.50

Textbücher sind an der Kasse und bei den Billetteuren zu haben.  
 Umbesetzungen infolge von Erkrankungen behält sich die Direktion vor.  
 Während der Hauptpausen wird der eiserne Vorhang heruntergelassen.

Für telephonische Billettvorstellungen (Telephon 7755) wird eine Vormerkungsgebühr von 20 Pfg. erhoben. Der Verkauf der Einlasskarten findet morgens von 10—1 Uhr an der Tageskasse des Stadttheaters statt, mit Ausnahme von Parterre- und Galeriekarten, die an der Galeriekasse vormittags von 1—1½ Uhr verkauft werden. Die reservierten Billets müssen am Tage der Vorstellung spätestens mittags 12 Uhr abgeholt sein. Vorausbestellungen von Einlasskarten für die Sonntagnachmittagsvorstellungen und für die volkstümlichen Vorstellungen zu ermäßigten Preisen werden nicht entgegengenommen.

## Fahrpläne (ab 10 Uhr abends)

### 1. Städtische Strassenbahn:

Nach Schluss der Vorstellung stehen Strassenbahn-Extrawagen vor dem Haupteingange des Stadttheaters in der Alleestrasse nach: 1. Grafenberg, 2. Zoologischer Garten, 3. Hauptbahnhof, 4. Unterbilk (Flora) und 5. Derendorf in dieser Reihenfolge hereit. Es wird besonders darauf hingewiesen, dass der nach Derendorf fahrende Extrawagen durch die Alleestrasse, Hofgartenallee, Kaiserstrasse, Nordstrasse und Münsterstrasse fährt.

### 2. Rheinische Bahngesellschaft (ab Ratingertor):

- a) Lokalverkehr (Oberkassel) alle 10 Minuten bis Abends 1144, dann 1144 1210 1220 1230 1240 1250 105 115 130 200
- b) nach Neuss: 1022 1032 1122 1132 1222
- c) nach Crefeld: 1022 1032 1122 1132 1222
- d) nach Uerdingen: 1022 1132

### 3. Düsseldorf-Kaiserswerth: 1022 1110 1122 (ab Nordstrasse)

### 4. Staatsbahn (ab Hauptbahnhof):

- a) nach Benrath-Cöln: 1012 1104 1112 102 (alle direkt Cöln), 1124 (ausserdem Sonntags 1224)
- b) nach Duisburg: 1022 1012 1102 1112 1122 1202 1212 132 (alle direkt Duisburg) 1222 (ausserdem Sonntags 1222, 1122)
- c) nach Neuss: 1021 (direkt Crefeld), 1022 1122 1142, (ausserdem 1112 1222 Sonntags)
- d) nach Vohwinkel-Eiberfeld: 1014 (hält nur in Erkrath), 1022 1141 1211 (hält nur in Erkrath und Vohwinkel) 144
- e) nach Kettwig-Essen: 1022 1141
- f) nach Opladen: 1012 1122
- g) nach Ohligs, Solingen, Remscheid, Lennep: 1122 (ausserdem Sonntags 1212)
- h) nach Ratingen, Speldorf, Mülheim-Ruhr: 1244
- i) nach Gerresheim, Mettmann, Eiberfeld-M.: 1122

## HOTEL KAISERHOF.

22 Kaiser Wilhelmstr. 2 Min. vom Hauptbhf.  
 Feines Familien-Restaurant.  
 Künstler-Konzerte.  
 Nach dem Theater Soupers von Mk. 1.50.

Gebrüder  
**HARTOCH**  
Flingestr. 20.



**Oesterreichischer Lloyd, Triest**  
3. Vergnügungsreise nach Ostindien und Ceylon vom 16. Januar bis 19. März 1912. Preis einschließlich aller Spesen M. 3400.—  
Prospekte und Anmeldungen bei:  
Königsallee 38/40. Passagebureau W. Sehnert Telephon 9557.

Ausbildung in allen Zweigen der Musik (Opern-, Theater- und Orchester-Schule) Prospekt gratis

DÜSSELDORF Charlettenstr. 51 Sprechzeit von 4-5 Uhr.

**Musik-Akademie** Staatlich konzessioniert. Dir.: Anton Waldeck.

**Grammophon-Spezialhaus**  
G. m. b. H.  
Zweigniederlassung Düsseldorf  
Graf Adolfstr. 70 a.  
Vorführung sämtlicher Platten ohne Kaufzwang.  
Kataloge kostenlos.

**Combination Düsseldorf Maler**  
Direktion: Landschaftsmaler Georg Schwabe.  
Düsseldorf  
Bismarckstr. 55 — Telephon 8521.  
Durch Zusammenschluss der Maler direkter Verkauf an Private, ohne jeden Zwischenhandel.  
Billigst normierte, streng feste Preise!  
Täglich neue Ausstellungs-Objekte!

**Konservatorium u. Musiklehrer-Seminar**  
von A. Eccarius-Sieber  
DÜSSELDORF  
Kaiser Wilhelmstr. 49 (am Hauptbhf.)  
Nur pädagogisch gebildete Lehrkräfte. Hervorragende Unterrichtserfolge.  
Einzelunterricht, Anmeldungen täglich 12-3 Uhr.  
Eccarius-Sieber.

Neu eröffnet || Anfang 10 Uhr. ||  
|| Entree frei. ||  
**Cabaret Astoria**  
|| Erstklassige Kunstkräfte. ||  
Berger-Ufer und Bäckerstr.-Ecke.

Samstag, den 18. November 1911, Abonnement 74

**Bummelstudenten**

Posse mit Gesang in 5 Bildern nach E. Pohl's und H. Wilken's „Auf eigenen Füßen“ von Rudolf Bernauer und Rudolf Schanzer. Neue Musiklagen von Willy Bredschneider und Bogumil Zeppler.  
Spielleitung: Belá Duschak. Musikalische Leitung: Paul Steinhausen.

**Erstes Bild (Vorspiel): In dulci jubilo.**

Herm. Pfannenschmidt	Willy Beuger	Liese, Kellnerin	Nora Reinhard
Adolar Beseler, gen. Matsch	Ernst Herz	Pinkert	Robert Nonnenbruch
von Schranken	Fritz Hellmuth	Glattbein	Robert Scholz
Röthelmann	Emil Wirth	Agnes Herbach, Waise	Gabriele Wiener
Liebnitz	Max Wogritsch		
Wörmel	Gebhart Pirovino		

Heidelberger Studenten  
Studenten, Kellner  
Ort: Heidelberg.

**Zweites Bild: Die verzwickte Erbschaft.**

Hermann Pfannenschmidt	Willy Beuger	Wörmel	Gebhart Pirovino
Matsch	Ernst Herz	Pinkert	Robert Nonnenbruch
Liese	Nora Reinhard	Glattbein	Robert Scholz
Maroni	Erich Ponto	Lobedanz, Justizrat	Arthur Schetter
Röthelmann	Emil Wirth		Studenten, Erben
Liebnitz	Max Wogritsch		Ort: Saal auf Pfeffermanns Gate.

**Drittes Bild: Blühendes Geschäft.**

Hermann Pfannenschmidt, Restaurateur	Willy Beuger	Glattbein	Robert Scholz
Matsch, sein Compagnon	Ernst Herz	Ein Gipsfigurenhändler	Paul Hermann
Liese, Wirtschafterin	Nora Reinhard	Ein Waschfrau	Caroline Biel
Maroni	Erich Ponto	Ein Schlichterjunge	Frieda Hoek
Ede, ein Kellnerjunge	Claire Norden	Ein Bäckerjunge	Flory Heine
Agnes	Gabriele Wiener	Ein Bierfahrer	Jahn Hofknecht
			„Pfannenschmidt“

Ort: Berlin.

**Viertes Bild: Das seltsame Konservatorium.**

Hermann Pfannenschmidt	Willy Beuger	Kampfmeyer	Heinrich Gärtner
Matsch	Ernst Herz	August, sein kleiner Sohn	Käthe Hofknecht
Liese	Nora Reinhard	Ein Gerichtsvollzieher	Hugo Lazak
Röthelmann	Emil Wirth	Pinkert	Robert Nonnenbruch
Maroni	Erich Ponto	Glattbein	Robert Scholz

Ort: Berlin.

**Fünftes Bild: Beim Volksanwalt.**

Adolar Matsch, Volksanwalt	Ernst Herz	Lobedanz	Arthur Schetter
Liese, seine Frau	Nora Reinhard	Pinkert	Robert Nonnenbruch
Hermann Pfannenschmidt	Willy Beuger	Glattbein	Robert Scholz
Maroni	Erich Ponto	Otto, Budiker	Oscar Borkenhagen
Agnes	Gabriele Wiener	Frau Otto	Eise Kittner
Röthelmann, Schreiber bei Matsch und Statist am Hoftheater	Emil Wirth		

Ort: Matschs Bureau.

Nach dem 2. und 3. Bilde findet je eine längere Pause statt.

**Herz-Stiefel.**  
Damen-Abend-Schuhe  
Herren-Lack-Stiefel  
Stets das Neueste.  
Schuh-Haus **Silbermann**  
Ecke Grabenstrasse.

**Adolf Matthaei**  
Damenkonfektion  
Manufakturwaren  
Schadowstr. 36

Flügel Pianos  
**IBACH**  
Schadowstr. 52  
Telephon 1237  
Pianos Harmoniums  
Bei Kauf und Mieta  
grösste Auswahl u. weitgehendstes  
Entgegenkommen.

**Färberei Th. Schütte**  
Annahme-Läden in allen Stadtteilen.

WEIN-RESTAURANT  
**HOTEL ROYAL**  
am Hauptbahnhof.  
Gute französische Küche. || Best gepflegte Weine.  
Vornehme elegante Räume.

RESTAURANT  
**HOTEL GERMANIA**  
am Hauptbahnhof.  
Erstklassiges Bier- und Wein-Restaurant  
mit guter Küche. Delikatessen der Saison.  
— Caviar, Austern, Hummer etc. —

**Carl von der Wippel**

Kohlenhandlung  
Schmiedestrasse 17

empfiehlt als Spezialität **la. Koks** für Zentralheizung.  
Fernsprecher 1078

Besuchen Sie nach der Vorstellung **Weinrest. Mathieu Dick, Zollstr. 9** Vorzügliche Küche. Bestgepflegte Weine.

# HEINR. SCHÜTT, Damenschneider,

Immermannstrasse 4.  
an der Oststrasse.

Alb. Guba Nachf.  
Inh.: H. Pflug

Gegründet 1836  
1911  
**75**  
Jubiläum

Feines Pelzwaren-Haus

Grabenstr. 24-26 — Telefon 3863



W. Wörmbecke, Düsseldorf  
Buch- und Kunsthandlung.  
Schadowstrasse 25      Fernsprecher 3364

empfiehlt  
**Texte für Oper u. Schauspiel.**  
— Postkarten von Mitgliedern des Stadttheaters. —

## KOFFER 8 TASCHEN

sowie alle anderen

## REISE-ARTIKEL UND LEDERWAREN

kauft man am reellsten und billigsten nur im

Spezial-Geschäft **E. Schmitz & Co.**

Alleestrasse 35.

Telephon 3895.

## Spielplan.

Sonntag, 19. Nov. 1911,  
vormittags 11 $\frac{1}{2}$  Uhr:  
Vortrag von Dr. Herbert  
Eulenberg: „Heinrich v. Kleist“.  
Abends **7** Uhr: Auss. Ab.

**Der Rodelzigeuner.**

Montag, 20. Nov. 1911,  
abends 7 $\frac{1}{2}$  Uhr, Ab. 8:  
**Martha.**

Dienstag, 21. Nov. 1911,  
abends 7 $\frac{1}{2}$  Uhr, Ab. 1:

**Der Rosenkavalier.**

Mittwoch, 22. Nov. 1911,  
Abends **8** Uhr:

Buss- und Bettags-Konzert zu  
Gunsten der Ortsgruppe Düssel-  
dorf des Richard-Wagner-Ver-  
bandes deutscher Frauen  
Szenen aus Parsifal.

Photogr. Atelier **Hammerschlag**

Fernsprecher 2454

Graf Adolfstr. 44

**Das moderne Bild zu billigem Preis.**

empfiehlt

in Flaschen und Gebinden  
**Unionbrauerei A.-G.**  
Düsseldorf      Telephon Nr. 277

**Preise des Flaschenbieres:**

Export (Dortmunder Brauart)	15 Pfg.	} pro Flasche.
Münchener Brauart	14 „	
Tafelbier	13 „	

## Restaurant Zinter-Klöske

..... Hunsrückstrasse 16—18 .....

Halte nach Schluss der Vorstellung  
meine warme und kalte Küche aufs  
beste empfohlen. **Karl Stürer.**

## Restaurant „Zum Hofgarten,“ direkt am Theater.

Anfang und Schluss der Vorstellungen und Pausen werden durch Klingelzeichen angezeigt.  
Während der Pausen warme und kalte Küche aufs beste empfohlen! TELEPHON Nr. 1469.

## Restaurant Stuhlmann, Hunsrückstrasse 13.

Nah dem Stadttheater.

Altbekanntes Bierrestaurant der Altstadt. — Telephon Nr. 199.

Pilsener Urquell, Dortmunder Union, Franziskaner  
Leistbräu, München. □ Bekannt vorzügliche Küche.

## Tanzunterricht

H. Laaths-Potthoff, Lehrer

an einzelne Damen u. Herren u. in Kursen zu jeder  
Zeit. Arrangements von Tanz-Aufführungen.  
Unterricht in der Körperkultur.  
f. Kunst- u. Gesellschaftstanz, tätig an höh. Schul.  
Immermannstrasse 67.

## Möbelhaus Ww. Alb. Forst

Kölnerstrasse 50.

Grosse Ausstellung moderner bürgerlicher  
Wohnungs-Einrichtungen u. Einzeilmöbel.  
— 60 Zimmereinrichtungen stets am Lager. —  
Franko Lieferung. .... Unbegrenzte Garantie.

## H. BENDER □ Ochsen- und Rinds-Metzgerei

Bergerallee u. Bäckerstrassen-Ecke

Prompte Bedienung

## Josef Welke

:-: Oststrasse Nr. 131. :-:

Spezial-Geschäft

für Aquarienliebhaberei und Vogelpflege.

## Frau H. Conrad-Eltrop □ DUSSELDORF

Lehrerin der Tanzkunst.

Uhlandstr. 52

## Johannes Büsdorff, Düsseldorf

Düsselthalerstrasse 1a Telephon 4886  
Spiegel- u. Gemälde-Rahmen-Fabrik

Spezialität:

Stilgerechte u. mod. Rahmen Pariser u. Brüsseler Vergoldung.  
Kunsthandlung Vergolderel, Einrahmungen. Alte Spiegel und Gemälde-  
Rahmen werden wie neu hergestellt. • Gegründet 1872.

## ALTES KAFFEEHAUS

Besitzer: A. FIRNSTEIN

Andreasstrasse 1 DÜSSELDORF Telephon 3908

Bodega und Weinstuben.

## CALLMANN'S

Wild, Geflügel u. Delikatessen  
überall gern gegessen.

Beste u. billigste Bezugs-  
quelle in Wild u. Geflügel

Carl Callmann

Oststr. 172 Fernspr. 4828.  
Geflügel en gros u. detail.

## MODES.

ANNY COHRS,

Karlstrasse 6, 1. Etage,  
an der Graf Adolfstrasse.

Telephon 9375.

Eleganter Etagensalon.

Ausstattung von Original Pariser und  
Wiener Modellen.

Hüte werden zum Umarbeiten  
angenommen.

Die echten Biere wie: Pilsener Urquell, Münchner Löwenbräu, Fürstenberg-  
bräu (hell), Dortmunder Aktienbier (hell) sind ausser in Flaschen auch in  
Glaskannen und Syphons in täglich frischer Füllung  
zu beziehen durch:

**H. J. Joosten, Flaschenbier-Verlag**  
General-Vertreter des Gerolsteiner Sprudels und Rheiner Mineralbrunnens  
Gerolsteinerstr. 35-41  
Fernspr. 1055

# Vino Vermouth.

Pasquale Faccenda, Ital. Weingrosshandlung, gegr. 1873

Probierstuben:  
Düsseldorf, Königsallee 12. Köln, Stollwerckhalle 8/10.  
Hauptbureau: Düsseldorf, Königsallee 12. **Telephon 779.**

Direkter Import von

## Oriental. Teppichen, Vorhängen u. Stickereien

Spezialität:

Gute, antike Exemplare transkaukasischen u. persischen Ursprunges  
Unerreichte Auswahl — Billigste Preise — Ansichtsendungen franko gegen franko  
————— *Persönlicher Einkauf im Orient.* —————

### PAUL BRAESS ■ DÜSSELDORF

TELEPHON **KASERNENSTRASSE 27** TELEPHON  
543 und 8543 z. Zt. neue Sendung. 543 und 8543

## S

pezial-Bürstengeschäft  
**Josef Kessel**  
— Hoflieferant —  
Nur Flingerstrasse 19.  
Stets Lager der neuesten  
Teppichkehrmaschinen,  
Parkett- und Linoleum-  
:: Bohner-Bürsten, ::  
sowie Reparatur-Werkstätte  
derselben. Ia. Bohnerwachs.

## Konditorei Müller Café

### Bismarckstr. 97

neben Hotel Germania  
1 Minute vom Bahnhof.

Spezialgeschäft für ff.  
————— Konfitüren. —————

## Frau Ernst-Huchthausen

*Ballettmeisterin und  
Tanzlehrerin.* □□ Düsseldorf.  
*Hüttenstrasse 811.*

## MEHRING & BURGDORF

□□ Fernruf 9304 **Klosterstrasse 12** Fernruf 9304 □□  
□□ **Vornehme Herrenschniderei** □□  
On parle français — Tailor made Costumes — English spoken. □□

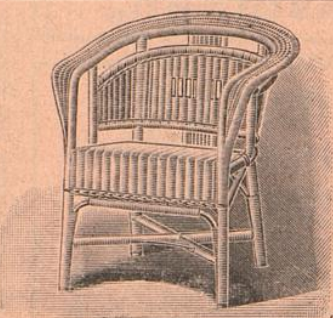

□ ————— □

Friedrichstr. **D. Schmitz** Friedrichstr.  
45 45

empfiehlt seine reichhaltige Auswahl in  
Korbmöbeln für **Veranden** und **Villen**.  
Ausserdem alle andern Korbwaren.  
————— Bürstenwaren. —————

Telephon 4840 \* Telephon 4840

□ ————— □

## Hutfabrik **Heinr. Müller**, Karlstrasse 84

Modernisieren, Reinigen u. Färben sämtlicher Arten **Herren- u. Damen-Hüte** prompt u. billig.  
• Neueste Formen — Feinste Ausführung. •

Vino V

**Orienta**

Gute, antik  
Unerreichte A

**PAUL**

TELEPHON  
543 und 854

**S**pezia  
Jo

Nur

Stets Lag

Teppich  
Parkett-  
:: Bohr  
sowie Rep  
derselben.

**Fre**

Ballettmei  
Janzle

**MEH**

Fernr  
Vor  
On par

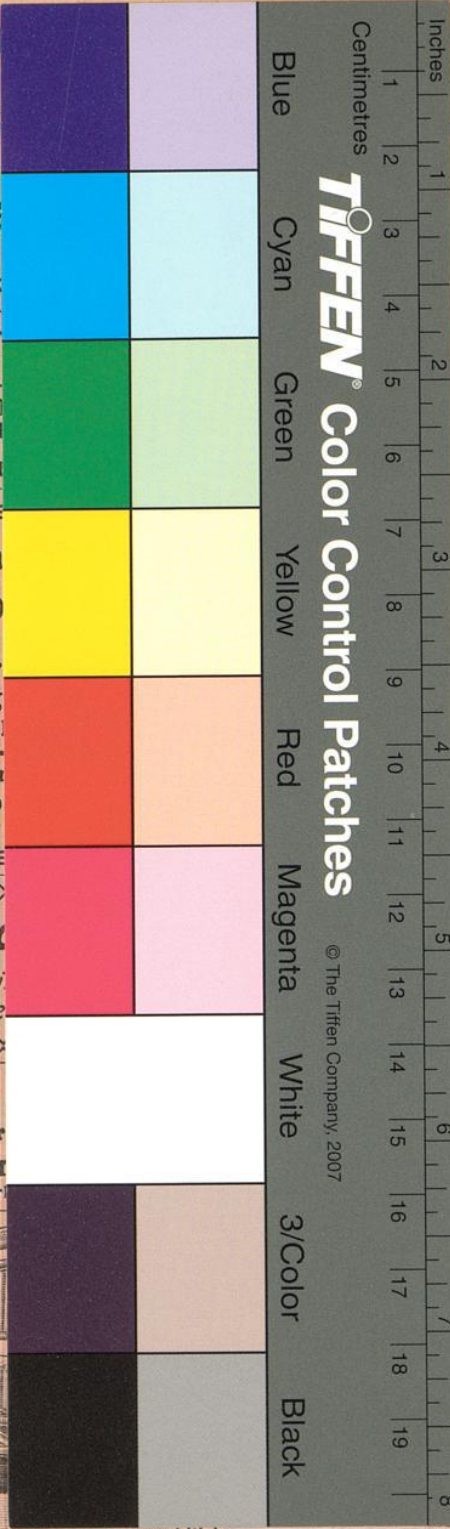

tal. Weingrosshandlung, gegr. 1073  
stuben:  
Köln, Stollwerckhalle 8/10.  
Königsallee 12. Telefon 779.

**Stickereien**

schen Ursprunges  
n franko gegen franko

**ELDORF**

TELEPHON  
543 und 8543

**Müller Café**

**ckstr. 97**

otel Germania  
vom Bahnhof.

schäft für ff.  
fitüren.

**ausen**

**Düsseldorf.**  
Küthenstrasse 811.

**GDORF**

ernruf 9304

**iderei**  
nglish spoken.

**mitz** Friedrichstr.  
45

altige Auswahl in  
nden und Villen.

lern Korbwaren.  
aren.

Telephon 4840

**Hutfabrik Heinr. Müller, Karlstrasse 84**

Modernisieren, Reinigen u. Färben sämtlicher Arten **Herren- u. Damen-Hüte** prompt u. billig.

• Neueste Formen — Feinste Ausführung. •