



Schadowstr. 21

Chasalla



Fertig nach Maß, hygienisch richtig, elegant.

Dampf-Wasch-Anstalt „Edelweiss“

Grosswäscherei

Inhaber: HEINR. SCHMORLEITZ.

Dorotheenstrasse 96.

Telephon 1455.

Reinigung von Haushaltungs-, Stärke-, Hotel- und Restaurations-Wäsche.
Gardinen. Chlorfreie Behandlung. Grosse Rasenbleiche.

Nasswäsche trocken gewogen Pfund 8 Pfg.

Lieferzeit 2-3 Tage.

Ferd. Richter

Kaiserstrasse 30

GESCHÄFTSBÜCHER-FABRIK
BUCHDRUCKEREI

Geschäftsbücher und Drucksachen
— aller Art —

in sauberster Ausführung
Sämtliche Schularartikel.

Friedr. Eckert

Karlplatz 3

Zoologische Handlung

Sing- und Ziervögel jeder Art

Fische und Reptilien

Käfige und Aquarien

Sämereien und Futterartikel.



Reinh. Biehl, Kurzestrasse 18.

Eigene Erzeugnisse und Lager

moderner Rohrmöbel sowie Kranken-Klosetts und Ruhesessel,
Kinderwagen, Puppenwaren Kindermöbel usw., Korbwaren
aller Art. Reparaturen gut und billig.

Stadttheater-Friseur

Kleverstr.
Nr. 52.

Rud. Wolfertz

Empfehle
mich bei

Theateraufführungen
und in sämtlichen Haararbeiten.

HEINRICH SCHÄFER

Nähe
Humboldtstr.

Grafenberger Allee Nr. 115

Telephon
Nr. 1579.



Luxus-Fuhrgeschäft und Möbeltransport.

Empfiehlt zu allen Gelegenheiten, wie Visiten, Hochzeiten, Kind-
taufen, Begräbnissen etc. bei pünktlicher und sauberer Bedienung.

Spezialität: Hochelegante Braut- und Visitenwagen.

„Im goldnen Hahn“

Bolkerstr. 37

Bolkerstr. 37

Nach dem Theater bestens
empfohlen: Prima Küche zu
billigen Preisen.

ANT. NELLEN.

Meder's mech. Teppich-Entstaubungswerk
 Fernsprecher 2732 Münsterstrasse 71 Fernsprecher 2732
 Mechanisches und chemisches Reinigen von Teppichen, Portièren, Möbeln etc.
 Motten-Vertilgung unter Garantie.

AUTO-DROSCHKE

Schadowplatz, Zool. Garten Tag- und Hauptbahnhof
 :: 1929 :: Nacht-Betrieb. :: 8800 ::

Fremdenpension 'Aurora' Eigent.: A. Schafberger
 I. RANGES. Friedrichplatz Nr. 6. 1-1-1

Feinste Küche. Elegante Zimmer für jede Zeitdauer. Abonnements. Elektrisches Licht.

PETER PARDUN Täglich 3 mal frische Brötchen.
 PEMPELFORTERSTRASSE Nr. 94 Bäckerei mit elektrischem Betrieb.
 am Wehrhahn. TELEPHON 4737.

Unterricht von d. ersten
 Elementarbegriffen bis
 zur Konzerteife. Prosp.
 gratis. Eintritt jederzeit.

Leiter: Konzertmeister
H. Zilles.

Friedrichstrasse 75,
 staatl. konzessioniertes
 Konservatorium.

Musikschule



Pfeifen-Fabrik von
M. Schreiber, Hoflieferant, Düsseldorf

Inhaber: W. MANDLER, Hoflieferant
 Communicationsstrasse 2
 Gegründet 1878

Feine Wiener Meerschaum- u. Bernsteinwaren.
 Spazier-Stöcke in größter Auswahl in Silber,
 Elfenbein, Horn u. Naturholz. Feine Lederwaren.

M. BUCHMANN, DÜSSELDORF

Hohestrasse 51 · Telephon 3164



Spezial-Werkstätte für
feine Leder-Möbel
 Erstklassige Ausführung. Prima Antik Rindleder

Unübertroffene Auswahl. Mässige Preise

das selbsttätige
Waschmittel
 gibt
 blendend weisse
 Wäsche.

Persil

praktisch, billig,
 grösste Schonung
 Unschädlichkeit
 garantiert.
Henkel & Co.,
 Düsseldorf.

Henkel's Bleich-Soda

4433 Webers Eilboten 6141

größtes und leistungsfähigstes Institut.

M. Kleiman, Tuch- u. Maßgeschäft, Friedrichstr. 101.
 Feine Herren- und Damenschneiderei nach Maß.
 Spezialität: Pelze und Pelzmäntel.

Preise der Plätze und der Billettsteuer	(Mittelpreise)		
	Mk.	Mk.	Mk.
Proszeniumsloge	7.25	und	0.75=8.—
I. Rang-Balkon die ersten 3 Reihen	5.45	„	0.55=6.—
I. Rang-Balkon die hinteren Reihen	4.55	„	0.45=5.—
I. Rang-Mittelloge die ersten 2 Reihen	4.50	„	0.50=5.—
I. Rang-Mittelloge die hinteren Reihen	3.60	„	0.40=4.—
I. Rang-Seitenloge die erste Reihe (ausser Loge 1, 2, 3, 4)	4.05	„	0.45=4.50
I. Rang-Seitenloge 1, 2, 3, 4, I. Reihe, 5—15 und 6—16 zweite Reihe	3.60	„	0.40=4.—
I. Rang-Seitenloge 1. u. 2. Platz 3 u. 4 I. Rang-Seitenloge 3. u. 4., Platz 3 u. 4 sowie dritte Reihe	3.15	„	0.35=3.50
Parkettloge	3.15	„	0.35=3.50
Parkett	3.60	„	0.40=4.—
II. Rang-Balkon	1.80	„	0.20=2.—
II. Rang-Seitenloge	1.35	„	0.15=1.50
II. Rang-Proszeniumsloge	1.35	„	0.15=1.50
Sitzparterre	1.35	„	0.15=1.50
Stehparterre	0.90	„	0.10=1.—
Galerie	0.45	„	0.05=0.50

Textbücher sind an der Kasse und bei den Billetteuren zu haben.
 Umbesetzungen infolge von Erkrankungen behält sich die Direktion vor.
 Während der Hauptpausen wird der eiserne Vorhang heruntergelassen.

Für telephonische Billettvorstellungen (Telephon 7755) wird eine Vormerkungsgebühr von 20 Pfg. erhoben. Der Verkauf der Einlasskarten findet morgens von 10—1 Uhr an der Tageskasse des Stadttheaters statt, mit Ausnahme von Parterre- und Galeriekarten, die an der **Galeriekasse vormittags von 1—1½ Uhr** verkauft werden. Die reservierten Billetts müssen am Tage der Vorstellung spätestens mittags 12 Uhr abgeholt sein. Vorausbestellungen von Einlasskarten für die Sonntagnachmittags-Vorstellungen und für die volkstümlichen Vorstellungen zu ermäßigten Preisen werden nicht entgegengenommen.

Fahrpläne (ab 10 Uhr abends)

1. Städtische Strassenbahn:

Nach Schluss der Vorstellung stehen Strassenbahn-Extrawagen vor dem Haupteingange des Stadttheaters in der Alleestrasse nach: 1. Grafenberg, 2. Zoologischer Garten, 3. Hauptbahnhof, 4. Unterbilk (Flora) und 5. Derendorf in dieser Reihenfolge bereit. Es wird besonders darauf hingewiesen, dass der nach Derendorf fahrende Extrawagen durch die Alleestrasse, Hofgartenallee, Kaiserstrasse, Nordstrasse und Münsterstrasse fährt.

2. Rheinische Bahngesellschaft (ab Ratingertor):

- a) Lokalverkehr (Oberkassel) alle 10 Minuten bis Abends 1144, dann 1188 1210, 1220 1230, 1240, 1250, 1025, 112, 130 200
- b) nach Neuss: 1022, 1022, 1122, 1122, 1222
- c) nach Crefeld: 1022, 1022, 1102, 1124, 1220
- d) nach Uerdingen: 1022, 1124

3. Düsseldorf-Kaiserswerth: 1020, 1110 1120 (ab Nordstrasse)

4. Staatsbahn (ab Hauptbahnhof):

- a) nach Benrath-Cöln: 1012 1124 1112 102 (alle direkt Cöln), 1124 (ausserdem Sonntags 1224)
- b) nach Duisburg: 1022, 1012, 1102, 1111, 1122, 1202, 1211, 132 (alle direkt Duisburg) 1222 (ausserdem Sonntags 1022, 1122)
- c) nach Neuss: 1021 (direkt Crefeld), 1022, 1122, 1142, (ausserdem 1110 1210 Sonntags)
- d) nach Vohwinkel-Elberfeld: 1014 (hält nur in Erkrath), 1022, 1141, 1211 (hält nur in Erkrath und Vohwinkel) 144
- e) nach Kettwig-Essen: 1022, 1141
- f) nach Opladen: 1010 1122
- g) nach Ohligs, Sollingen, Remscheid, Lennep: 1122 (ausserdem Sonntags 1212)
- h) nach Ratingen, Speldorf, Mülheim-Ruhr: 1244
- i) nach Gerresheim, Mettmann, Elberfeld-M.: 1124

HOTEL KAISERHOF.

23 Kaiser Wilhelmstr. 2 Min. vom Hauptbht.
 Feines Familien-Restaurant.
 Künstler - Konzerte.
 Nach dem Theater Soupers von Mk. 1.50.

GROSSWÄSCHEREI RICH. LANGGUTH HOTEL-, HAUS-, NASS-, GARDINEN-
MÜNSTERSTRASSE 104 TELEPHON 1980 * JAHNSTRASSE 9 TELEPHON 3180 **UND STÄRKE-WÄSCHE**

Gebüder
HARTOCH
Flingerstr. 20.



Oesterreichischer Lloyd, Triest
3. Vergnügungsreise nach Ostindien und Ceylon vom 16. Januar bis 19. März 1912. Preis einschließlich aller Spesen M. 3400.—
Prospekte und Anmeldungen bei:
Königsallee 38/40. **Passagebureau W. Sehnert** Telephon 9557.

Ausbildung in allen Zweigen der Musik
(Opern-, Theater- und Orchester-Schule).
Eintritt jederzeit.

DÜSSELDORF
Charlottenstr. 51
Sprachzeit von
4-5 Uhr.

Musik-Akademie
Staatlich konzessioniert. Dir.: Anton Waldeck.

Grammophon-Spezialhaus
G. m. b. H.
Zweigniederlassung Düsseldorf
Graf Adolfstr. 70 a.
Vorführung sämtlicher Platten ohne
Kaufzwang.
Kataloge kostenlos.

**Combination
Düsseldorfer Maler**
Direktion: Landschaftsmaler Georg Schwabe.
Düsseldorf
Bismarckstr. 55 — Telephon 8521.
Durch Zusammenschluss der Maler
direkter Verkauf an Private, ohne
jeden Zwischenhandel.
Billigst normierte, streng feste Preise!
Täglich neue Ausstellungs-Objekte!

**Konservatorium
u. Musiklehrer-Seminar**
von A. Eccarius-Sieber
DÜSSELDORF
Kaiser Wilhelmstr. 49 (am Hauptbhf.)
Nur pädagogisch gebildete Lehrkräfte.
Hervorragende Unterrichtsresultate.
Einzelunterricht.
Anmeldungen täglich 12-3 Uhr.
Eccarius-Sieber.

Neu eröffnet // Anfang 10 Uhr. //
// Entree frei. //
Cabaret Astoria
// Erstklassige // Berger-Ufer und
Kunstkräfte. // Bäckerstr.-Ecke.

Freitag, den 17. November 1911, Abonnement 6
abends 7 Uhr:

Die Walküre

Handlung in 3 Aufzügen von Richard Wagner.
Spielleitung: Robert Leffler. Musikalische Leitung: Alfred Fröhlich.

Personen:

Siegmund	Egon Reichenbach
Hunding	Michael Bohnen
Wotan	Richard Hedler
Sieglinde	Agnes Wedekind-Klebe
Brünnhilde	
Fricka	Hermine Fröhlich-Förster
Gerhilde	Laise Perrot a. G.
Ortlinde	Klara Hansen
Waltraute	
Schwertleite	Margarete Wagner
Helmwige	Claire Lissner
Sigrune	Marie Sleg
Grimgerde	Magda Spiegel
Rosswisse	

Schauplatz der Handlung: 1. Aufzug: Das Innere der Wohnung Hunding's.
2. Aufzug: Wildes Felsengebirge. 3. Aufzug: Auf dem Gipfel eines Felsenberges
(Brünnhildenstein).
* * Brünnhilde: Margarete Kahler vom Stadttheater Barmen als Gast.
* * Fricka, Schwertleite: Margarete Schreiber vom Stadttheater Trier
als Gast auf Engagement.
Nach dem 1. und 2. Aufzuge findet je eine längere Pause statt.
Kassenöffnung u. Einlass 6¹/₂ Uhr. Anfang 7 Uhr. Ende nach 11¹/₄ Uhr.
Textbücher sind an der Kasse und bei den Billetteuren zu haben.
Umbesetzungen infolge von Erkrankungen behält sich die Direktion vor.
Krank: Olga Bieselly.
Mittelpreise.

**Herz-
Stiefel.**
Damen-Abend-Schuhe
Herren-Lack-Stiefel
Stets das Neueste.
Schuh-Haus **Silbermann**
Ecke Grabenstrasse.

Adolf Matthaei
Damenkonfektion
Manufakturwaren
Schadowstr. 36

Flügel Pianos
IBACH
Schadowstr. 52
Telephon 1237
Pianos Harmoniums
Bei Kauf und Miete
größte Auswahl u. weitgehendstes
Entgegenkommen.

Färberei Th. Schütte
Annahme-Läden in allen Stadtteilen.

WEIN-RESTAURANT
HOTEL ROYAL
am Hauptbahnhof.
Date französische Küche. // Best gepflegte Weine.
Vornehme elegante Räume.

RESTAURANT
HOTEL GERMANIA
am Hauptbahnhof.
Erstklassiges Bier- und Wein-Restaurant
mit guter Küche, Delikatessen der Saison.
Caviar, Austern, Hummer etc.

Carl von der Wipfel Kohlenhandlung empfiehlt als Spezialität **la. Koks** für Zentralheizung.
Schmiedestrasse 17 Fernsprecher 1078

Besuchen Sie nach der Vorstellung
Wainrest. Mathieu Dick, Zollstr. 9
Bestgepflegte Weine.
Vorzügliche Küche.

HEINR. SCHÜTT, Damenschneider,

Immermannstrasse 4.
an der Oststrasse.

W. Wörmbocke, Düsseldorf
Buch- und Kunsthandlung.
Schadowstrasse 25 Fernsprecher 3364

empfehl
Texte für Oper u. Schauspiel.
— Postkarten von Mitgliedern des Stadttheaters. —

KOFFER 8 TASCHEN

sowie alle anderen

REISE-ARTIKEL UND LEDERWAREN

kauft man am reellsten und billigsten nur im

Spezial-Geschäft E. Schmitz & Co.

Alleestr. 35.

Telephon 3895.

Gegründet 1836 1911
75 Jubiläum
Alb. Guba Nachf.
Inh.: H. Pflug
Feines Pelzwaren-Haus
Grabenstr. 24-26 — Telephon 3883

Spielplan.

Samstag, 18. Nov. 1911,
abends 7 $\frac{1}{2}$ Uhr, Ab. 7:

Bummelstudenten.

Sonntag, 19. Nov. 1911,
vormittags 11 $\frac{1}{2}$ Uhr:

Vortrag von Dr. Herbert
Eulenberg: „Heinrich v. Kleist“.
Abends 7 Uhr: Auss. Ab.

Der Rodelzigeuner.

Montag, 20. Nov. 1911,
abends 7 $\frac{1}{2}$ Uhr, Ab. 8:

Martha.

Dienstag, 21. Nov. 1911,
abends 7 $\frac{1}{2}$ Uhr, Ab. 1:

Der Rosenkavalier.

Hammerschlag
Photogr. Atelier
Graf Adolfsstr. 44

Fernsprecher 2454

Das moderne Bild zu billigem Preis.



empfehl

in Flaschen und Gebinden

Unionbrauerei A.-G.

Düsseldorf

Telephon Nr. 277

Preise des Flaschenbieres:

Export (Dortmunder Brauart)	. 15 Pfg.	} pro Flasche.
Münchener Brauart	. 14 "	
Tafelbier	. 13 "	

Restaurant Zinter-Klöske

..... Hunsrückstrasse 16—18

Halte nach Schluss der Vorstellung
meine warme und kalte Küche aufs
beste empfohlen. **Karl Stürer.**

Restaurant „Zum Hofgarten,“ direkt am Theater.

Anfang und Schluss der Vorstellungen und Pausen werden durch Klingelzeichen angezeigt.
Während der Pausen warme und kalte Küche aufs beste empfohlen! TELEPHON Nr. 1469.

Restaurant Stuhlmann, Hunsrückstrasse 13.

Nahe dem Stadttheater.

Altbekanntes Bierrestaurant der Altstadt. — Telephon Nr. 199.

Pilsener Urquell, Dortmunder Union, Franziskaner
Leistbräu, München. □ Bekannt vorzügliche Küche.

Tanzunterricht

H. Laaths-Potthoff, Lehrer

an einzelne Damen u. Herren u. in Kursen zu jeder
Zeit. Arrangements von Tanz-Aufführungen.
Unterricht in der Körperkultur.
Lehrer f. Kunst- u. Gesellschaftstanz, tätig an höh. Schul.
Immermannstrasse 67.

Möbelhaus Ww. Alb. Forst

Kölnerstrasse 50.

Grosse Ausstellung moderner bürgerlicher
Wohnungs-Einrichtungen u. Einzeilmöbel.
— 60 Zimmereinrichtungen stets am Lager. —
Franko Lieferung. Unbegrenzte Garantie.

H. BENDER, Ochsen- und Rinds-Metzgerei

Bergerallee u. Bäckerstrassen-Ecke

Prompte Bedienung

Josef Welke

:-: Oststrasse Nr. 131. :-:

Spezial-Geschäft

für Aquarienliebhaberei und Vogelpflege.

Frau H. Conrad-Eltrop, DÜSSELDORF

Lehrerin der Tanzkunst.

Uhlandstr. 52

Johannes Blüsdorff, Düsseldorf

Düsselthalerstrasse 1a Telephon 4886

Spiegel- u. Gemälde-Rahmen-Fabrik

Spezialität:
Stilgerechte u. mod. Rahmen Pariser u. Brüsseler Vergoldung.
Kunsthandlung Vergolderet, Einrahmungen. Alte Spiegel und Gemälde-
Rahmen werden wie neu hergestellt. Begründet 1872.

ALTES KAFFEEHAUS

Besitzer: A. FIRNSTEIN

Andreasstrasse 1 DÜSSELDORF Telephon 3908

Bodega und Weinstuben.

CALLMANN'S

Wild, Geflügel u. Delikatessen
überall gern gegessen.

Beste u. billigste Bezugs-
quelle in Wild u. Geflügel

Carl Callmann

Oststr. 172 Fernspr. 4828.
Geflügel en gros u. detail.

MODES.

ANNY COHRS,

Karlstrasse 6, 1. Etage,
an der Graf Adolfstrasse.

Telephon 9375.

Eleganter Etagensalon.

Ausstattung von Original Pariser und
Wiener Modellen.

Hüte werden zum Umarbeiten
angenommen.

Die echten Biere wie: Pilsener Urquell, Münchner Löwenbräu, Firstenberg-
bräu (hell), Dortmunder Aktienbier (hell) sind ausser in Flaschen auch in
Glaskannen und Syphons in täglich frischer Füllung
zu beziehen durch:

H. J. Joosten, Flaschenbier-Verlag
General-Vertreter des Gerolsteiner Sprudels und Rheiner Mineralbrunnens
Gerolsteinerstr. 35-41
Fernsprüher 1025

Vino Vermouth.

Pasquale Faccenda, Ital. Weingrosshandlung, gegr. 1873

Probiertstuben:

Düsseldorf, Königsallee 12. Köln, Stollwerckhalle 8/10.
Hauptbureau: Düsseldorf, Königsallee 12. **Telephon 779.**

Direkter Import von
Oriental. Teppichen, Vorhängen u. Stickereien

Spezialität:

Gute, antike Exemplare transkaukasischen u. persischen Ursprunges
Unerreichte Auswahl — Billigste Preise — Ansichtssendungen franko gegen franko

— Persönlicher Einkauf im Orient. —

PAUL BRAESS • DÜSSELDORF

TELEPHON
543 und 8543

KASERNENSTRASSE 27
z. Zt. neue Sendung.

TELEPHON
543 und 8543

Spezial-Bürstengeschäft

Josef Kessel

Hoflieferant

Nur Flingerstrasse 19.

Stets Lager der neuesten

Teppichkehrmaschinen,
Parkett- und Linoleum-
:: Bohner-Bürsten, ::

sowie Reparatur-Werkstätte
derselben. Ia. Bohnerwachs.

Konditorei **Müller** Café
Bismarckstr. 97

neben Hotel Germania
1 Minute vom Bahnhof.

Spezialgeschäft für ff.
— Konfitüren. —

Frau Ernst-Nuchthausen

Ballettmeisterin und
Tanzlehrerin.



Düsseldorf.
Küttensstrasse 811.

MEHRING & BURG DORF



Fernruf 9304

Klosterstrasse 12

Fernruf 9304



Vornehme Herrenschniderei

On parle français — Tailor made Costumes — English spoken.



Friedrichstr.
45

D. Schmitz

Friedrichstr.
45

empfehlte seine reichhaltige Auswahl in
Korbmöbeln für Veranden und Villen.

Ausserdem alle andern Korbwaren.

Bürstenwaren.

Telephon 4840



Telephon 4840

Hutfabrik Heinr. Müller, Karlstrasse 84

Modernisieren, Reinigen u. Färben sämtlicher Arten Herren- u. Damen-Hüte prompt u. billig.
• Neueste Formen — Feinste Ausführung. •

Vino

Orien
Gute, at
Unerreich
PAU
TELEPH
543 und

S
Stets L
Teppi
Parke
:: Bo
sowie R
derselber

Fr
Ballettm
Janz

MEH
Fert
Vo
On pa

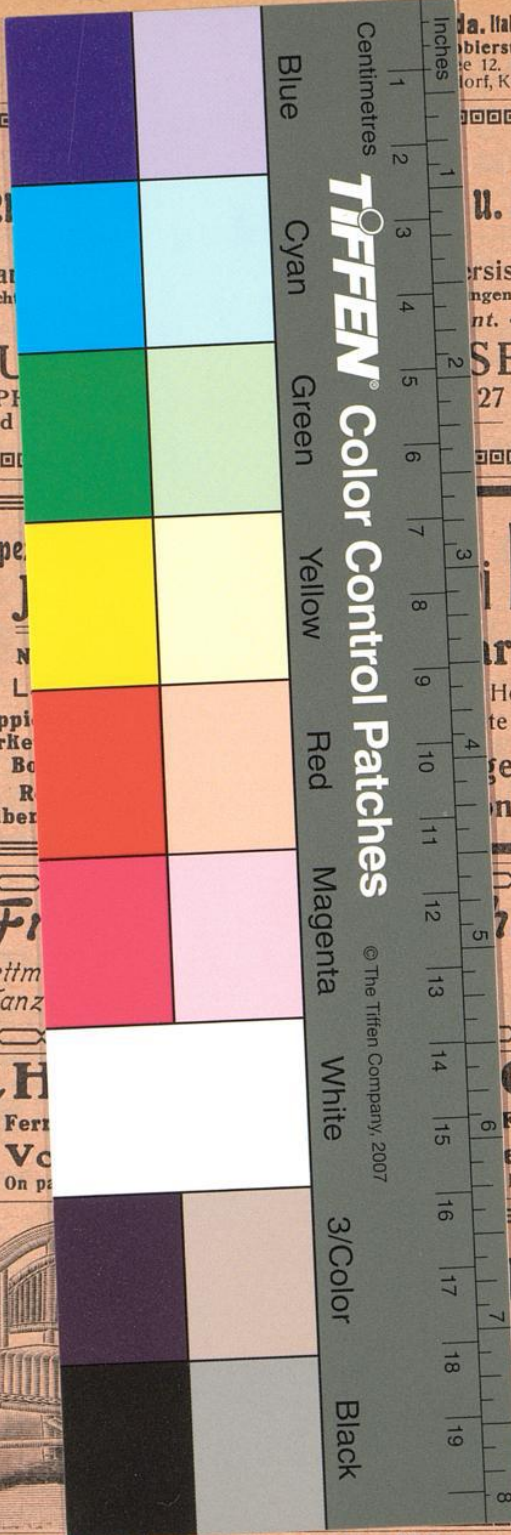

TIFFEN Color Control Patches

© The Tiffen Company, 2007

Ma. Ital. Weingrosshandlung, gegr. 1873
blerstuben:
se 12. Köln, Stollwerckhalle 8/10.
orf, Königsallee 12. **Telephon 779.**

u. Stickereien
rsischen Ursprunges
ngen franko gegen franko
nt.
SELDORF
27 **TELEPHON**
543 und 8543

Müller Café
arkstr. 97
Hotel Germania
te vom Bahnhof.
geschäft für ff.
nfitüren.

hausen
Düsseldorf.
Küttensstrasse 811.

GDORF
Fernruf 9304
eiderei
English spoken.

mitz Friedrichstr.
45
haltige Auswahl in
anden und Villen.
dern Korbwaren.
varen.
Telephon 4840

Hutfabrik Heinr. Müller, Karlstrasse 84
Modernisieren, Reinigen u. Färben sämtlicher Arten **Herren- u. Damen-Hüte** prompt u. billig.
• Neueste Formen — Feinste Ausführung. •