



Schadowstr. 21

# Chasalla



Fertig nach Maß, hygienisch richtig, elegant.

16/11

## Dampf-Wasch-Anstalt „Edelweiss“

Grosswäscherei

Inhaber: HEINR. SCHMORLEITZ.  
Dorotheenstrasse 96.      Telefon 1455.

Reinigung von Haushaltungs-, Stärke-, Hotel- und Restaurations-Wäsche.  
Gardinen. Chlorfreie Behandlung. Grosse Rasenbleiche.

**Nasswäsche trocken gewogen Pfund 8 Pfg.**  
Lieferzeit 2-3 Tage.

## Ferd. Richter

— Kaiserstrasse 30 —  
GESCHÄFTSBÜCHER-FABRIK  
BUCHDRUCKEREI

Geschäftsbücher und Drucksachen  
— aller Art —  
in sauberster Ausführung  
Sämtliche Schulartikel.

## Friedr. Eckert

Karlplatz 3

### Zoologische Handlung

Sing- und Ziervögel jeder Art  
Fische und Reptilien  
Käfige und Aquarien  
Sämereien und Futterartikel.



## Reinh. Biehl, Kurzestrasse 18.

Eigene Erzeugnisse und Lager

moderner Rohrmöbel sowie Kranken-Klosetts und Ruhessel,  
Kinderwagen, Puppenwaren Kindermöbel usw., Korbwaren  
aller Art. .... Reparaturen gut und billig.

Stadttheater-Friseur

Kleverstr.  
Nr. 52.

## Rud. Wolfertz

Empfehle  
mich bei

Theateraufführungen

und in sämtlichen Haararbeiten.

## HEINRICH SCHÄFER

Nähe  
Humboldtstr.

Grafenberger Allee Nr. 115

Telephon  
Nr. 1579.



### Luxus-Fuhrgeschäft

und

### Möbeltransport.

Empfiehlt zu allen Gelegenheiten, wie Visiten, Hochzeiten, Kind-  
taufen, Begräbnissen etc. bei pünktlicher und sauberer Bedienung.

Spezialität: Hochelegante Braut- und Visitenwagen.

## „Im goldnen Hahn“

Bolkerstr. 37

Bolkerstr. 37

Nach dem Theater bestens  
empfohlen: Prima Küche zu  
billigen Preisen.

ANT. NELLEN.

**M**eder's mech. Teppich-Entstaubungswerk  
 Fernsprecher 2732      Münsterstrasse 71      Fernsprecher 2732  
 Mechanisches und chemisches Reinigen von Teppichen, Portiären, Möbeln etc.  
 Motten-Vertilgung unter Garantie.

# AUTO-DROSCHKE

Schadowplatz, Zool. Garten      Tag- und      Hauptbahnhof  
**:: 1929 ::**      Nacht-Betrieb.      **:: 8800 ::**

**Fremdenpension 'Aurora'**      Eigent.: A. Schafberger  
 Friedrichplatz Nr. 6.      I. RANGES.

Feinste Küche.      Elegante Zimmer für jede Zeitdauer.      Abonnements.      Elektrisches Licht.

**PETER PARDUN**      Täglich 3 mal frische Brötchen.  
 PEMPELFORTERSTRASSE Nr. 94      Bäckerei mit elektrischem Betrieb.  
 am Wehrhahn.      TELEPHON 4737.

Unterricht von d. ersten  
 Elementarbeginn bis  
 zur Konzerteife, Prosp.  
 gratis. Eintritt jederzeit.

Leiter: Konzertmeister  
**H. Zilles.**

Friedrichstrasse 75,  
 staatl. konzessioniertes  
 Konservatorium.

**Musikschule**

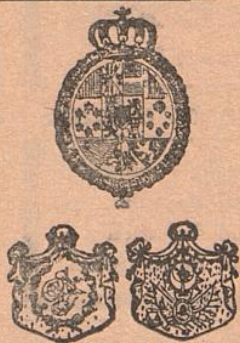

Pfeifen-Fabrik von  
**M. Schreiber, Hoflieferant, Düsseldorf**

Inhaber: W. MANDLER, Hoflieferant  
 Communicationsstrasse 2  
 Gegründet 1878

Feine Wiener Meerscham- u. Bernsteinwaren.  
 Spazier-Stöcke in größter Auswahl in Silber,  
 Elfenbein, Horn u. Naturholz. Feine Lederwaren.

## M. BUCHMANN, DÜSSELDORF

Hohestrasse 51 · Telephon 3164



Spezial-Werkstätte für  
**feine Leder-Möbel**  
 Erstklassige Ausführung. Prima Antik Rindleder

Unübertroffene Auswahl. Mässige Preise

das selbsttätige  
**Waschmittel**  
 gibt  
 blendend weisse  
 Wäsche.

# Persil

praktisch, billig,  
 grösste Schonung  
 Unschädlichkeit  
 garantiert.  
**Henkel & Co.,**  
 Düsseldorf.

Henkel's Bleich-Soda

# 4433 Webers Eilboten 6141

größtes und leistungsfähigstes Institut.

**M. Kleiman, Tuch- u. Maßgeschäft, Friedrichstr. 101.**  
 Feine Herren- und Damenschneiderei nach Maß.  
 Spezialität: Pelze und Pelzmäntel.

	Preise der Plätze und der Billettsteuer (Kleine Preise)		
	Mk.	Mk.	Mk.
Proszeniumsloge . . . . .	6.35 und	0.65=	7.—
I. Rang-Balkon die ersten 3 Reihen . . . . .	4.55 „	0.45=	5.—
I. Rang-Balkon die hinteren Reihen . . . . .	3.60 „	0.40=	4.—
I. Rang-Mittelloge die ersten 2 Reihen . . . . .	3.60 „	0.40=	4.—
I. Rang-Mittelloge die hinteren Reihen . . . . .	3.15 „	0.35=	3.50
I. Rang-Seitenloge die erste Reihe (ausser Loge 1, 2, 3, 4)	3.15 „	0.35=	3.50
I. Rang-Seitenloge 1, 2, 3, 4, I. Reihe, 5—15 und 6—16 zweite Reihe	2.70 „	0.30=	3.—
I. Rang-Seitenloge 1. u. 2. Platz 3 u. 4 I. Rang-Seitenloge 3. u. 4., Platz 3 u. 4 sowie dritte Reihe	2.25 „	0.25=	2.50
Parkettloge . . . . .	2.70 „	0.30=	3.—
Parkett . . . . .	3.15 „	0.35=	3.50
II. Rang-Balkon . . . . .	1.35 „	0.15=	1.50
II. Rang-Seitenloge . . . . .	0.90 „	0.10=	1.—
II. Rang-Proszeniumsloge . . . . .	0.90 „	0.10=	1.—
Sitzparterre . . . . .	1.10 „	0.15=	1.25
Stehparterre . . . . .	0.65 „	0.10=	0.75
Galerie . . . . .	0.45 „	0.05=	0.50

Textbücher sind an der Kasse und bei den Billettleuren zu haben.  
 Umbesetzungen infolge von Erkrankungen behält sich die Direktion vor.  
 Während der Hauptpausen wird der eiserne Vorhang heruntergelassen.

Für telephonische Billettvorstellungen (Telephon 7755) wird eine Vormerkungsgebühr von 20 Pfg. erhoben. Der Verkauf der Einlasskarten findet morgens von 10—1 Uhr an der Tageskasse des Stadttheaters statt, mit Ausnahme von Parterre- und Galeriekarten, die an der **Galeriekasse vormittags von 1—1½ Uhr** verkauft werden. Die reservierten Billets müssen am Tage der Vorstellung spätestens mittags 12 Uhr abgeholt sein. Vorausbestellungen von Einlasskarten für die Sonntagnachmittags-Vorstellungen und für die volkstümlichen Vorstellungen zu ermässigten Preisen werden nicht entgegengenommen.

## Fahrpläne (ab 10 Uhr abends)

### 1. Städtische Strassenbahn:

Nach Schluss der Vorstellung stehen Strassenbahn-Extrawagen vor dem Haupteingange des Stadttheaters in der Alleestrasse nach: 1. Grafenberg, 2. Zoologischer Garten, 3. Hauptbahnhof, 4. Unterbilk (Flora) und 5. Derendorf in dieser Reihenfolge bereit. Es wird besonders darauf hingewiesen, dass der nach Derendorf fahrende Extrawagen durch die Alleestrasse, Hofgartenallee, Kaiserstrasse, Nordstrasse und Münsterstrasse fährt.

### 2. Rheinische Bahngesellschaft (ab Ratingertor):

- a) Lokalverkehr (Oberkassel) alle 10 Minuten bis Abends 1144, dann 1111 1210, 1220 1230, 1240, 1250, 102, 112, 120 200
- b) nach Neuss: 1022, 1052 1122 1152 1222
- c) nach Crefeld: 1021, 1031, 1101, 1111, 1121, 1220
- d) nach Uerdingen: 1011, 1111

### 3. Düsseldorf-Kaiserswerth: 1020, 1110 1120 (ab Nordstrasse)

### 4. Staatsbahn (ab Hauptbahnhof):

- a) nach Benrath-Cöln: 1012 1104 1112 101 (alle direkt Cöln), 1121 (ausserdem Sonntags 1211)
- b) nach Duisburg: 1002, 1012, 1102, 1117, 1122, 1202, 1217, 132 (alle direkt Duisburg) 1232 (ausserdem Sonntags 1222, 1122)
- c) nach Neuss: 1021 (direkt Crefeld), 1032, 1122, 1142, (ausserdem 1110 1210 Sonntags)
- d) nach Vohwinkel-Elberfeld: 1014 (hält nur in Erkrath und Vohwinkel) 144 (hält nur in Erkrath und Vohwinkel) 144
- e) nach Kettwig-Essen: 1022, 1141
- f) nach Opladen: 1010 1122
- g) nach Ohligs, Solingen, Remscheid, Lennep: 1122 (ausserdem Sonntags 1211)
- h) nach Ratingen, Speldorf, Mülheim-Ruhr: 1244
- i) nach Gerresheim, Mettmann, Elberfeld-M.: 1124

**HOTEL KAISERHOF.**

22 Kaiser Wilhelmstr. 2 Min. vom Hauptbht.  
 Feines Familien-Restaurant.  
 Künstler - Konzerte.  
 Nach dem Theater Soupers von Mk. 1.50.

**GROSSWÄSCHEREI RICH. LANGGUTH** HOTEL-, HAUS-, NASS-, GARDINEN-  
MÜNSTERSTRASSE 104 TELEPHON 1980 \* JAHNSTRASSE 9 TELEPHON 3180 **UND STÄRKE-WÄSCHE**

Gebüder.  
**HARTOCH**  
Fliegerstr. 20.



**Oesterreichischer Lloyd, Triest**  
3. Vergnügungsreise nach Ostindien und Ceylon vom 16. Januar bis 19. März 1912. Preis einschließlich aller Spesen M. 3400.—  
Prospekte und Anmeldungen bei:  
Königsallee 38/40. Passagebureau W. Sehnert Telephone 9557.

Ausbildung in allen Zweigen der Musik  
(Opern-, Theater- und Orchester-Schule)  
Prospekt gratis

DÜSSELDORF  
Charlottenstr. 81  
Sprechzeit von  
4-5 Uhr.

**Musik-Akademie**  
Staatlich konzessioniert. Dir.: Anton Waldeok.

**Grammophon-Spezialhaus**  
G. m. b. H.  
Zweigniederlassung Düsseldorf  
Graf Adolfstr. 70 a.  
Vorführung sämtlicher Platten ohne  
:: Kaufzwang. ::  
Kataloge kostenlos.

**Combination  
Düsseldorfer Maler**  
Direktion: Landschaftsmaler Georg Schwabe.  
Düsseldorf  
Bismarckstr. 55 — Telefon 8521.  
Durch Zusammenschluss der Maler  
direkter Verkauf an Private, ohne  
:: jeden Zwischenhandel. ::  
Billigst normierte, streng feste Preise!  
Täglich neue Ausstellungs-Objekte!

**Konservatorium  
u. Musiklehrer-Seminar**  
von A. Eccarius-Sieber  
DÜSSELDORF  
Kaiser Wilhelmstr. 49 (am Hauptbhf.)  
Nur pädagogisch gebildete Lehrkräfte.  
Hervorragende Unterrichtserfolge.  
Einzelunterricht.  
Anmeldungen täglich 12-3 Uhr.  
Eccarius-Sieber.

Donnerstag, den 16. November, 1911,

Abonnement 5

# Mein erlauchter Ahnherr

Lustspiel in drei Akten von Alfred Schmieden. Spielleitung: Belá Duschak.  
**Personen:**

Herzog Anno . . . . .	Franz Scharwenka
Herzogin Mella . . . . .	Franziska Wendt
Staatsminister Neander . . . . .	Hellmuth Pfundt
Intendant Freiherr von Luck . . . . .	Fritz Hellmuth
Hofrat Professor Münzenmeier . . . . .	Robert Nonnenbruch
Dichter Friedrich Schempp . . . . .	Robert Scholz
Hofschau spielerin Ruth Ruthardt . . . . .	Lina Anthes
Dramaturg Dr. Sauerland . . . . .	Erich Ponto
Kammerdiener Josenhanns . . . . .	Ernst Herz
Theaterdiener Friemel . . . . .	Emil Wirth
Kammerfrau Pauline Miersbach . . . . .	Else Kittner
1. Gymnasiast . . . . .	Betty Birkens
2. " . . . . .	Frida Hock
3. " . . . . .	Flory Heine
4. " . . . . .	Bertha Jachtmann
5. " . . . . .	Claire Norden

Spielt in der Gegenwart. An einem kleinen Fürstenhofe.  
Nach dem 1. und 2. Akt findet je eine längere Pause statt.  
Kassenöffnung u. Einlass 7 Uhr. Anfang 7 1/2 Uhr. Ende ungefähr 10 Uhr.  
Umbesetzungen infolge von Erkrankungen behält sich die Direktion vor.  
**Kleine Preise.**

**Herz-Stiefel.**  
Damen-Abend-Schuhe  
Herren-Lack-Stiefel  
Stets das Neueste.  
Schuh-Haus **Silbermann**  
Ecke Grabenstrasse.

**Adolf Matthaei**  
Damenkonfektion  
Manufakturwaren  
Schadowstr. 36

Flügel Pianos  
**IBACH**  
Schadowstr. 52  
Telephon 1237  
Pianos Harmoniums  
Bei Kauf und Miete  
größte Auswahl u. weitgehendstes  
Entgegenkommen.

Neu eröffnet || Anfang 10 Uhr. ||  
:: Entree frei. ::  
**Cabaret Astoria**  
|| Erstklassige Kunstkräfte. ||  
Berger-Ufer und  
Bäckerstr.-Ecke.

**Färberei Th. Schütte**  
Annahme-Läden in allen Stadtteilen.

WEIN-RESTAURANT  
**HOTEL ROYAL**  
am Hauptbahnhof.  
Gute französische Küche. :: Best gepflegte Weine.  
Vornehme elegante Räume.

RESTAURANT  
**HOTEL GERMANIA**  
am Hauptbahnhof.  
Erstklassiges Bier- und Wein-Restaurant  
mit guter Küche. Dellkatessen der Saison.  
Caviar, Austern, Hummer etc.

**Carl von der Wipfel**

Kohlenhandlung empfiehlt als Spezialität  
Schmiedestrasse 17

**la. Koks für Zentralheizung.**  
Fernsprecher 1078

Besuchen Sie nach der Vorstellung  
**Weinrest. Mathieu Dick, Zollstr. 9**  
Bestgepflegte Weine.  
Vorzügliche Küche.

# HEINR. SCHÜTT, Damenschneider,

Immermannstrasse 4.  
an der Oststrasse.

W. Wörmbecke, Düsseldorf  
Buch- und Kunsthandlung.  
Schadowstrasse 25      Fernsprecher 3364

empfiehlt  
**Texte für Oper u. Schauspiel.**  
— Postkarten von Mitgliedern des Stadttheaters. —

## KOFFER 8 TASCHEN

sowie alle anderen

## REISE-ARTIKEL UND LEDERWAREN

kauft man am reellsten und billigsten nur im

**Spezial-Geschäft E. Schmitz & Co.**

Alleestrasse 35.

Telephon 3895.

Gegründet 1836 1911  
**75**  
Jubiläum

Alb. Guba Nachf.  
Inh.: H. Pflug

**Feines Pelzwaren-Haus**

Girabenstr. 24-26 — Telephon 3883

### Spielplan.

Freitag, 17. Nov. 1911,  
abends 7 Uhr, Ab. 6:

**Die Walküre.**

Samstag, 18. Nov. 1911,  
abends 7½ Uhr, Ab. 7:

**Bummelstudenten.**

Sonntag, 19. Nov. 1911,  
vormittags 11½ Uhr:

Vortrag von Dr. Herbert  
Eulenberg: „Heinrich v. Kleist“.  
Abends 7 Uhr: Auss. Ab.

**Der Rodelzigeuner.**

Montag, 20. Nov. 1911,  
abends 7½ Uhr, Ab. 8:

**Martha.**

Photogr. Atelier **Hammerschlag**  
Graf Adolfsstr. 44      Fernsprecher 2454

**Das moderne Bild zu billigem Preis.**



empfiehlt

in Flaschen und Gebinden

## Unionbrauerei A.-G.

Düsseldorf

Telephon Nr. 277

### Preise des Flaschenbieres:

Export (Dortmunder Brauart)	15 Pfg.	} pro Flasche.
Münchener Brauart	14 "	
Tafelbier	13 "	

## Restaurant Zinter-Klöske

..... Hunsrückstrasse 16-18 .....

Halte nach Schluss der Vorstellung  
meine warme und kalte Küche aufs  
beste empfohlen. **Karl Stüer.**

## Restaurant „Zum Hofgarten,“ direkt am Theater.

Anfang und Schluss der Vorstellungen und Pausen werden durch Klingelzeichen angezeigt.  
Während der Pausen warme und kalte Küche aufs beste empfohlen! TELEPHON Nr. 1469.

## Restaurant Stuhlmann, Hunsrückstrasse 13.

Nah dem Stadttheater.

Altbekanntes Bierrestaurant der Altstadt. — Telephon Nr. 199.  
Pilsener Urquell, Dortmunder Union, Franziskaner  
Leistbräu, München. □ Bekannt vorzügliche Küche.

## Tanzunterricht

H. Laaths-Potthoff, Lehrer

an einzelne Damen u. Herren u. in Kursen zu jeder  
Zeit. Arrangements von Tanz-Aufführungen.  
Unterricht in der Körperkultur.  
f. Kunst- u. Gesellschaftstanz, tätig an höh. Schul.  
Immermannstrasse 67.

## Möbelhaus Ww. Alb. Forst

Kölnerstrasse 50.

Grosse Ausstellung moderner bürgerlicher  
Wohnungs-Einrichtungen u. Einzeilmöbel.  
— 60 Zimmereinrichtungen stets am Lager. —  
Franco Lieferung. .... Unbegrenzte Garantie.

## H. BENDER □ Ochsen- und Rinds-Metzgerei

Bergerallee u. Bäckerstrassen-Ecke □ Prompte Bedienung

## Josef Welke □ Spezial-Geschäft

für Aquarienliebhaberei und Vogelpflege.

:-: Oststrasse Nr. 131. :-:

## Frau H. Conrad-Eltrop □ DÜSSELDORF

Lehrerin der Tanzkunst. □ Umlandstr. 52

## Johannes Büsdorff, Düsseldorf

Düsselthalerstrasse 1a · Telephon 4886  
Spiegel- u. Gemälde-Rahmen-Fabrik

Spezialität:  
Stilgerechte u. mod. Rahmen Pariser u. Brüsseler Vergoldung.  
Kunsthandlung Vergolderei, Einrahmungen. Alte Spiegel und Gemälde-  
Rahmen werden wie neu hergestellt. · Begründet 1872.

## ALTES KAFFEEHAUS

Besitzer: A. FIRNSTEIN

Andreasstrasse 1 DÜSSELDORF Telephon 3908

Bodega und Weinstuben.

## CALLMANN'S

Wild, Geflügel u. Delikatessen  
überall gern gegessen.

Beste u. billigste Bezugs-  
quelle in Wild u. Geflügel

**Carl Callmann**

Oststr. 172 Fernspr. 4828.  
Geflügel en gros u. detail.

## MODES.

**ANNY COHRS,**

Karlstrasse 6, 1. Etage,  
an der Graf Adolfstrasse.

Telephon 9375.

Eleganter Etagensalon.

Ausstattung von Original Pariser und  
Wiener Modellen.

Hüte werden zum Umarbeiten  
angenommen.

Die echten Biere wie: Pilsener Urquell, Münchner Löwenbräu, Firstenberg-  
bräu (heiß), Dortmunder Aktienbräu (heiß) sind ausser in Flaschen auch in  
Glaskannen und Syphons in täglich frischer Füllung  
zu beziehen durch:

**H. J. Joosten, Flaschenbier-Verlag**  
General-Vertreter des Gerolsteiner Sprudels und Rheiner Mineralbrunnens  
Germinalstr. 35-41  
Fernsprecher 1005

# Vino Vermouth.

Pasquale Faccenda. Ital. Wein- und Spirituosenhandlung, gegr. 1873

Probleerstuben:  
Düsseldorf, Königsallee 12. Köln, Stollwerckhalle 8/10.  
Hauptbureau: Düsseldorf, Königsallee 12. Telefon 779.

Direkter Import von  
**Oriental. Teppichen, Vorhängen u. Stickereien**

Spezialität:

Gute, antike Exemplare transkaukasischen u. persischen Ursprunges  
Unerreichte Auswahl — Billigste Preise — Ansichtsendungen franko gegen franko

Persönlicher Einkauf im Orient.

**PAUL BRAESS - DÜSSELDORF**

TELEPHON  
543 und 8543

KASERNENSTRASSE 27  
z. Zt. neue Sendung.

TELEPHON  
543 und 8543

**S**pezial-Bürstengeschäft  
**Josef Kessel**  
Hoflieferant

Nur Flingerstrasse 19.

Stets Lager der neuesten

Teppichkehrmaschinen,  
Parkett- und Linoleum-

:: Bohner-Bürsten, ::

sowie Reparatur-Werkstätte  
derselben. Ia. Bohnerwachs.

Konditorei **Müller** Café  
**Bismarckstr. 97**

neben Hotel Germania  
1 Minute vom Bahnhof.

Spezialgeschäft für ff.  
Konfitüren.

**Frau Ernst-Huchthausen**

Ballettmeisterin und  
Tanzlehrerin.



Düsseldorf.  
Hüttenstrasse 811.

**MEHRING & BURGDORF**



Fernruf 9304

Klosterstrasse 12

Fernruf 9304



Vornehme Herrenschniderei



On parle français

Tailor made Costumes

English spoken.



Friedrichstr.  
45

**D. Schmitz**

Friedrichstr.  
45

empfehlte seine reichhaltige Auswahl in  
Korbmöbeln für Veranden und Villen.

Ausserdem alle andern Korbwaren.

Bürstenwaren.

Telephon 4840



Telephon 4840

**Hutfabrik Heinr. Müller, Karlstrasse 84**

Modernisieren, Reinigen u. Färben sämtlicher Arten Herren- u. Damen-Hüte prompt u. billig.

• Neueste Formen — Feinste Ausführung. •

Vino Verm...

enda. Ital. Weingrosshandlung, gegr. 1873  
Problerstuben:  
sallee 12, Köln, Stollwerckhalle 8/10.  
sseldorf, Königsallee 12. Telefon 779.

Orti  
Gute,  
Unerrei  
PA  
TELEF  
543 und

n  
n u. Stickereien  
persischen Ursprunges  
dungen franko gegen franko  
ient.  
**SELDORF**  
27 TELEPHON  
543 und 8543

S  
Ne  
Stets La  
Teppich  
Parkett  
:: Boh  
sowie Rep  
derselben.

**Müller Café**  
rckstr. 97  
Hotel Germania  
vom Bahnhof.  
schäft für ff.  
fitüren.

**Fra**  
Ballettmeis.  
Tanzlehr

**rusen**  
Düsseldorf.  
ittenstrasse 811.

**MEHR**  
Fernruf  
Vorn  
On parle fr

**DORF**  
ruf 9304  
erei  
h spoken.

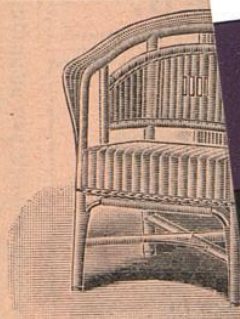

**tz** Friedrichstr.  
45  
e Auswahl in  
und Villen.  
Korbwaren.  
Telephon 4840

**Hutfabrik Mehr. Müller, Karlstrasse 84**  
Modernisieren, Reinigen u. Färben sämtlicher Arten Herren- u. Damen-Hüte prompt u. billig.  
• Neueste Formen — Feinste Ausführung. •

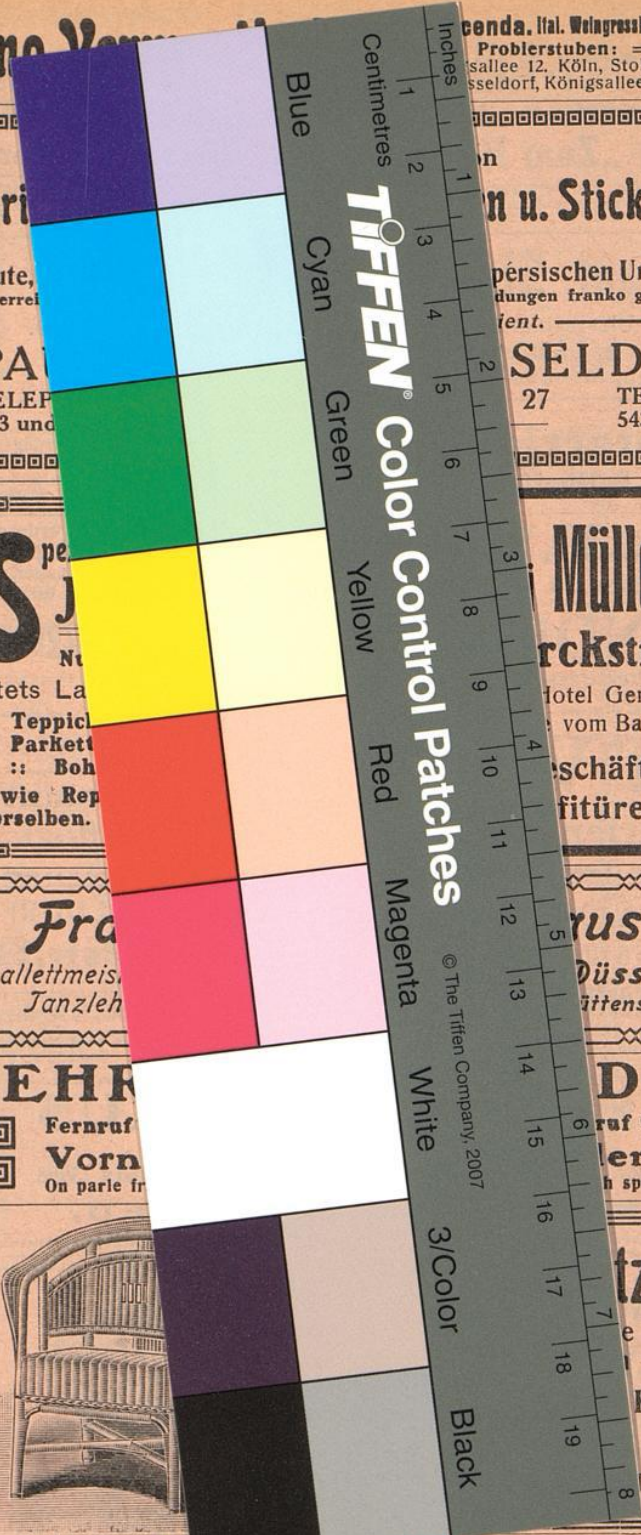

**TIPPEN** Color Control Patches  
© The Tiffen Company, 2007

Inches  
1 2 3 4 5 6 7 8 9 10 11 12 13 14 15 16 17 18 19 8  
Centimetres  
1 2 3 4 5 6 7 8 9 10 11 12 13 14 15 16 17 18 19

Blue

Cyan

Green

Yellow

Red

Magenta

White

3/Color

Black