

14/ii



Schadowstr. 21

Chasalla

Fertig nach Maß, hygienisch richtig, elegant.

Dampf-Wasch-Anstalt „Edelweiss“

Grosswäscherei
Inhaber: HEINR. SCHMORLEITZ.
Dorotheenstrasse 96. Telephon 1455.

Reinigung von Haushaltungs-, Stärke-, Hotel- und Restaurations-Wäsche.
Gardinen. Chlorfreie Behandlung. Grosse Rasenbleiche.

Nasswäsche trocken gewogen Pfund 8 Pfg.
Lieferzeit 2-3 Tage.

Ferd. Richter
— Kaiserstrasse 30 —
GESCHÄFTSBÜCHER-FABRIK
BUCHDRUCKEREI

Geschäftsbücher und Drucksachen
— aller Art —
in sauberster Ausführung
Sämtliche Schulartikel.

Friedr. Eckert
Karlplatz 3

Zoologische Handlung

Sing- und Ziervögel jeder Art
Fische und Reptilien
Käfige und Aquarien
Sämereien und Futterartikel.



Reinh. Biehl, Kurzestrasse 18.
Eigene Erzeugnisse und Lager

moderner Rehrmöbel sowie Kranken-Klosetts und Ruhesessel,
Kinderwagen, Puppenwaren Kindermöbel usw., Korbwaren
aller Art. Reparaturen gut und billig.

Stadttheater-Friseur

Kleverstr. Nr. 52.

Rud. Wolfertz

Empfehle mich bei
Theateraufführungen
und in sämtlichen Haararbeiten.

HEINRICH SCHÄFER

Nähe Humboldtstr. Grafenberger Allee Nr. 115 Telephon Nr. 1579.

Luxus-Fuhrgeschäft
und
Möbeltransport.



Empfehle zu allen Gelegenheiten, wie Visiten, Hochzeiten, Kindtaufen, Begräbnissen etc. bei pünktlicher und sauberer Bedienung.
Spezialität: Hochelegante Braut- und Visitenwagen.

„Im goldnen Hahn“

Bolkerstr. 37 Bolkerstr. 37

Nach dem Theater bestens empfohlen: Prima Küche zu billigen Preisen.
ANT. NELLEN.

Meder's mech. Teppich-Entstaubungswerk
 Fernsprecher 2732 Münsterstrasse 71 Fernsprecher 2732
 Mechanisches und chemisches Reinigen von Teppichen, Portiären, Möbeln etc.
 Motten-Vertilgung unter Garantie.

AUTO-DROSCHKE

Schadowplatz, Zool. Garten Tag- und Hauptbahnhof

⌘ **1929** ⌘ Nacht-Betrieb. ⌘ **8800** ⌘

Fremdenpension „Aurora“ Eigent.: A. Schafberger
 Friedrichplatz Nr. 6. 1-1-1
 I. RANGES.

Feinste Küche. Elegante Zimmer für jede Zeitdauer. Abonnements. Elektrisches Licht.

PETER PARDUN Täglich 3 mal frische Brötchen.
 PEMPELFORTERSTRASSE Nr. 94 Bäckerei mit elektrischem Betrieb.
 am Wehrhahn. TELEPHON 4737.



Pfeifen-Fabrik von
M. Schreiber, Hoflieferant, Düsseldorf
 Inhaber: W. MANDLER, Hoflieferant
 Communicationsstrasse 2
 Gegründet 1878

Feine Wiener Meerschaum- u. Bernsteinwaren.
 Spazier-Stücke in größter Auswahl in Silber,
 Elfenbein, Horn u. Naturholz. Feine Lederwaren.

M. BUCHMANN, DÜSSELDORF
 Hohestrasse 51 · Telephon 3164
 Spezial-Werkstätte für
feine Leder-Möbel
 Erstklassige Ausführung. Prima Antik Rindleder
 Unübertroffene Auswahl. Mässige Preise

Friedr. str. 75, staatl. konzessioniertes Konservatorium.
 Leiter: Konzertmeister **H. Zilles.**
 Unterricht von d. ersten Elementarbeginn bis zur Konzertreife. Prosp. gratis. Eintritt jederzeit.

das selbsttätige
Waschmittel
 gibt
 blendend weisse
 Wäsche.

Persil

praktisch, billig,
 grösste Schonung
 Unschädlichkeit
 garantiert.
 Henkel & Co.,
 Düsseldorf.

Henkel's Bleich-Soda

4433 Webers Eilboten 6141

größtes und leistungsfähigstes Institut.

N. Kleiman, Tuch- u. Malgeschäft, Friedrichstr. 101.
 Feine Herren- und Damen Schneiderei nach Maß.
 Spezialität: Pelze und Pelzmäntel.

Preise der Plätze und der Billettsteuer	(Mittelpreise)		
	Mk.	Mk.	Mk.
Proszeniumsloge	7.25	und 0.75	8.—
I. Rang-Balkon die ersten 3 Reihen	5.45	„	0.55=6.—
I. Rang-Balkon die hinteren Reihen	4.55	„	0.45=5.—
I. Rang-Mittelloge die ersten 2 Reihen	4.50	„	0.50=5.—
I. Rang-Mittelloge die hinteren Reihen	3.60	„	0.40=4.—
I. Rang-Seitenloge die erste Reihe (ausser Loge 1, 2, 3, 4)	4.05	„	0.45=4.50
I. Rang-Seitenloge 1, 2, 3, 4, I. Reihe, 5—15 und 6—16 zweite Reihe	3.60	„	0.40=4.—
I. Rang-Seitenloge 1. u. 2. Platz 3 u. 4 I. Rang-Seitenloge 3. u. 4., Platz 3 u. 4 sowie dritte Reihe	3.15	„	0.35=3.50
Parkettloge	3.15	„	0.35=3.50
Parkett	3.60	„	0.40=4.—
II. Rang-Balkon	1.80	„	0.20=2.—
II. Rang-Seitenloge	1.35	„	0.15=1.50
II. Rang-Proszeniumsloge	1.35	„	0.15=1.50
Sitzparterre	1.35	„	0.15=1.50
Stehparterre	0.90	„	0.10=1.—
Galerie	0.45	„	0.05=0.50

Textbücher sind an der Kasse und bei den Billetteuren zu haben.
 Umbesetzungen infolge von Erkrankungen behält sich die Direktion vor.
 Während der Hauptpausen wird der eiserne Vorhang heruntergelassen.

Für telephonische Billettvorstellungen (Telephon 7755) wird eine Vormerkungs-
 gebühr von 20 Pfg. erhoben. Der Verkauf der Einlasskarten findet morgens von
 10—1 Uhr an der Tageskasse des Stadttheaters statt, mit Ausnahme von Parterre-
 und Galeriekarten, die an der **Galeriekasse vormittags von 1—1½ Uhr** verkauft werden.
 Die reservierten Billets müssen am Tage der Vorstellung spätestens mittags 12 Uhr
 abgeholt sein. Vorausbestellungen von Einlasskarten für die Sonntagnachmittags-
 Vorstellungen und für die volkstümlichen Vorstellungen zu ermäßigten Preisen
 werden nicht entgegengenommen.

Fahrpläne (ab 10 Uhr abends)

1. Städtische Strassenbahn:

Nach Schluss der Vorstellung stehen Strassenbahn-Extrawagen vor dem
 Haupteingange des Stadttheaters in der Alleestrasse nach: 1. Grafenberg,
 2. Zoologischer Garten, 3. Hauptbahnhof, 4. Unterbilck (Flora) und 5. Derendorf
 in dieser Reihenfolge hereit. Es wird besonders darauf hingewiesen, dass
 der nach Derendorf fahrende Extrawagen durch die Alleestrasse, Hofgarten-
 allee, Kaiserstrasse, Nordstrasse und Münsterstrasse fährt.

2. Rheinische Bahngesellschaft (ab Ratingertor):

- a) Lokalverkehr (Oberkassel) alle 10 Minuten bis Abends 11¹⁴, dann 11²⁰
 12¹⁰, 12²⁰, 12³⁰, 12⁴⁰, 12⁵⁰, 12⁰⁰, 12¹⁰, 12²⁰
- b) nach Neuss: 10²², 10³², 11²², 11³², 12²²
- c) nach Crefeld: 10⁰², 10¹², 11⁰², 11¹², 12⁰²
- d) nach Uerdingen: 10¹², 11¹²

3. Düsseldorf-Kaiserswerth: 10³⁰, 11¹⁰, 11⁵⁰ (ab Nordstrasse)

4. Staatsbahn (ab Hauptbahnhof):

- a) nach Benrath-Cöln: 10¹², 11⁰⁴, 11¹⁴, 12⁰² (alle direkt Cöln), 11²⁴ (ausserdem
 Sonntags 12²⁴)
- b) nach Dulsburg: 10⁰², 10¹², 11⁰², 11¹², 11²², 12⁰², 12¹², 13⁰² alle direkt
 Duisburg) 12¹² (ausserdem Sonntags 12²², 11²²)
- c) nach Neuss: 10⁴¹ (direkt Crefeld), 10⁵², 11⁴², 11⁵², (ausserdem 11¹², 12⁰²
 Sonntags)
- d) nach Vohwinkel-Elberfeld: 10¹⁴ (hält nur in Erkrath), 10²², 11⁴², 12¹¹
 (hält nur in Erkrath und Vohwinkel) 14⁴
- e) nach Kettwig-Essen: 10¹², 11⁴¹
- f) nach Opladen: 10¹², 11²²
- g) nach Ohligs, Solingen, Remscheid, Lennep: 11²² (ausserdem Sonntags 12¹²)
- h) nach Ratingen, Speldorf, Mülheim-Ruhr: 12⁴⁴
- i) nach Gerresheim, Mettmann, Elberfeld-M.: 11²⁴

HOTEL KAISERHOF.

23 Kaiser Wilhelmstr. 2 Min. vom Hauptbht.
 Feines Familien-Restaurant.
 Künstler - Konzerte.
 Nach dem Theater Soupers von Mk. 1.50.

Gebrüder **HARTOCH**
Fliegerstr. 20.



Oesterreichischer Lloyd, Triest

3. Vergnügungsreise nach Ostindien und Ceylon vom 16. Januar bis 19. März 1912. Preis einschließlich aller Spesen M. 3400.—
Prospekte und Anmeldungen bei:
Königsallee 38/40. Passagebureau W. Sehnert Telephone 9557.

Besuchen Sie nach der Vorstellung **Weinrest, Mathieu Dick, Zollstr. 9** Vorzügliche Weine. Bestgepflegte Küche.

DÜSSELDORF Musik-Akademie Staatslich konzessioniert. Dir.: Anton Waldeck. Ausbildung in allen Zweigen der Musik (Opern-, Theater- und Orchester-Schule). Prospekt gratis. Eintritt jederzeit. Sprechzeit von 4-5 Uhr.



Grammophon-Spezialhaus
G. m. b. H.

Zweigniederlassung Düsseldorf
Graß Adolfsstr. 70 a.

Vorführung sämtlicher Platten ohne
:: Kaufzwang. ::
Kataloge kostenlos.



Combination
Düsseldorfer Maler

Direktion: Landschaftsmaler Georg Schwabe.
Düsseldorf
Bismarckstr. 55 — Telephone 8521.
Durch Zusammenschluss der Maler
direkter Verkauf an Private, ohne
:: jeden Zwischenhandel. ::

Billigst normierte, streng feste Preise!
Täglich neue Ausstellungs-Objekte!

Konservatorium
u. Musiklehrer-Seminar
von A. Eccarius-Sieber
DÜSSELDORF
Kaiser Wilhelmstr. 49 (am Hauptbhf.)

Nur pädagogisch gebildete Lehrkräfte.
Hervorragende Unterrichtserfolge.
Einzelunterricht.
Anmeldungen täglich 12-3 Uhr.
Eccarius-Sieber.

Dienstag, den 14. November 1911,

Abonnement 3

UNDINE

Romantische Zauberoper in 4 Aufzügen, frei bearbeitet nach de la Fouqués Erzählung.
Musik von Albert Lortzing.

Spielleitung: Robert Leffler.

Musikalische Leitung: Julian Schmedel.

Personen:

Bertalda, Tochter Herzog Heinrichs	Fritz Steln
Ritter Hugo von Ringstetten	Rudolf Gerhart
Kühleborn, ein mächtiger Wasserfürst	Ernst Bedau
Tobias, ein alter Fischer	Marie Sieg
Martha, sein Weib	Claire Lissner
Undine, ihre Pflege-tochter	Erich Hanstaengl
Pater Hellmann, Ordensgeistlicher des Kloster Maria Grub	Eugen Albert
Veit, Hugos Schildknappe	Ernst Winter
Hans, Kellermeister	Carl Gericke
Ein Hoiherr	

Edelleute des Reichs, Herolde, Knappen, Pagen, Fischer und Fischerinnen, Landleute, Wassergeister. Der 1. Aufzug spielt in einem Fischerdorf; der 2. Aufzug in der Reichsstadt im herzoglichen Schlosse; der 3. und 4. Aufzug in der Nähe und auf der Burg Ringstetten. — Zeit: 1450.

Bertalda: Elisabeth Otto vom Stadttheater Barmen als Gast.
Im 2. Aufzuge: Original-Ballett, arrangiert von der Ballettmeisterin Martha Esche, ausgeführt von Martha Esche, Sofie Biedenbach, Mizzi Reingrüber und dem Ballettpersonal.
Nach dem 2. Aufzuge findet eine längere Pause statt.

Kassenöffnung u. Einlass 7 Uhr. Anfang 7¹/₂ Uhr. Ende ungefähr 10¹/₂ Uhr.

Textbücher sind an der Kasse und bei den Billetteuren zu haben.

Umbesetzungen infolge von Erkrankungen behält sich die Direktion vor.

Krank: Olga Biesely, Cäcilie Back.

Mittelpreise.

Neu eröffnet || Anfang 10 Uhr. ||
:: Entree frei. ::
Cabaret Astoria
|| Erstklassige Kunstkräfte. ||
Berger-Ufer und
Bäckerstr.-Ecke.

Färberei Th. Schütte
Annahme-Läden in allen Stadtteilen.

WEIN-RESTAURANT
HOTEL ROYAL
am Hauptbahnhof.
Gute französische Küche. :: Best gepflegte Weine.
Vornehme elegante Räume.

RESTAURANT
HOTEL GERMANIA
am Hauptbahnhof.
Erstklassiges Bier- und Wein-Restaurant
mit guter Küche. Delikatessen der Saison.
— Caviar, Austern, Hummer etc. —

Carl von der Wipfel

Rohlenhandlung empfiehlt als Spezialität
Schmiedestrasse 17

la. Koks für Zentralheizung.
Fernsprecher 1078

HEINR. SCHÜTT, Damenschneider,

Immermannstrasse 4.
an der Oststrasse.



empfeht
in Flaschen und Gebinden
Unionbrauerei A.-G.
Düsseldorf Telefon Nr. 277

Preise des Flaschenbieres:

Export (Dortmunder Brauart)	15 Pfg.	} pro Flasche.
Münchener Brauart	14 "	
Tafelbier	13 "	

Alb. Guba Nachf.
Inh.: H. Pflug

Gegründet 1836
1911
75
Jubiläum

Feines Pelzwaren-Haus

Grabenstr. 24-26 — Telefon 3883

Spielplan.

Mittwoch, 15. Nov. 1911,
abends 7 $\frac{1}{2}$ Uhr, Ab. 4:
Der Rosenkavalier.

Donnerstag, 16. Nov. 1911,
abends 7 $\frac{1}{2}$ Uhr, Ab. 5:
Mein erlauchter Ahnherr.

Freitag, 17. Nov. 1911,
abends 7 Uhr, Ab. 6:
Die Walküre.

Samstag, 18. Nov. 1911,
abends 7 $\frac{1}{2}$ Uhr, Ab. 7:
Bummelstudenten.

Sonntag, 19. Nov. 1911,
vormittags 11 $\frac{1}{2}$ Uhr:
Vortrag von Dr. Herbert
Eulenberg: „Heinrich v. Kleist“.
Abends 7 Uhr: Auss. Ab.
Der Rodelzigeuner.

Photogr. Atelier **Hammerschlag**
Graf Adolfstr. 44
Fernsprecher 2454

Das moderne Bild zu billigem Preis.

W. Wörmbecke, Düsseldorf
Buch- und Kunsthandlung.
Schadowstrasse 25 Fernsprecher 3364

empfeht
Texte für Oper u. Schauspiel.
— Postkarten von Mitgliedern des Stadttheaters. —

KOFFER & TASCHEN

sowie alle anderen

REISE-ARTIKEL UND LEDERWAREN

kauft man am reellsten und billigsten nur im

Spezial-Geschäft E. Schmitz & Co.

Alleestrasse 35.

Telephon 3895.

Restaurant Zinter-Klöske

..... Hunsrückstrasse 16-18

Halte nach Schluss der Vorstellung
meine warme und kalte Küche aufs
beste empfohlen. **Karl Stür.**

Restaurant „Zum Hofgarten,“ direkt am Theater.

Anfang und Schluss der Vorstellungen und Pausen werden durch Klingelzeichen angezeigt.
Während der Pausen warme und kalte Küche aufs beste empfohlen! TELEPHON Nr. 1469.

Restaurant Stuhlmann, Hunsrückstrasse 13.

Nahe dem Stadttheater.

Altbekanntes Bierrestaurant der Altstadt. — Telephon Nr. 199.

Pilsener Urquell, Dortmunder Union, Franziskaner
Leistbräu, München. □ Bekannt vorzügliche Küche.

Tanzunterricht

H. Laaths-Potthoff,

an einzelne Damen u. Herren u. in Kursen zu jeder
Zeit. Arrangements von Tanz-Aufführungen.
Unterricht in der Körperkultur.
Lehrer f. Kunst- u. Gesellschaftstanz, tätig an höh. Schul.
Immermannstrasse 67.

Möbelhaus Ww. Alb. Forst

Kölnerstrasse 50.

Grosse Ausstellung moderner bürgerlicher
Wohnungs-Einrichtungen u. Einzeilmöbel.
— 60 Zimmereinrichtungen stets am Lager. —
Franko Lieferung. Unbegrenzte Garantie.

H. BENDER □ Ochsen- und Rinds-Metzgerei

Bergerallee u. Bäckerstrassen-Ecke

Prompte Bedienung

Josef Welke

...: Oststrasse Nr. 131. ...:

Spezial-Geschäft:
für Aquarienliebhaberei und Vogelpflege.

Frau H. Conrad-Eltrop □

Lehrerin der Tanzkunst.

DÜSSELDORF

Uhlandstr. 52

Johannes Büsdorff, Düsseldorf

Düsselthalerstrasse 1a · Telephon 4886
Spiegel- u. Gemälde-Rahmen-Fabrik

Spezialität:
Stilgerechte u. mod. Rahmen Pariser u. Brüsseler Vergoldung.
Kunsthandlung Vergolderet, Einrahmungen. Alte Spiegel und Gemälde-
Rahmen werden wie neu hergestellt. · Begründet 1872.

ALTES KAFFEEHAUS

Besitzer: A. FIRNSTEIN

Andreasstrasse 1 DÜSSELDORF Telephon 3908

Bodega und Weinstuben.

CALLMANN'S

Wild, Geflügel u. Delikatessen
überall gern gegessen.

Beste u. billigste Bezugs-
quelle in Wild u. Geflügel

Carl Callmann

Oststr. 172 Fernspr. 4828.
Geflügel en gros u. detail.

MODES.

ANNY COHRS,

Karlstrasse 6, 1. Etage,
an der Graf Adolfstrasse.

Telephon 9375.

Eleganter Etagensalon.

Ausstattung von Original Pariser und
Wiener Modellen.

Hüte werden zum Umarbeiten
angenommen.

Die echten Biere wie: Pilsener Urquell, Münchner Löwenbräu, Fürstenberg-
bräu (hell), Dortmunder Aktienbier (hell) sind ausser in Flaschen auch in
Glaskannen und Syphons in täglich frischer Füllung
z. beziehen durch:

H. J. Joosten, Flaschenbier-Verlag Cornmarkt 35-41
General-Vertreter des Gerolsteiner Sprudels und Rheiner Mineralbrunnens
Femgraber 1008

Vino Vermouth.

Pasquale Faccenda, Ital. Weingrasshandlung, gegr. 1873

Problerstuben:

Düsseldorf, Königsallee 12. Köln, Stollwerckhalle 8/10.
Hauptbureau: Düsseldorf, Königsallee 12. **Telephon 779.**

Direkter Import von

Oriental. Teppichen, Vorhängen u. Stickereien

Spezialität:

Gute, antike Exemplare transkaukasischen u. persischen Ursprunges
Unerreichte Auswahl — Billigste Preise — Ansichtssendungen franko gegen franko

— *Persönlicher Einkauf im Orient.* —

PAUL BRAESS ■ DÜSSELDORF

TELEPHON
543 und 8543

KASERNENSTRASSE 27
z. Zt. neue Sendung.

TELEPHON
543 und 8543

Spezial-Bürstengeschäft

Josef Kessel

Hoflieferant

Nur Flingerstrasse 19.

Stets Lager der neuesten

Teppichkehrmaschinen,
Parkett- und Linoleum-

:: Bohner-Bürsten, ::

sowie Reparatur-Werkstätte
derselben. Ia. Bohnerwachs.

Konditorei Müller Café

Bismarckstr. 97

neben Hotel Germania

1 Minute vom Bahnhof.

Spezialgeschäft für ff.

— Konfitüren. —

Frau Ernst-Nuchthausen

Ballettmeisterin und
Tanzlehrerin.



Düsseldorf.

Hüttenstrasse 811.

MEHRING & BURG DORF



Fernruf 9304

Klosterstrasse 12

Fernruf 9304



Vornehme Herrenschniderei

On parle français

Tailor made Costumes

English spoken.

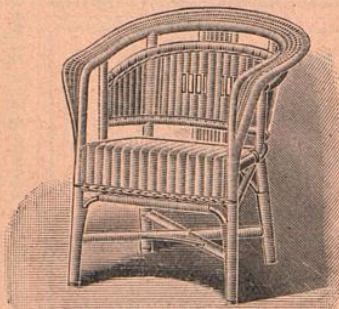

Friedrichstr.
45

D. Schmitz

Friedrichstr.
45

empfiehlt seine reichhaltige Auswahl in
Korbmöbeln für Veranden und Villen.

Ausserdem alle andern Korbwaren.

— Bürstenwaren. —

Telephon 4840



Telephon 4840

Hutfabrik Heinr. Müller, Karlsruherstrasse 84

Modernisieren, Reinigen u. Färben sämtlicher Arten Herren- u. Damen-Hüte prompt u. billig.

— Neueste Formen — Feinste Ausführung. —

Vino Vermont

Pasquale Faccenda, Ital. Weingrasshandlung, gegr. 1873

Orienta
 Gute, antik
 Unerreichte A
 PAUL
 TELEPHO
 543 und 85

Spezi
 Jo
 Nu
 Stets La
 Teppich
 Parkett
 :: Boh
 sowie Re
 derselben.

Fr
 Ballettme
 Tanze

MEH
 Fern
 Vo
 On p



Hutfa

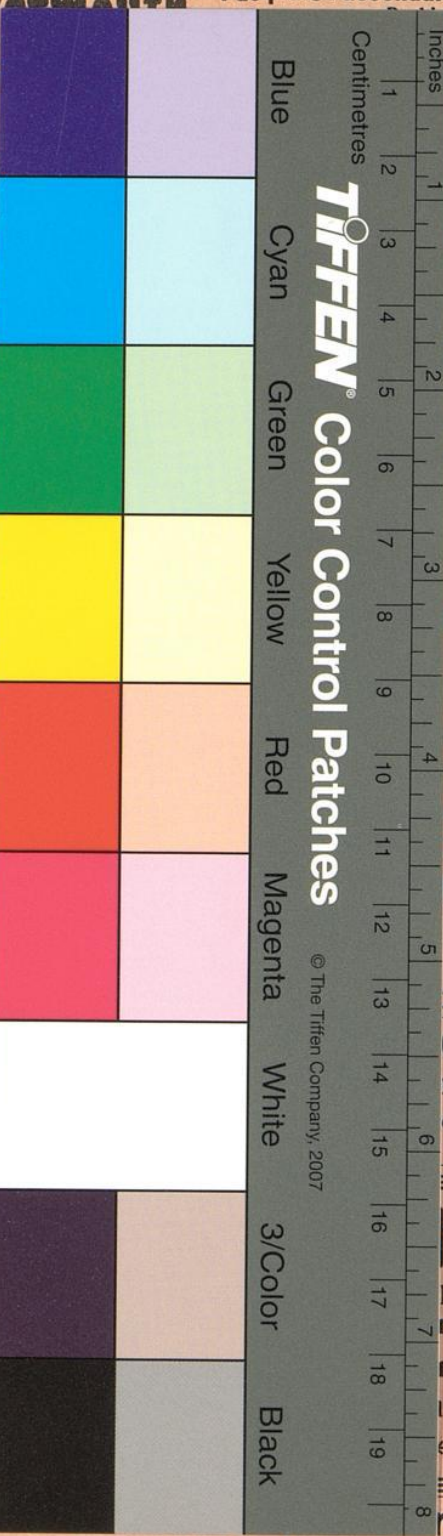

Centimetres
 1 2 3 4 5 6 7 8 9 10 11 12 13 14 15 16 17 18 19 20
 Inches
 1 2 3 4 5 6 7 8 9 10 11 12 13 14 15 16 17 18 19 20
TIFFEN Color Control Patches
 © The Tiffen Company, 2007

Blue
 Cyan
 Green
 Yellow
 Red
 Magenta
 White
 3/Color
 Black

Stuben:
 Köln, Stollwerckhalle 8/10.
 Königsallee 12. Telefon 779.
 Stickereien
 ischen Ursprunges
 n franko gegen franko
 ELDORF
 TELEPHON
 543 und 8543

Müller Café
 rckstr. 97
 Hotel Germania
 e vom Bahnhof.
 Geschäft für ff.
 nfitüren.

ausen
 Düsseldorf.
 Hüttenstrasse 811.

GDORF
 Fernruf 9304
 eiderei
 English spoken.

nmitz Friedrichstr.
 45
 hhaltige Auswahl in
 randen und Villen.
 ndern Korbwaren.
 waren.
 Telefon 4840

Karistrasse 84

Modernisieren, Reinigen u. Färben sämtlicher Arten Herren- u. Damen-Hüte prompt u. billig.
 • Neueste Formen • Feinste Ausführung. •