



Schadowstr. 21

Chasalla



Fertig nach Maß, hygienisch richtig, elegant.

13/11

Dampf-Wasch-Anstalt „Edelweiss“

Grosswäscherei

Inhaber: HEINR. SCHMORLEITZ.

Dorotheenstrasse 96. Telephon 1455.

Reinigung von Haushaltungs-, Stärke-, Hotel- und Restaurations-Wäsche.
Gardinen. Chlorfreie Behandlung. Grosse Rasenbleiche.

Nasswäsche trocken gewogen Pfund 8 Pfg.
Lieferzeit 2-3 Tage.

Ferd. Richter

Kaiserstrasse 30
GESCHÄFTSBÜCHER-FABRIK
BUCHDRUCKEREI

Geschäftsbücher und Drucksachen
— aller Art —
in sauberster Ausführung
Sämtliche Schulartikel.

Friedr. Eckert

Karlplatz 3

Zoologische Handlung

Sing- und Ziervögel jeder Art
Fische und Reptilien
Käfige und Aquarien
Sämereien und Futterartikel.

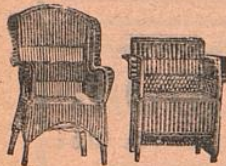

Reinh. Biehl, Kurzestrasse 18.

Eigene Erzeugnisse und Lager

moderner Rohrmöbel sowie Kranken-Klosetts und Ruhesessel,
Kinderwagen, Puppenwaren Kindermöbel usw., Korbwaren
aller Art. Reparaturen gut und billig.

Stadttheater-Friseur

Kleverstr.
Nr. 52.

Rud. Wolfertz

Empfehle
mich bei

Theateraufführungen
und in sämtlichen Haararbeiten.

HEINRICH SCHÄFER

Nähe
Humboldtstr.

Grafenberger Allee Nr. 115

Telephon
Nr. 1579.



Luxus-Fuhrgeschäft und Möbeltransport.

Empfehle zu allen Gelegenheiten, wie Visiten, Hochzeiten, Kind-
taufen, Begräbnissen etc. bei pünktlicher und sauberer Bedienung.
Spezialität: Hochelegante Braut- und Visitenwagen.

„Im goldnen Hahn“

Bolkerstr. 37

Bolkerstr. 37

Nach dem Theater bestens
empfohlen: Prima Küche zu
billigen Preisen.

ANT. NELLEN.

Meder's mech. Teppich-Entstaubungswerk
 Fernsprecher 2732 Münsterstrasse 71 Fernsprecher 2732
 Mechanisches und chemisches Reinigen von Teppichen, Portièren, Möbeln etc.
 Motten-Vertilgung unter Garantie.

AUTO-DROSCHKE

Schadowplatz, Zool. Garten Tag- und Hauptbahnhof
1929 Nacht-Betrieb. **8800**

Fremdenpension „Aurora“ Eigent.: A. Schafberger
 I. RANGES. Friedrichplatz Nr. 6. :-:-

Feinste Küche. Elegante Zimmer für jede Zeitdauer. Abonnements. Elektrisches Licht.

PETER PARDUN Täglich 3 mal frische Brötchen.
 PEMPELFORTERSTRASSE Nr. 94 Bäckerei mit elektrischem Betrieb.
 am Wehrhahn. TELEPHON 4737.

Unterricht von d. ersten
 Elementarbegriffen bis
 zur Konzerteife. Prosp.
 gratis. Eintritt jederzeit.

Leiter: Konzertmeister
H. Zilles.

Friedrichstrasse 75,
 staatl. konzessioniertes
 Konservatorium.

Musikschule

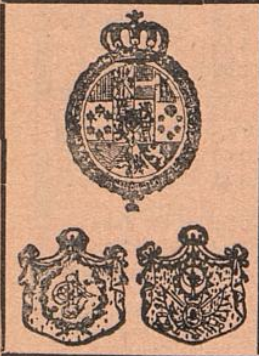

Pfeifen-Fabrik von
M. Schreiber, Hoflieferant, Düsseldorf
 Inhaber: W. MANDLER, Hoflieferant
 Communicationsstrasse 2
 Gegründet 1878

Feine Wiener Meerschaum- u. Bernsteinwaren.
 Spazier-Stöcke in größter Auswahl in Silber,
 Elfenbein, Horn u. Naturholz. Feine Lederwaren.

M. BUCHMANN, DÜSSELDORF
 Hohestrasse 51 · Telephon 3164
 Spezial-Werkstätte für
feine Leder-Möbel
 Erstklassige Ausführung. Prima Antik Rindleder
 Unübertroffene Auswahl. Mässige Preise



das selbsttätige
Waschmittel
 gibt
 blendend weisse
 Wäsche.

Persil

Henkel's Bleich-Soda

praktisch, billig,
 grösste Schonung
 Unschädlichkeit
 garantiert.
 Henkel & Co.,
 Düsseldorf.

4433 Webers Eilboten 6141

größtes und leistungsfähigstes Institut.

H. Kleiman, Tuch- u. Maßgeschäft, Friedrichstr. 101.
 Feine Herren- und Damenschneiderei nach Maß.
 Spezialität: Pelze und Pelzmäntel.

Preise der Plätze und der Billettsteuer	(Mittelpreise)		
	Mk.	Mk.	Mk.
Proszeniumsloge	7.25	und 0.75	8.—
I. Rang-Balkon die ersten 3 Reihen	5.45	„	0.55=6.—
I. Rang-Balkon die hinteren Reihen	4.55	„	0.45=5.—
I. Rang-Mittelloge die ersten 2 Reihen	4.50	„	0.50=5.—
I. Rang-Mittelloge die hinteren Reihen	3.60	„	0.40=4.—
I. Rang-Seitenloge die erste Reihe (ausser Loge 1, 2, 3, 4)	4.05	„	0.45=4.50
I. Rang-Seitenloge 1, 2, 3, 4, I. Reihe, 5—15 und 6—16 zweite Reihe	3.60	„	0.40=4.—
I. Rang-Seitenloge 1. u. 2. Platz 3 u. 4 I. Rang-Seitenloge 3. u. 4., Platz 3 u. 4 sowie dritte Reihe	3.15	„	0.35=3.50
Parkettloge	3.15	„	0.35=3.50
Parkett	3.60	„	0.40=4.—
II. Rang-Balkon	1.80	„	0.20=2.—
II. Rang-Seitenloge	1.35	„	0.15=1.50
II. Rang-Proszeniumsloge	1.35	„	0.15=1.50
Sitzparterre	1.35	„	0.15=1.50
Stehparterre	0.90	„	0.10=1.—
Galerie	0.45	„	0.05=0.50

Textbücher sind an der Kasse und bei den Billetteuren zu haben.
 Umbesetzungen infolge von Erkrankungen behält sich die Direktion vor.
 Während der Hauptpausen wird der eiserne Vorhang heruntergelassen.

Für telephonische Billettvorstellungen (Telephon 7755) wird eine Vormerkungs-
 gebühr von 20 Pfg. erhoben. Der Verkauf der Einlasskarten findet morgens von
 10—1 Uhr an der Tageskasse des Stadttheaters statt, mit Ausnahme von Parterre-
 und Galeriekarten, die an der **Galeriekasse vormittags von 1—1½ Uhr** verkauft werden.
 Die reservierten Billetts müssen am Tage der Vorstellung spätestens mittags 12 Uhr
 abgeholt sein. Vorausbestellungen von Einlasskarten für die Sonntagnachmittags-
 Vorstellungen und für die volkstümlichen Vorstellungen zu ermäßigten Preisen
 werden nicht entgegengenommen.

Fahrpläne (ab 10 Uhr abends)

1. Städtische Strassenbahn:

Nach Schluss der Vorstellung stehen Strassenbahn-Extrawagen vor dem
 Haupteingange des Stadttheaters in der Alleestrasse nach: 1. Grafenberg,
 2. Zoologischer Garten, 3. Hauptbahnhof, 4. Unterbilk (Flora) und 5. Derendorf
 in dieser Reihenfolge bereit. Es wird besonders darauf hingewiesen, dass
 der nach Derendorf fahrende Extrawagen durch die Alleestrasse, Hofgarten-
 allee, Kaiserstrasse, Nordstrasse und Münsterstrasse fährt.

2. Rheinische Bahngesellschaft (ab Ratingertor):

- a) Lokalverkehr (Oberkassel) alle 10 Minuten bis Abends 1144, dann 1152
1210, 1220 1230, 1240, 1250, 126, 112, 120 200
- b) nach Neuss: 1022, 1052 1122 1152 1222
- c) nach Crefeld: 1002, 1032, 1102, 1124, 1220
- d) nach Uerdingen: 1032, 1124

3. Düsseldorf-Kaiserswerth: 1022, 1112 1122 (ab Nordstrasse)

4. Staatsbahn (ab Hauptbahnhof):

- a) nach Benrath-Cöln: 1012 1104 1112 122 (alle direkt Cöln), 1124 (ausserdem
Sonntags 1224)
- b) nach Duisburg: 1022, 1012, 1102, 1111, 1122, 1202, 1211, 122 alle direkt
Duisburg) 1232 (ausserdem Sonntags 1222, 1122)
- c) nach Neuss: 1021 (direkt Crefeld), 1032, 1122, 1142, (ausserdem 1112 1212
Sonntags)
- d) nach Vohwinkel-Elberfeld: 1014 (hält nur in Erkrath), 1022, 1141, 1211
(hält nur in Erkrath und Vohwinkel) 144
- e) nach Kettwig-Essen: 1022, 1141
- f) nach Opladen: 1012 1122
- g) nach Ohligs, Solingen, Remscheid, Lennep: 1122 (ausserdem Sonntags 1212)
- h) nach Ratingen, Speldorf, Mülheim-Ruhr: 1244
- i) nach Gerresheim, Mettmann, Elberfeld-M.: 1124

HOTEL KAISERHOF.

23 Kaiser Wilhelmstr. 2 Min. vom Hauptbhf.
 Feines Familien-Restaurant.
 Künstler - Konzerte.
 Nach dem Theater Soupers von Mk. 1.50.

Gebrüder
HARTOCH
Flingestr. 20.



Oesterreichischer Lloyd, Triest

3. Vergnügungsreise nach Ostindien und Ceylon vom 16. Januar bis 19. März 1912. Preis einschließlich aller Spesen M. 3400.—
Prospekte und Anmeldungen bei:
Königsallee 38/40. Passagebureau W. Sehnert Telephon 9557.

Besuchen Sie nach der Vorstellung
Weinrest. Mathieu Dick, Zollstr. 9
Vorzügliche Küche.
Bestgepflegte Weine.

Ausbildung in allen Zweigen der Musik
(Opern-, Theater- und Orchester-Schule).
Prospekt gratis.
Eintritt jederzeit.
DÜSSELDORF
Sprechzeit von
4—5 Uhr.
Musik-Akademie
Städtlich konzessioniert. Dir.: Anton Waldeck.

Grammophon-Spezialhaus
G. m. b. H.
Zweigniederlassung Düsseldorf
Graf Adolfstr. 70 a.
Vorführung sämtlicher Platten ohne
Kaufzwang.
Kataloge kostenlos.

**Combination
Düsseldorfer Maler**
Direktion: Landschaftsmaler Georg Schwabe.
Düsseldorf
Bismarckstr. 55 — Telephon 8521.
Durch Zusammenschluss der Maler
direkter Verkauf an Private, ohne
jeden Zwischenhandel.
Billigst normierte, streng feste Preise!
Täglich neue Ausstellungs-Objekte!

**Konservatorium
u. Musiklehrer-Seminar**
von A. Eccarius-Sieber
DÜSSELDORF
Kaiser-Wilhelmstr. 49 (am Hauptbhf.)
Nur pädagogisch gebildete Lehrkräfte.
Hervorragende Unterrichtserfolge.
Einzelunterricht.
Anmeldungen täglich 12—3 Uhr.
Eccarius-Sieber.

Neu eröffnet Anfang 10 Uhr.
Entree frei.
Cabaret Astoria
Erstklassige Kunstkräfte. Berger-Ufer und Bäckerstr.-Ecke.

Montag, den 13. November 1911, Abonnement 2

FIDELIO

Oper in 2 Aufzügen von Treischke. Musik von Ludwig van Beethoven.
Spielleitung: Ludwig Zimmermann. Musikalische Leitung: Alfred Fröhlich.

Personen:

- | | |
|--|--------------------------|
| Don Fernando, Minister | Richard Hedler |
| Don Pizarro, Gouverneur eines Staatsgefängnisses | Gustav Waschow |
| Florestan, ein Gefangener | Fritz Bischoff |
| Leonore, seine Gattin, unter dem Namen Fidello | Erich Hanfstaengl |
| Rocco, Kerkermeister | Hermine Fröhlich-Förster |
| Marzeline, seine Tochter | Eugen Albert |
| Jaquino, Pförtner | Peter Kirschbaum |
| Staatsgefängene | Ernst Bedau |

Staatsgefängene, Offiziere, Wache, Volk.

Ort der Handlung: Ein spanisches Staatsgefängnis bei Sevilla.

** Fidelio: Else Bräuner vom Stattheater Teplitz als Gast auf Engagement.

Der Vorstellung geht die Leonoren-Ouvertüre Nr. 3 voran.

Nach dem 1. Aufzuge findet eine längere Pause statt.

Während der Ouvertüre sind sämtl. Eingangstüren zum Zuschauerraum geschlossen.

Kassenöffnung u. Einlass 7 Uhr. Anfang 7 1/2 Uhr. Ende ungefähr 10 1/4 Uhr.

Textbücher sind an der Kasse und bei den Billetteuren zu haben.

Umbesetzungen infolge von Erkrankungen behält sich die Direktion vor.

Krank: Olga Bieselly, Cäcilie Back.

Mittelpreise.

Herz-Stiefel.
Damen-Abend-Schuhe
Herren-Lack-Stiefel
Stets das Neueste.
Schuh-Haus **Silbermann**
Ecke Grabenstrasse.

Adolf Matthaei
Damenkonfektion
Manufakturwaren
Schadowstr. 36

Flügel Pianos
IBACH
Schadowstr. 52
Telephon 1237
Pianos Harmoniums
Bei Kauf und Miete
größte Auswahl u. weitgehendstes
Entgegenkommen.

Färberei Th. Schütte
Annahme-Läden in allen Stadtteilen.

WEIN-RESTAURANT
HOTEL ROYAL
am Hauptbahnhof.
Gute französische Küche. Best gepflegte Weine.
Vornehme elegante Räume.

RESTAURANT
HOTEL GERMANIA
am Hauptbahnhof.
Erstklassiges Bier- und Wein-Restaurant
mit guter Küche. Delikatessen der Saison.
Caviar, Aastern, Hummer etc.

Carl von der Wipfel Kohlenhandlung empfiehlt als Spezialität **la. Koks** für Zentralheizung.
Schmiedestrasse 17 Fernsprecher 1078

HEINR. SCHÜTT, Damenschneider,

Immermannstrasse 4.
an der Oststrasse.

Alb. Guba Nachf.
Inh.: H. Pflug

Gegründet
1836

Pelzwaren-Haus



1911

Feines
Grabenstr. 24-26 — Telefon 3883



empfehl

in Flaschen und Gebinden
Unionbrauerei A.-G.
Düsseldorf Telefon Nr. 277

Preise des Flaschenbieres:

Export (Dortmunder Brauart)	15 Pfg.	} pro Flasche.
Münchener Brauart	14 "	
Tafelbier	13 "	

W. Wörmbecke, Düsseldorf
Buch- und Kunsthandlung.
Schadowstrasse 25 Fernsprecher 3364

empfehl
Texte für Oper u. Schauspiel.
— Postkarten von Mitgliedern des Stadttheaters. —

KOFFER & TASCHEN

sowie alle anderen

REISE-ARTIKEL UND LEDERWAREN

kauft man am reellsten und billigsten nur im

Spezial-Geschäft **E. Schmitz & Co.**

Alleestrasse 35.

Telephon 3895.

Spielplan.

Dienstag, 14. Nov. 1911,
abends 7 $\frac{1}{2}$ Uhr, Ab. 3:
Undine.

Mittwoch, 15. Nov. 1911,
abends 7 $\frac{1}{2}$ Uhr, Ab. 4:
Der Rosenkavalier.

Donnerstag, 16. Nov. 1911,
abends 7 $\frac{1}{2}$ Uhr, Ab. 5:
Mein erlauchter Ahnherr.

Freitag, 17. Nov. 1911,
abends 7 Uhr, Ab. 6:
Die Walküre.

Samstag, 18. Nov. 1911,
abends 7 Uhr, Ab. 7:
Bummelstudenten.

Photogr. Atelier **Hammerschlag**

Fernsprecher 2454

Graf Adolfstr. 44

Das moderne Bild zu billigem Preis.

Restaurant Zinter-Klöske

..... Hunsrückstrasse 16—18

Halte nach Schluss der Vorstellung
meine warme und kalte Küche aufs
beste empfohlen. **Karl Stüer.**

Restaurant „Zum Hofgarten,“ direkt am Theater.

Anfang und Schluss der Vorstellungen und Pausen werden durch Klingelzeichen angezeigt.
Während der Pausen warme und kalte Küche aufs beste empfohlen! TELEPHON Nr. 1469.

Restaurant Stuhlmann, Hunsrückstrasse 13.

Nah dem Stadttheater.

Altbekanntes Bierrestaurant der Altstadt. — Telephon Nr. 199.

Pilsener Urquell, Dortmunder Union, Franziskaner
Leistbräu, München. □ Bekannt vorzügliche Küche.

Tanzunterricht

H. Laaths-Pothoff, Lehrer

an einzelne Damen u. Herren u. in Kursen zu jeder
Zeit. Arrangements von Tanz-Aufführungen.
Unterricht in der Körperkultur.
f. Kunst- u. Gesellschaftstanz, tätig an höh. Schul.
Immermannstrasse 67.

Möbelhaus Ww. Alb. Forst

Kölnerstrasse 50.

Grosse Ausstellung moderner bürgerlicher
Wohnungs-Einrichtungen u. Einzeilmöbel.
— 60 Zimmereinrichtungen stets am Lager.
Franko Lieferung. Unbegrenzte Garantie.

H. BENDER □ Ochsen- und Rinds-Metzgerei

Bergerallee u. Bäckerstrassen-Ecke

Prompte Bedienung

Josef Welke

:-: Oststrasse Nr. 131. :-:

Spezial-Geschäft

für Aquarienliebhaberei und Vogelpflege.

Frau H. Conrad-Eltrop □

Lehrerin der Tanzkunst.

DÜSSELDORF

Uhlandstr. 52

Johannes Blüsdorff, Düsseldorf

Düsselthalerstrasse 1a · Telephon 4886
Spiegel- u. Gemälde-Rahmen-Fabrik

Spezialität:
Stilgerechte u. mod. Rahmen Pariser u. Brüsseler Vergoldung.
Kunsthandlung Vergolderet, Einrahmungen. Alte Spiegel und Gemälde-
Rahmen werden wie neu hergestellt. · Gegründet 1872.

ALTES KAFFEEHAUS

Besitzer: A. FIRNSTEIN

Andreasstrasse 1 DÜSSELDORF Telephon 3908

Bodega und Weinstuben.

CALLMANN'S

Wild, Geflügel u. Delikatessen
überall gern gegessen.

Beste u. billigste Bezugs-
quelle in Wild u. Geflügel

Carl Callmann

Oststr. 172 Fernspr. 4828.
Geflügel en gros u. detail.

MODES.

ANNY COHRS,

Karlstrasse 6, 1. Etage,
an der Graf Adolfstrasse.

Telephon 9375.

Eleganter Etagensalon.

Ausstattung von Original Pariser und
Wiener Modellen.

Hüte werden zum Umarbeiten
angenommen.

Die echten Biere wie: Pilsener Urquell, Münchner Löwenbräu, Fürstenberg-
bräu (heiß), Dortmunder Aktienbier (heiß) sind ausser in Flaschen auch in
Glaskannen und Syphons in täglich frischer Füllung
zu beziehen durch:

H. J. Joosten, Flaschenbier-Verlag Gemeinestr. 35-41
General-Vertreter des Gerolsteiner Sprudels und Rheiner Mineralbrunnens
Fernsprecher 1055

Vino Vermouth.

Pasquale Faccenda. Ital. Weingrasshandlung, gegr. 1873

Probleerstuben:

Düsseldorf, Königsallee 12. Köln, Stollwerckhalle 8/10.
Hauptbureau: Düsseldorf, Königsallee 12. Telephon 779.

Direkter Import von Oriental. Teppichen, Vorhängen u. Stickereien

Spezialität:

Gute, antike Exemplare transkaukasischen u. persischen Ursprunges
Unerreichte Auswahl — Billigste Preise — Ansichtssendungen franko gegen franko
————— Persönlicher Einkauf im Orient. —————

PAUL BRAESS ■ DÜSSELDORF

TELEPHON
543 und 8543

KASERNENSTRASSE 27
z. Zt. neue Sendung.

TELEPHON
543 und 8543

Spezial-Bürstengeschäft
Josef Kessel
Hoflieferant
Nur Flingerstrasse 19.
Stets Lager der neuesten
Teppichkehrmaschinen,
Parkett- und Linoleum-
:: Bohner-Bürsten, ::
sowie Reparatur-Werkstätte
derselben. Ia. Bohnerwachs.

Konditorei **Müller** Café
Bismarckstr. 97

neben Hotel Germania
1 Minute vom Bahnhof.

Spezialgeschäft für ff.
Konfitüren.

Frau Ernst-Nuchthausen

Ballettmeisterin und
Tanzlehrerin.



Düsseldorf.
Küthenstrasse 811.

MEHRING & BURG DORF

Fernruf 9304 Klosterstrasse 12 Fernruf 9304
Vornehme Herrenschniderei
On parle français — Tailor made Costumes — English spoken.

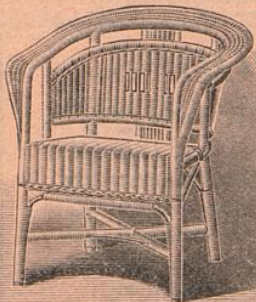

Friedrichstr. **D. Schmitz** Friedrichstr.
45 45

empfiehlt seine reichhaltige Auswahl in
Korbmöbeln für Veranden und Villen.

Ausserdem alle andern Korbwaren.
Bürstenwaren.

Telephon 4840 * Telephon 4840

Hutfabrik **Heinr. Müller**, Karlstrasse 84

Modernisieren, Reinigen u. Färben sämtlicher Arten Herren- u. Damen-Hüte prompt u. billig.
• Neueste Formen — Feinste Ausführung. •

Vino Vermouth

Pasquale Faccenda. Ital. Weingrosshandlung, gegr. 1873

Probleerstuben:

Köln, Stollwerckhalle 8/10.
Königsallee 12. Telephone 779.

Oriental

Gute, antike
Unerreichte Au

PAUL

TELEPHON
543 und 854

Stickereien

chen Ursprunges
franko gegen franko

ELDORF

TELEPHON
543 und 8543

Spezial
Stets La

Teppiche
Parkett

Bo

sowie Re
derselben

Ballett
Jan

ME

F

V

O

Hut

Modernisieren, Reinigen u. Färben sämtlicher Arten Hüte

• Neueste Formen • Feinste Ausführung. •

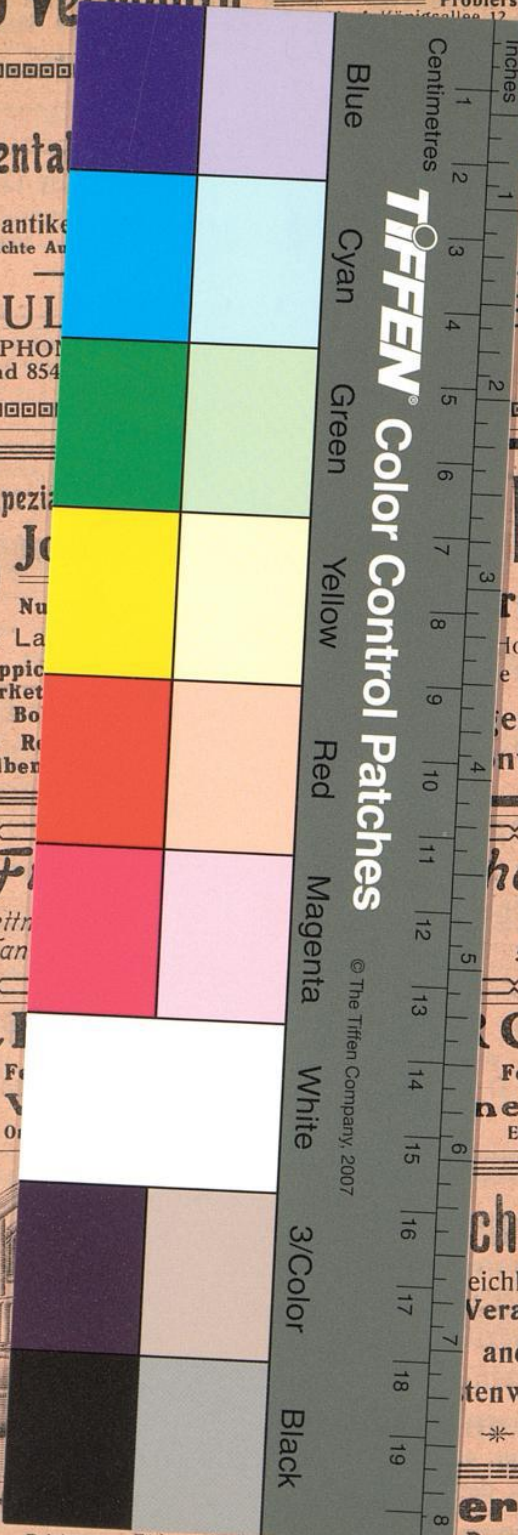

TIFFEN® Color Control Patches

© The Tiffen Company, 2007

Müller Café
rckstr. 97

Hotel Germania
e vom Bahnhof.

Geschäft für ff.
nfitüren.

hausen

Düsseldorf.
Küttensstrasse 811.

GDORF

Fernruf 9304

neiderei

Englisch spoken.

chmitz Friedrichstr.
45

reichhaltige Auswahl in
Veranden und Villen.

ändern Korbwaren.
tenwaren.

* Telephone 4840

er, Karlstrasse 84

Damen-Hüte prompt u. billig.