

Meder's mech. Teppich-Entstaubungswerk
 Fernsprecher 2732 Münsterstrasse 71 Fernsprecher 2732
 Mechanisches und chemisches Reinigen von Teppichen, Portièren, Möbeln etc.
Motten-Vertilgung unter Garantie.

AUTO-DROSCHKE

Schadowplatz, Zool. Garten Tag- und Hauptbahnhof

■ **1929** ■ Nacht-Betrieb. ■ **8800** ■

Fremdenpension „Aurora“ Eigent.: A. Schafberger
 Friedrichplatz Nr. 6. :--:

I. RANGES.

Feinste Küche. Elegante Zimmer für jede Zeitdauer. Abonnements. Elektrisches Licht.

PETER PARDUN Täglich 3 mal frische Brötchen.

PEMPELFORTERSTRASSE Nr. 94 Bäckerei mit elektrischem Betrieb.
 am Wehrhahn. TELEPHON 4737.

 	<p>Pfeifen-Fabrik von M. Schreiber, Hoflieferant, Düsseldorf Inhaber: W. MANDLER, Hoflieferant Communicationsstrasse 2 Gegründet 1878</p> <p><u>Feine Wiener Meerschaum- u. Bernsteinwaren.</u> <u>Spazier-Stöcke in größter Auswahl in Silber,</u> <u>Elfenbein, Horn u. Naturholz. Feine Lederwaren.</u></p>
--	---

	<p>M. BUCHMANN, DÜSSELDORF Hohestrasse 51 · Telephon 3164 Spezial-Werkstätte für feine Leder-Möbel Erstklassige Ausführung. Prima Antik Rindleder</p> <p>Unübertroffene Auswahl. Mässige Preise</p>
---	---

Unterricht von d. ersten
 Elementarbeginnen bis
 zur Konzertsreife. Prosp.
 gratis. Eintritt jederzeit.

Leiter: Konzertmeister
H. Zilles.

Friedrichstrasse 75,
 staatl. konzessioniertes
 Konservatorium.

Musikschule

<p>das selbsttätige Waschmittel gibt blendend weisse Wäsche.</p>	<h1>Persil</h1>	<p>praktisch, billig, grösste Schonung Unschädlichkeit garantiert. Henkel & Co., Düsseldorf.</p>
---	-----------------	---

Henkel's Bleich-Soda

4433 Webers Eilboten 6141

größtes und leitungsfähigstes Institut.

N. Kleiman, Tuch- u. Maßgeschäft, Friedrichstr. 101.
 Feine Herren- und Damenschneiderei nach Maß. Spezialität: Pelze und Pelzmäntel.

Preise der Plätze und der Billettsteuer (Kleine Preise).

	Mk.	Mk. Mk.
Proszeniumsloge	6.35	und 0.65=7.—
I. Rang-Balkon die ersten 3 Reihen	4.55	„ 0.45=5.—
I. Rang-Balkon die hinteren Reihen	3.60	„ 0.40=4.—
I. Rang-Mittelloge die ersten 2 Reihen	3.60	„ 0.40=4.—
I. Rang-Mittelloge die hinteren Reihen	3.15	„ 0.35=3.50
I. Rang-Seitenloge die erste Reihe (ausser Loge 1, 2, 3, 4)	3.15	„ 0.35=3.50
I. Rang-Seitenloge 1, 2, 3, 4, I. Reihe, 5—15 und 6—16 zweite Reihe	2.70	„ 0.30=3.—
I. Rang-Seitenloge 1. u. 2. Platz 3 u. 4 I. Rang-Seitenloge 3. u. 4., Platz 3 u. 4 sowie dritte Reihe	2.25	„ 0.25=2.50
Parkettloge	2.70	„ 0.30=3.—
Parkett	3.15	„ 0.35=3.50
II. Rang-Balkon	1.35	„ 0.15=1.50
II. Rang-Seitenloge	0.90	„ 0.10=1.—
II. Rang-Proszeniumsloge	0.90	„ 0.10=1.—
Sitzparterre	1.10	„ 0.15=1.25
Stehparterre	0.65	„ 0.10=0.75
Galerie	0.45	„ 0.05=0.50

Textbücher sind an der Kasse und bei den Billetteuren zu haben.
 Umbesetzungen infolge von Erkrankungen behält sich die Direktion vor.
 Während der Hauptpausen wird der eiserne Vorhang heruntergelassen.

Für telephonische Billettvorstellungen (Telephon 7755) wird eine Vormerkungsgeld von 20 Pfg. erhoben. Der Verkauf der Einlasskarten findet morgens von 10—1 Uhr an der Tageskasse des Stadttheaters statt, mit Ausnahme von Parterre- und Galeriekarten, die an der **Galeriekasse vormittags von 1—1½ Uhr** verkauft werden. Die reservierten Billetts müssen am Tage der Vorstellung spätestens mittags 12 Uhr abgeholt sein. Vorausbestellungen von Einlasskarten für die Sonntagmittagsvorstellungen und für die volkstümlichen Vorstellungen zu ermäßigten Preisen werden nicht entgegengenommen.

Fahrpläne (ab 10 Uhr abends)

1. Städtische Strassenbahn:

Nach Schluss der Vorstellung stehen Strassenbahn-Extrawagen vor dem Haupteingange des Stadttheaters in der Alleestrasse nach: 1. Grafenberg, 2. Zoologischer Garten, 3. Hauptbahnhof, 4. Unterbilk (Flora) und 5. Derendorf in dieser Reihenfolge hereit. Es wird besonders darauf hingewiesen, dass der nach Derendorf fahrende Extrawagen durch die Alleestrasse, Hofgartenallee, Kaiserstrasse, Nordstrasse und Münsterstrasse fährt.

2. Rheinische Bahngesellschaft (ab Ratingertor):

- a) Lokalverkehr (Oberkassel) alle 10 Minuten bis Abends 1144, dann 1152, 1210, 1220, 1230, 1240, 1250, 105, 115, 130, 200
- b) nach Neuss: 1022, 1032, 1042, 1122, 1132, 1222
- c) nach Crefeld: 1021, 1031, 1101, 1111, 1211
- d) nach Uerdingen: 1011, 1111

3. Düsseldorf-Kaiserswerth: 1030, 1110, 1150 (ab Nordstrasse)

4. Staatsbahn (ab Hauptbahnhof):

- a) nach Benrath-Cöln: 1012, 1104, 1112, 102 (alle direkt Cöln), 1124 (ausserdem Sonntags 1224)
- b) nach Duisburg: 1002, 1012, 1102, 1117, 1132, 1202, 1217, 132 (alle direkt Duisburg) 1222 (ausserdem Sonntags 1022, 1122)
- c) nach Neuss: 1021 (direkt Crefeld), 1032, 1122, 1142, (ausserdem 1110, 1210 Sonntags)
- d) nach Vohwinkel-Elberfeld: 1014 (hält nur in Erkrath), 1032, 1141, 1211 (hält nur in Erkrath und Vohwinkel) 144
- e) nach Kettwig-Essen: 1022, 1141
- f) nach Opladen: 1010, 1122
- g) nach Ohligs, Solingen, Remscheld, Lennep: 1122 (ausserdem Sonntags 1212)
- h) nach Ratingen, Speldorf, Mülheim-Ruhr: 1244
- i) nach Gerresheim, Mettmann, Elberfeld-M.: 1124

HOTEL KAISERHOF.

23 Kaiser Wilhelmstr. 2 Min. vom Hauptbhf.
 Feines Familien-Restaurant.
 Künstler-Konzerte.
 Nach dem Theater Soupers von Mk. 1.50.

Gebrüder **HARTOCH**
Fliegerstr. 20.



Königlich Holländischer Lloyd Regelmässiger Passagierdienst nach Südamerika. Hervorragende Verpflegung, drahtlose Telegraphie, Kabinen und Gesellschaftsräume mit vollendetem Komfort ausgestattet.
Königsallee 38/40. Passagebureau W. Sehnert Telephon 9557.

Besuchen Sie nach der Vorstellung **Weinrest, Mathieu Dick, Zollstr. 9** Bestgepflegte Weine. Vorzügliche Küche.

Ausbildung in allen Zweigen der Musik (Opern-, Theater- und Orchester-Schule). Eintritt jederzeit. Prospekt gratis.
DÜSSELDORF Charlottenstr. 51 Sprechzeit von 4-5 Uhr.
Musik-Akademie Städtlich konzessioniert. Dir.: Anton Waldeck.

Grammophon-Spezialhaus
G. m. b. H.
Zweigniederlassung Düsseldorf Graf Adolfstr. 70 a.
Vorführung sämtlicher Platten ohne Kaufzwang.
Kataloge kostenlos.

Combination Düsseldorfer Maler
Direktion: Landschaftsmaler Georg Schwabe.
Düsseldorf Bismarckstr. 55 — Telephon 8521
Durch Zusammenschluss der Maler direkter Verkauf an Private, ohne jeden Zwischenhandel.
Billigst normierte, streng feste Preise! Täglich neue Ausstellungs-Objekte!

Konservatorium u. Musiklehrer-Seminar
von A. Eccarius-Sieber
DÜSSELDORF
Kaiser Wilhelmstr. 49 (am Hauptbhf.)
Nur pädagogisch gebildete Lehrkräfte. Hervorragende Unterrichtserfolge. Einzelunterricht. Anmeldungen täglich 12-3 Uhr.
Eccarius-Sieber.

Mittwoch, 8. Nov. 1911, **Zum ersten Male:** Abonnement 6

Bummelstudenten

Posse mit Gesang in 5 Bildern nach E. Pohl's und H. Wilken's „Auf eigenen Füßen“ von Rudolf Bernauer und Rudolf Schanzer. Neue Musikleinlagen von Willy Bredschneider und Bogumil Zepler.
Spielleitung: Belá Duschak. Musikalische Leitung: Paul Steinhausen.

Erstes Bild (Vorspiel): In dulci jubilo.

Herm. Pfannenschmidt	Willy Beuger	Liese, Kellnerin	Nora Reinhard
Adolar Beseler, gen. Matsch	Ernst Herz	Pinkert	Robert Nonnenbruch
von Schranken	Fritz Hellmuth	Glattbein	Robert Scholz
Röthelmann	Emil Wirth	Agnes Herbach, Waise	Gabriele Wiener
Liebnitz	Max Wogritsch		
Wörmel	Gebhart Pirovino		

Studenten, Kellner
Ort: Heidelberg.

Zweites Bild: Die verzwickte Erbschaft.

Hermann Pfannenschmidt	Willy Beuger	Wörmel	Gebhart Pirovino
Matsch	Ernst Herz	Pinkert	Robert Nonnenbruch
Liese	Nora Reinhardt	Glattbein	Robert Scholz
Maroni	Erich Ponto	Lobedanz, Justizrat	Arthur Schetter
Röthelmann	Emil Wirth		
Liebnitz	Max Wogritsch		

Studenten, Erben
Ort: Saal auf Pfeiffermanns Gate.

Drittes Bild: Blühendes Geschäft.

Hermann Pfannenschmidt, Restaurateur	Willy Beuger	Glattbein	Robert Scholz
Matsch, sein Compagnon	Ernst Herz	Ein Gipsfigurenhändler	Paul Hermann
Liese, Wirtschafterin	Nora Reinhard	Eine Waschfrau	Caroline Biel
Maroni	Erich Ponto	Ein Schlichterjunge	Frieda Hock
Edel, ein Kellnerjunge	Claire Norden	Ein Bäckerjunge	Flory Heine
Agnes	Gabriele Wiener	Ein Bierfahrer	Jahn Hofknecht

Ort: Berlin, Restaurant „Pfannenschmidt“.

Viertes Bild: Das seltsame Konservatorium.

Hermann Pfannenschmidt	Willy Beuger	Kampfmeyer	Heinrich Gärtner
Ma sch	Ernst Herz	August, sein kleiner Sohn	Käthe Hofknecht
Liese	Nora Reinhard	Ein Gerichtsvollzieher	Hugo Lazak
Röthelmann	Emil Wirth	Pinkert	Robert Nonnenbruch
Maroni	Erich Ponto	Glattbein	Robert Scholz

Ort: Berlin.

Fünftes Bild: Beim Volksanwalt.

Adolar Matsch, Volksanwalt	Ernst Herz	Lobedanz	Arthur Schetter
Liese, seine Frau	Nora Reinhard	Pinkert	Robert Nonnenbruch
Hermann Pfannenschmidt	Willy Beuger	Glattbein	Robert Scholz
Maroni	Erich Ponto	Otto, Budiker	Oscar Borkenhagen
Agnes	Gabriele Wiener	Frau Otto	Eise Klitner

Ort: Matschs Bureau.

Nach dem 2. und 3. Bilde findet je eine längere Pause statt.

Herz-Stiefel.
Damen-Abend-Schuhe
Herren-Lack-Stiefel
Stets das Neueste.
Schuh-Haus **Silbermann**
Ecke Grabenstrasse.

Adolf Matthaei
Damenkonfektion
Manufakturwaren
Schadowstr. 36

Flügel Pianos
IBACH
Schadowstr. 52
Telephon 1237
Pianos Harmoniums
Bei Kauf und Miete
grösste Auswahl u. weitgehendstes Entgegenkommen.

Neu eröffnet **Cabaret Astoria**
Anfang 10 Uhr. Entree frei.
Erstklassige Kunstkräfte.
Berger-Ufer und Bäckerstr.-Ecke.

Färberei Th. Schütte
Annahme-Läden in allen Stadtteilen.

WEIN-RESTAURANT HOTEL ROYAL
am Hauptbahnhof.
Bets französische Küche. :: Best gepflegte Weine.
Vornehme elegante Räume.

RESTAURANT HOTEL GERMANIA
am Hauptbahnhof.
Erstklassiges Bier- und Wein-Restaurant mit guter Küche. Delikatessen der Saison.
Caviar, Austern, Hummer etc.

Carl von der Wipfel Kohlenhandlung empfiehlt als Spezialität **la. Koks für Zentralheizung.**
Schmiedestrasse 17 Fernsprecher 1078

HEINR. SCHÜTT, Damenschneider,
 Immernannstrasse 4.
 an der Oststrasse.

W. Wörmbecke, Düsseldorf
 Buch- und Kunsthandlung.
 Schadowstrasse 25 Fernsprecher 3364

empfehl
Texte für Oper u. Schauspiel.
 — Postkarten von Mitgliedern des Stadttheaters. —

KOFFER 8 TASCHEN

sowie alle anderen

REISE-ARTIKEL UND LEDERWAREN

kauft man am reellsten und billigsten nur im

Spezial-Geschäft E. Schmitz & Co.

Alleestrasse 35.

Telephon 3895.

Gegründet 1911
 1836
75 Jubiläum
Alb. Guba Nachf.
 Inh.: H. Pflug
Feines Pelzwaren-Haus
 Grabenstr. 24—26 — Telephone 3883

Spielplan.

Donnerstag, 9. Nov. 1911,
 abends 7 $\frac{1}{2}$ Uhr, Ab. 7:

Bildschnitzer.

Liebestraum (Le songe d'un
 soir d'amour).

Florentinische Tragödie.

Freitag, 10. Nov. 1911,
 abends 7 $\frac{1}{2}$ Uhr, Ab. 8:

Cavalleria rusticana.

Der Bajazzo.

Samstag, 11. Nov. 1911,
 abends 7 Uhr: Auss. Ab.

Zur Feier von Schillers
 Geburtstag:

Wallensteins Tod.

Photogr. Atelier Hammerschlag
 Graf Adolfstr. 44 Fernsprecher 2454
Das moderne Bild zu billigem Preis.



empfehl
in Flaschen und Gebinden
Unionbrauerei A.-G.
Düsseldorf Telephon Nr. 277

Preise des Flaschenbieres:

Export (Dortmunder Brauart) .	15 Pfg.	} pro Flasche.
Münchener Brauart .	14 "	
Tafelbier .	13 "	

Restaurant Zifer-Klöske

..... Hunsrückenstrasse 16-18

Halte nach Schluss der Vorstellung
meine warme und kalte Küche aufs
beste empfohlen. **Karl Stür.**

Restaurant „Zum Hofgarten,“ direkt am Theater.

Anfang und Schluss der Vorstellungen und Pausen werden durch Klingelzeichen angezeigt.
Während der Pausen warme und kalte Küche aufs beste empfohlen! TELEPHON Nr. 1469.

Restaurant Stuhlmann, Hunsrückenstrasse 13.

Nah dem Stadttheater.

Altbekanntes Bierrestaurant der Altstadt. — Telephon Nr. 199.

Pilsener Urquell, Dortmunder Union, Franziskaner
Leistbräu, München. □ Bekannt vorzügliche Küche.

Tanzunterricht

H. Laaths-Potthoff, Lehrer f. Kunst- u. Gesellschaftstanz, tätig an höh. Schul.

an einzelne Damen u. Herren u. in Kursen zu jeder
Zeit. Arrangements von Tanz-Aufführungen.
Unterricht in der Körperkultur.
Immermannstrasse 67.

Möbelhaus Ww. Alb. Forst

Kölnerstrasse 50.

Grosse Ausstellung moderner bürgerlicher
Wohnungs-Einrichtungen u. Einzeilmöbel.
— 60 Zimmereinrichtungen stets am Lager. —
Franko Lieferung. Unbegrenzte Garantie.

H. BENDER, Ochsen- und Rinds-Metzgerei

Bergerallee u. Bäckerstrassen-Ecke

Prompte Bedienung

Josef Welke

:-: Oststrasse Nr. 131. :-:

Spezial-Geschäft
für Aquarienliebhaberei und Vogelpflege.

Frau H. Conrad-Eltrop □ DÜSSELDORF

Lehrerin der Tanzkunst.

Uhlandstr. 52

Johannes Büsdorff, Düsseldorf

Düsselthalerstrasse 1a Telephon 4886
Spiegel- u. Gemälde-Rahmen-Fabrik

Spezialität:
Stilgerechte u. mod. Rahmen Pariser u. Brüsseler Vergoldung.
Kunsthandlung Vergolderet, Einrahmungen. Alte Spiegel und Gemälde-
Rahmen werden wie neu hergestellt. • Begründet 1872.

ALTES KAFFEEHAUS

Besitzer: A. FIRNSTEIN

Andreasstrasse 1 DÜSSELDORF Telephon 3908

Bodega und Weinstuben.

CALLMANN'S

Wild, Geflügel u. Delikatessen
überall gern gegessen.

Beste u. billigste Bezugs-
quelle in Wild u. Geflügel

Carl Callmann

Oststr. 172 Fernspr. 4828.
Geflügel en gros u. detail.

MODES.

ANNY COHRS,

Karlstrasse 6, 1. Etage,
an der Graf Adolfstrasse.

Telephon 9375.

Eleganter Etagensalon.

Ausstattung von Original Pariser und
Wiener Modellen.

Hüte werden zum Umarbeiten
angenommen.

Die echten Biere wie: Pilsener Urquell, Münchner Löwenbräu, Fürstenberg-
bräu (hell), Dortmunder Aktienbräu (hell) sind ausser in Flaschen auch in
Glaskannen und Syphons in täglich frischer Füllung
zu beziehen durch:

H. J. Joosten, Flaschenbier-Verlag
General-Vertreter des Gerolsteiner Sprudels und Rheiner Mineralbrunnens
Gerolsteinerstr. 35-41
Fernspr. 1035

Vino Vermouth.

Pasquale Faccenda. Ital. Weingrosshandlung, gegr. 1873

Probierstuben:
Düsseldorf, Königsallee 12. Köln, Stollwerckhalle 8/10.
Hauptbureau: Düsseldorf, Königsallee 12. **Telephon 779.**

Direkter Import von Oriental. Teppichen, Vorhängen u. Stickereien

Spezialität:

Gute, antike Exemplare transkaukasischen u. persischen Ursprunges
Unerreichte Auswahl — Billigste Preise — Ansichtssendungen franko gegen franko
———— Persönlicher Einkauf im Orient. ————

PAUL BRAESS ■ DÜSSELDORF

TELEPHON
543 und 8543

KASERNENSTRASSE 27
z. Zt. neue Sendung.

TELEPHON
543 und 8543

Spezial-Bürstengeschäft
Josef Kessel
Hoflieferant
Nur Flingerstrasse 19.
Stets Lager der neuesten
Teppichkehrmaschinen,
Parkett- und Linoleum-
:: Bohner-Bürsten, ::
sowie Reparatur-Werkstätte
derselben. Ia. Bohnerwachs.

Konditorei **Müller** Café
Bismarckstr. 97

neben Hotel Germania
1 Minute vom Bahnhof.

Spezialgeschäft für ff.
———— Konfitüren. ————

Frau Ernst-Huchthausen

Ballettmeisterin und
Tanzlehrerin.



Düsseldorf.
Hüttenstrasse 811.

MEHRING & BURGDORF

□□ Fernruf 9304 Klosterstrasse 12 Fernruf 9304 □□
□□ **Vornehme Herrenschniderei** □□
On parle français — Tailor made Costumes — English spoken. □□

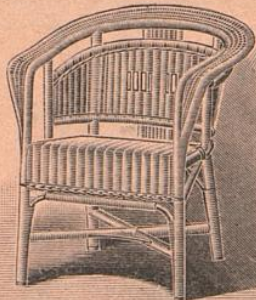

Friedrichstr. **D. Schmitz** Friedrichstr.
45 45

empfiehlt seine reichhaltige Auswahl in
Korbmöbeln für Veranden und Villen.

Ausserdem alle andern Korbwaren.
———— Bürstenwaren. ————

Telephon 4840 * Telephon 4840

Hutfabrik **Heinr. Müller**, Karlsruherstrasse 84

Modernisieren, Reinigen u. Färben sämtlicher Arten **Herren- u. Damen-Hüte** prompt u. billig.
• Neueste Formen — Feinste Ausführung. •

Vino Ver

Oriental. J

Gute, antike Ex
Unerreichte Auswah

PAUL B
TELEPHON
543 und 8543

Spezial-B
Josef
Nur Flin
Stets Lager
Teppichkehr
Parkett- und
:: Bohner-
sowie Reparatur
derselben. Ia.

Frau
Ballettmeister
Janzlehre

MEHR
Fernruf 5
Vorne
On parle fr

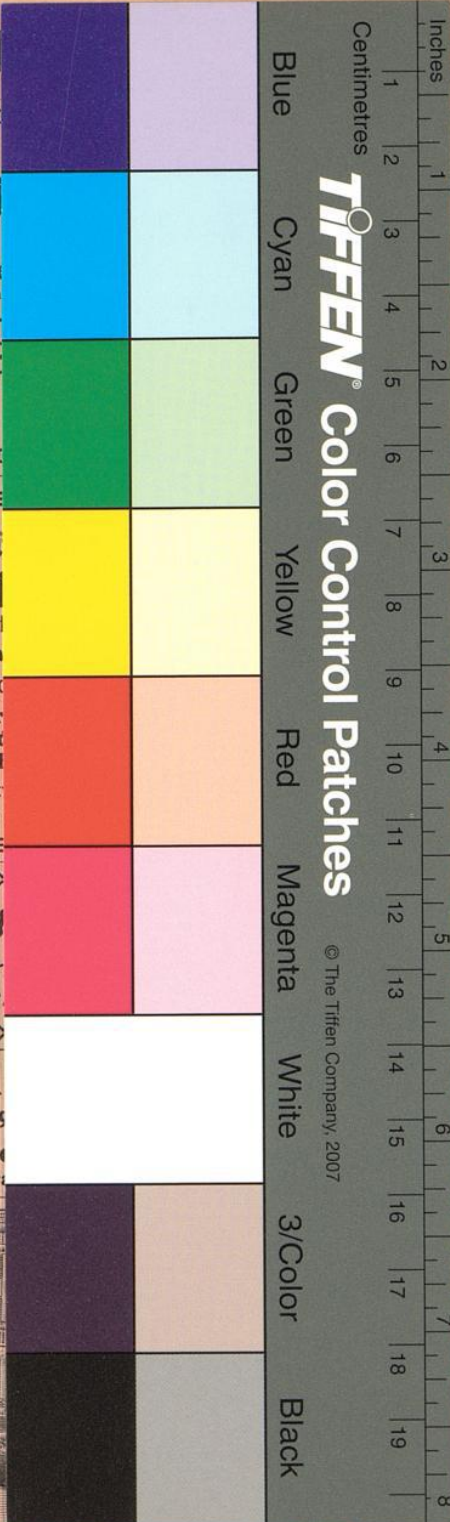
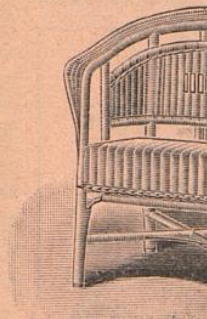

TIFFEN® Color Control Patches

© The Tiffen Company, 2007

grosshandlung, gegr. 1875
Stollwerckhalle 8/10.
allee 12. Telephon 779.

ckereien

n Ursprunges
ko gegen franko

DORF
TELEPHON
543 und 8543

ller Café
str. 97

Germania
Bahnhof.
äft für ff.
iren.

isen
isseldorf.
tenstrasse 811.

DORF
uf 9304
erei
h spoken.

itz Friedrichstr.
45
ige Auswahl in
en und Villen.
n Korbwaren.
en.
Telephon 4840

Hutfabrik Heinr. Müller, Karistrasse 84

Moderisieren, Reinigen u. Färben sämtlicher Arten Herren- u. Damen-Hüte prompt u. billig.

• Neueste Formen — Feinste Ausführung. •