



Schadowstr. 21

# Chasalla



Fertig nach Maß, hygienisch richtig, elegant.

7/11

## Dampf-Wasch-Anstalt „Edelweiss“

Grosswäscherei

Inhaber: HEINR. SCHMORLEITZ.

Dorotheenstrasse 96.

Telephon 1455.

Reinigung von Haushalts-, Stärke-, Hotel- und Restaurations-Wäsche.  
Gärtnen. Chlorfreie Behandlung. Grosse Rasenbleiche.

**Nasswäsche** trocken gewogen **Pfund 8 Pfg.**

Lieferzeit 2-3 Tage.

## Ferd. Richter

Kaiserstrasse 30

GESCHÄFTSBÜCHER-FABRIK  
BUCHDRUCKEREI

Geschäftsbücher und Drucksachen

— aller Art —

in sauberster Ausführung

Sämtliche Schulartikel.

## Friedr. Eckert

Karlplatz 3

### Zoologische Handlung

Sing- und Ziervögel jeder Art

Fische und Reptilien

Käfige und Aquarien

Sämereien und Futterartikel.



## Reinh. Biehl, Kurzestrasse 18.

Eigene Erzeugnisse und Lager

moderner Rohrmöbel sowie Kranken-Klosetts und Ruhesessel,  
Kinderwagen, Puppenwaren Kindermöbel usw., Korbwaren  
aller Art. .... Reparaturen gut und billig.

Stadttheater-Friseur

Kleverstr.  
Nr. 52.

# Rud. Wolfertz

Empfehle  
mich bei

Theateraufführungen

und in sämtlichen Haararbeiten.

## HEINRICH SCHÄFER

Nähe  
Humboldtstr.

Grafenberger Allee Nr. 115

Telephon  
Nr. 1579.



### Luxus-Fuhrgeschäft

und

### Möbeltransport.

Empfiehlt zu allen Gelegenheiten, wie Visiten, Hochzeiten, Kind-  
taufen, Begräbnissen etc. bei pünktlicher und sauberer Bedienung.

Spezialität: Hocholegante Braut- und Visitenwagen.

## „Im goldnen Hahn“

Bolkerstr. 37

Bolkerstr. 37

Nach dem Theater bestens  
empfohlen: Prima Küche zu  
billigen Preisen.

ANT. NELLEN.

**M**eder's mech. Teppich-Entstaubungswerk  
 Fernsprecher 2732    Münsterstrasse 71    Fernsprecher 2732  
 Mechanisches und chemisches Reinigen von Teppichen, Portièren, Möbeln etc.  
**Motten-Vertilgung unter Garantie.**

# AUTO-DROSCHKE

Schadowplatz, Zool. Garten    Tag- und    Hauptbahnhof  
**:: 1929 ::**    Nacht-Betrieb.    **:: 8800 ::**

**Fremdenpension 'Aurora'**    Eigent.: A. Schafberger  
 I. RANGES.    Friedrichplatz Nr. 6. :-:-

Feinste Küche.    Elegante Zimmer für jede Zeitdauer.    Abonnements.    Elektrisches Licht.

**PETER PARDUN**    Täglich 3 mal frische Brötchen.  
 PEMPelfORTERSTRASSE Nr. 94    Bäckerei mit elektrischem Betrieb.  
 am Wehrhahn.    TELEPHON 4737.

Unterricht von d. ersten  
 Elementarbeginnen bis  
 zur Konzertreife. Prosp.  
 gratis. Eintritt jederzeit.

Leiter: Konzertmeister  
**H. Zilles.**

Friedrichstrasse 75,  
 staatl. konzessioniertes  
 Konservatorium.

**Musikschule**



Pfeifen-Fabrik von  
**M. Schreiber, Hoflieferant, Düsseldorf**  
 Inhaber: W. MANDLER, Hoflieferant  
 Communicationsstrasse 2  
 — Gegründet 1878 —

Feine Wiener Meerschaum- u. Bernsteinwaren.  
Spazier-Stöcke in größter Auswahl in Silber,  
Elfenbein, Horn u. Naturholz. Feine Lederwaren.

**M. BUCHMANN, DÜSSELDORF**  
 Hohestrasse 51 · Telephon 3164

Spezial-Werkstätte für  
**feine Leder-Möbel**  
 Erstklassige Ausführung. Prima Antik Rindleder

**Unübertroffene Auswahl. Mässige Preise**

das selbsttätige  
**Waschmittel**  
 für  
 blendend weisse  
 Wäsche.

# Persil

praktisch, billig,  
 grösste Schonung  
 Unschädlichkeit  
 garantiert.  
**Henkel & Co.,**  
 Düsseldorf.

Henkel's Bleich-Soda

# 4433 Webers Eilboten 6141

größtes und leistungsfähigstes Institut.

N. Kleiman, Tuch- u. Maßgeschäft, Friedrichstr. 101.  
Feine Herren- und Damenschneiderei nach Maß.  
Spezialität: Pelze und Pelzmäntel.

## Preise der Plätze und der Billettsteuer (Erhöhte Preise).

	Mk.	Mk.	Mk.
Proseniumsloge . . . . .	8.15	und	0.85=9.--
I. Rang-Balkon die ersten 3 Reihen . . . . .	6.35	„	0.65=7.--
I. Rang-Balkon die hinteren Reihen . . . . .	5.45	„	0.55=6.--
I. Rang-Mittelloge die ersten 2 Reihen . . . . .	5.45	„	0.55=6.--
I. Rang-Mittelloge die hinteren Reihen . . . . .	4.55	„	0.45=5.--
I. Rang-Seitenloge die erste Reihe (ausser Loge 1, 2, 3, 4) . . . . .	5.00	„	0.50=5.50
I. Rang-Seitenloge 1, 2, 3, 4, I. Reihe, 5—15 und 6—16 zweite Reihe . . . . .	4.55	„	0.45=5.--
I. Rang-Seitenloge 1. u. 2. Platz 3 u. 4 I. Rang-Seitenloge 3. u. 4., Platz 3 u. 4 sowie dritte Reihe . . . . .	4.05	„	0.45=4.50
Parkettloge die ersten Reihen . . . . .	4.55	„	0.45=5.--
Parkettloge die hinteren Reihen . . . . .	4.05	„	0.45=4.50
Parkett . . . . .	4.50	„	0.50=5.--
II. Rang-Balkon die ersten 2 Reihen . . . . .	3.15	„	0.35=3.50
II. Rang-Balkon die hinteren Reihen . . . . .	2.70	„	0.30=3.--
II. Rang-Seitenloge die ersten Reihen . . . . .	2.70	„	0.30=3.--
II. Rang-Seitenloge die hinteren Reihen . . . . .	2.25	„	0.25=2.50
II. Rang-Proseniumsloge . . . . .	2.25	„	0.25=2.50
Sitzparterre . . . . .	1.80	„	0.20=2.--
Stehparterre . . . . .	1.35	„	0.15=1.50
Galerie (Sitzplatz) . . . . .	0.90	„	0.10=1.--
Galerie (Stehplatz) . . . . .	0.45	„	0.05=0.50

Textbücher sind an der Kasse und bei den Billetteuren zu haben.  
Umbesetzungen infolge von Erkrankungen behält sich die Direktion vor.  
Während der Hauptpausen wird der eiserne Vorhang heruntergelassen.

Für telephonische Billettvorstellungen (Telephon 7755) wird eine Vormerkungsgebühr von 20 Pfg. erhoben. Der Verkauf der Einlasskarten findet morgens von 10—1 Uhr an der Tageskasse des Stadttheaters statt, mit Ausnahme von Parterre- und Galeriekarten, die an der Galeriekasse vormittags von 1—1½ Uhr verkauft werden. Die reservierten Billetts müssen am Tage der Vorstellung spätestens mittags 12 Uhr abgeholt sein. Vorausbestellungen von Einlasskarten für die Sonntagnachmittags-Vorstellungen und für die volkstümlichen Vorstellungen zu ermäßigten Preisen werden nicht entgegengenommen.

## Fahrpläne (ab 10 Uhr abends)

### 1. Städtische Strassenbahn:

Nach Schluss der Vorstellung stehen Strassenbahn-Extrawagen vor dem Haupteingange des Stadttheaters in der Alleestrasse nach: 1. Grafenberg, 2. Zoologischer Garten, 3. Hauptbahnhof, 4. Unterbilik (Flora) und 5. Derendorf in dieser Reihenfolge heret. Es wird besonders darauf hingewiesen, dass der nach Derendorf fahrende Extrawagen durch die Alleestrasse, Hofgartenallee, Kaiserstrasse, Nordstrasse und Münsterstrasse fährt.

### 2. Rheinische Bahngesellschaft (ab Ratingertor):

- a) Lokalverkehr (Oberkassel) alle 10 Minuten bis Abends 1144, dann 1188, 1210, 1220, 1230, 1240, 1250, 1025, 115, 130, 200
- b) nach Neuss: 1022, 1052, 1122, 1152, 1222
- c) nach Crefeld: 1002, 1032, 1102, 1132, 1202
- d) nach Uerdingen: 1012, 1124

### 3. Düsseldorf-Kaiserswerth: 1020, 1110, 1120 (ab Nordstrasse)

### 4. Staatsbahn (ab Hauptbahnhof):

- a) nach Benrath-Cöln: 1012, 1104, 1112, 102 (alle direkt Cöln), 1124 (ausserdem Sonntags 1224)
- b) nach Duisburg: 1002, 1012, 1102, 1112, 1122, 1202, 1212, 132 (alle direkt Duisburg) 1222 (ausserdem Sonntags 1022, 1122)
- c) nach Neuss: 1021 (direkt Crefeld), 1032, 1122, 1142, (ausserdem 1110, 1210 Sonntags)
- d) nach Vohwinkel-Elberfeld: 1014 (hält nur in Erkrath), 1032, 1141, 1211 (hält nur in Erkrath und Vohwinkel) 144
- e) nach Kettwig-Essen: 1012, 1141
- f) nach Opladen: 1012, 1122
- g) nach Ohligs, Solingen, Remscheid, Lennep: 1122 (ausserdem Sonntags 1212)
- h) nach Ratingen, Speldorf, Mülheim-Ruhr: 1244
- i) nach Gerresheim, Mettmann, Elberfeld-M.: 1124

# HOTEL KAISERHOF.

23 Kaiser Wilhelmstr. 2 Min. vom Hauptbhf.  
Feines Familien-Restaurant.  
Künstler-Konzerte.  
Nach dem Theater Soupers von Mk. 1.50.

Gebrüder **HARTOCH**  
Flingerstr. 20.



**Königlich Holländischer Lloyd** Regelmässiger Passagierdienst nach **Südamerika**. Hervorragende Verpflegung, drahtlose Telegraphie, Kabinen und Gesellschaftsräume mit vollendetem Komfort ausgestattet.  
Königsallee 38/40. Passagebureau W. Sehnert Telephon 9557.

Ausbildung in allen Zweigen der Musik (Opern-, Theater- und Orchester-Schule) Prospekt gratis. Eintritt jederzeit.

**Grammophon-Spezialhaus**  
G. m. b. H.  
Zweigniederlassung Düsseldorf  
Graf Adolfstr. 70 a.  
Vorführung sämtlicher Platten ohne Kaufzwang.  
Kataloge kostenlos.

**Combination Düsseldorf Maler**  
Direktion: Landschaftsmaler Georg Schwabe.  
Düsseldorf  
Bismarckstr. 55 — Telephon 8521.  
Durch Zusammenschluss der Maler direkter Verkauf an Private, ohne jeden Zwischenhandel.  
Billigst normierte, streng feste Preise! Täglich neue Ausstellungs-Objekte!

**Konservatorium u. Musiklehrer-Seminar**  
von A. Eccarius-Sieber  
DÜSSELDORF  
Kaiser Wilhelmstr. 49 (am Hauptbth.)  
Nur pädagogisch gebildete Lehrkräfte. Hervorragende Unterrichtserfolge.  
Einzelunterricht.  
Anmeldungen täglich 12-3 Uhr.  
Eccarius-Sieber.

Neu eröffnet || Anfang 10 Uhr. ||  
|| Entree frei. ||  
**Cabaret Astoria**  
|| Erstklassige Kunstkräfte. ||  
|| Berger-Ufer und Bäckerstr.-Ecke. ||

Dienstag, den 7. November 1911, A bonnement 5 4

## Der Rosenkavalier

Komödie für Musik in 3 Aufzügen von Hugo von Hofmannsthal. Musik von Richard Strauss.  
Spielleitung: Robert Leifler. Musikalische Leitung: Alfred Fröhlich.

**Personen:**

Die Feldmarschallin Fürstin Werdenberg . . . . .	Johanna Leisner vom Hoftheater Coburg als Gast	Ein Wirt . . . . .	Josef Dobski
Der Baron Ochs auf Lorchenu . . . . .	Michael Bohnen	Ein Sänger . . . . .	Egon Reichenbach
Octavian, genannt Quinquin, ein junger Herr aus großem Haus . . . . .	Agnes Wedekind-Klebe	Ein Gelehrter . . . . .	Arthur Schetter
Herr von Faninal, ein reicher Neugeadelter . . . . .	Richard Hedler	Ein Flötist . . . . .	Josef Zander
Sophie, seine Tochter . . . . .	Hermine Fröhlich-Förster	Ein Friseur . . . . .	Paul Hermann
Jungfer Marianne Leitmetzerin, die Duenna . . . . .	Marie Sieg	Dessen Gehülfe . . . . .	Marg. Schneider
Valzacchi, ein Intrigant . . . . .	Eugen Albert	Eine adelige Witwe . . . . .	Elisabeth Bartram
Annina, seine Begleiterin . . . . .	Elsa Segall	Drei adelige Waisen . . . . .	Magda Spiegel
Ein Polizeikommissar . . . . .	Rudolf Gerhart	4 Lakaien der Marschallin . . . . .	Margarete Wagner
Der Haushofmeister bei der Feldmarschallin . . . . .	Peter Kirschbaum	4 Kellner . . . . .	Clara Hansen
Der Haushofmeister bei Faninal . . . . .	Egon Reichenbach	Ein Tierhändler . . . . .	Frieda Hock
Ein Notar . . . . .	Ernst Bedau	Ein kleiner Neger, Lakaien, Läufer, Haiducken, Küchenpersonal, Gäste, Musikanten, 2 Wächter	Willy Placke
Ein kleiner Neger, Lakaien, Läufer, Haiducken, Küchenpersonal, Gäste, Musikanten, 2 Wächter	Ernst Bedau	4 kleine Kinder. Verschiedene verdächtige Gestalten.	Paul Lenoir

In Wien, in den ersten Jahren der Regierung Maria Theresias. Nach dem 1. und 2. Aufzuge findet je eine längere Pause statt.  
Die neue Dekoration des 1. Aktes ist von Theatermaler Georg Hacker entworfen und ausgeführt. Technische Einrichtung: Städtischer Maschineninspektor Brehmann. — Die Kostüme wurden nach Entwürfen von Professor Roller in den Werkstätten des Stadttheaters unter Leitung des Städtischen Garderobeninspektors Schwelckert und in den Ateliers der Firma Gahn & David, Düsseldorf angefertigt.  
Textbücher sind an der Kasse und bei den Billetteuren zu haben.  
Kassenöffnung u. Einlass 7 Uhr. Anfang 7 1/2 Uhr. Ende ungefähr 11 1/4 Uhr.  
Umbesetzungen infolge von Erkrankungen behält sich die Direktion vor.  
**Erhöhte Preise.**

**Herz-Stiefel.**  
Damen-Abend-Schuhe  
Herren-Lack-Stiefel  
Stets das Neueste.  
Schuh-Haus **Silbermann**  
Ecke Grabenstrasse.

**Adolf Matthaei**  
Damenkonfektion  
Manufakturwaren  
**Schadowstr. 36**

Flügel Pianos  
**IBACH**  
Schadowstr. 52  
Telephon 1237  
Pianolas Harmoniums  
Bei Kauf und Miete  
grösste Auswahl u. weitgehendstes Entgegenkommen.

DÜSSELDORF Charlotenstr. 51 Sprechzeit von 4-5 Uhr.  
**Musik-Akademie** Staatlich konzessioniert. Dir.: Anton Waldeck.

**Färberei Th. Schütte**  
Annahme-Läden in allen Stadtteilen.

WEIN-RESTAURANT **HOTEL ROYAL**  
am Hauptbahnhof.  
Gute französische Küche. || Best gepflegte Weine. ||  
Vornehme elegante Räume.

RESTAURANT **HOTEL GERMANIA**  
am Hauptbahnhof.  
Erstklassiges Bier- und Wein-Restaurant mit guter Küche. Delikatessen der Saison.  
— Caviar, Austern, Hummer etc. —

**Carl von der Wippel**

Kohlenhandlung empfiehlt als Spezialität  
**Schmiedestrasse 17**

**la. Koks für Zentralheizung.**  
Fernsprecher 1078

Besuchen Sie nach der Vorstellung **Weinrest. Mathieu Dick, Zollstr. 9** Bestgepflegte Weine. Vorzügliche Küche.

# HEINR. SCHÜTT, Damenschneider,

Immermannstrasse 4.  
an der Oststrasse.

W. Wörmbecke, Düsseldorf  
Buch- und Kunsthandlung.  
Schadowstrasse 25      Fernsprecher 3364

empfeht  
**Texte für Oper u. Schauspiel.**  
— Postkarten von Mitgliedern des Stadttheaters. —

## KOFFER & TASCHEN

sowie alle anderen

## REISE-ARTIKEL UND LEDERWAREN

kauft man am reellsten und billigsten nur im

Spezial-Geschäft **E. Schmitz & Co.**

Alleestrasse 35.

Telephon 3895.

Gegründet  
1836

Alb. Guba Nachf.

Inh.: H. Pflug

1911  
**75**  
Jubiläum  
Feines Pelzwaren-Haus  
Grabenstr. 24-26 — Telephon 3883

## Spielplan.

Mittwoch, 8. Nov. 1911,  
abends 7 $\frac{1}{2}$  Uhr, Ab. 6:

Zum ersten Male:

Bummelstudenten.

Posse mit Gesang.

Donnerstag, 9. Nov. 1911,  
abends 7 $\frac{1}{2}$  Uhr, Ab. 7:

Bildschnitzer.

Liebstraum (Le songe d'un  
soir d'amour).

Florentinische Tragödie.

Freitag, 10. Nov. 1911,  
abends 7 $\frac{1}{2}$  Uhr, Ab. 8:

Cavalleria rusticana.

Der Bajazzo.

Photogr. Atelier **Hammerschlag**

Fernsprecher 2454

Graf Adolfstr. 44

**Das moderne Bild zu billigem Preis.**



empfeht

in Flaschen und Gebinden

**Unionbrauerei A.-G.**

Düsseldorf

Telephon Nr. 277

**Preise des Flaschenbieres:**

Export (Dortmunder Brauart) . . . . .	15 Pfg.	} pro Flasche.
Münchener Brauart . . . . .	14 "	
Tafelbier . . . . .	13 "	

## Restaurant Zinter-Klöske

..... Hunsrückstrasse 16—18 .....

Halte nach Schluss der Vorstellung  
meine warme und kalte Küche aufs  
beste empfohlen. **Karl Stürer.**

## Restaurant „Zum Hofgarten,“ direkt am Theater.

Anfang und Schluss der Vorstellungen und Pausen werden durch Klingelzeichen angezeigt.  
Während der Pausen warme und kalte Küche aufs beste empfohlen! TELEPHON Nr. 1469.

## Restaurant Stuhlmann,

Hunsrückstrasse 13.

Nah dem Stadttheater.

Altbekanntes Bierrestaurant der Altstadt. — Telephon Nr. 199.

Pilsener Urquell, Dortmunder Union, Franziskaner  
Leistbräu, München. □ Bekannt vorzügliche Küche.

## Tanzunterricht

H. Laaths-Potthoff,

Lehrer

an einzelne Damen u. Herren u. in Kursen zu jeder  
Zeit. Arrangements von Tanz-Aufführungen.  
Unterricht in der Körperkultur.  
f. Kunst- u. Gesellschaftstanz, tätig an höh. Schul.  
Immermannstrasse 67.

## Möbelhaus Ww. Alb. Forst

Kölnerstrasse 50.

Grosse Ausstellung moderner bürgerlicher  
Wohnungs-Einrichtungen u. Einzeilmöbel.  
— 60 Zimmereinrichtungen stets am Lager. —  
Franke Lieferung. .... Unbegrenzte Garantie.

## H. BENDER

Bergerallee u. Bäckerstrassen-Ecke

## Ochsen- und Rinds-Metzgerei

Prompte Bedienung

## Josef Welke

:- Oststrasse Nr. 131. :-

Spezial-Geschäft

für Aquarienliebhaberei und Vogelpflege.

## Frau H. Conrad-Eltrop

Lehrerin der Tanzkunst.

DÜSSELDORF

Uhlandstr. 52

## Johannes Büsdorff, Düsseldorf

Düsselthalerstrasse 1a Telephone 4886

Spiegel- u. Gemälde-Rahmen-Fabrik

Spezialität:

Stilgerechte u. mod. Rahmen Pariser u. Brüsseler Vergoldung.  
Kunsthandlung Vergolderet, Einrahmungen. Alte Spiegel und Gemälde-  
Rahmen werden wie neu hergestellt. Begründet 1872.

## ALTES KAFFEEHAUS

Besitzer: A. FIRNSTEIN

Andreasstrasse 1 DÜSSELDORF Telephone 3908

Bodega und Weinstuben.

## CALLMANN'S

Wild, Geflügel u. Delikatessen  
überall gern gegessen.

Beste u. billigste Bezugs-  
quelle in Wild u. Geflügel

Carl Callmann

Oststr. 172 Fernspr. 4828.  
Geflügel en gros u. detail.

## MODES.

ANNY COHRS,

Karlstrasse 6, 1. Etage,  
an der Graf Adolfstrasse.  
Telephon 9375.

Eleganter Etagensalon.

Ausstattung von Original Pariser und  
Wiener Modellen.

Hüte werden zum Umarbeiten  
angenommen.

Die echten Biere wie: Pilsener Urquell, Münchner Löwenbräu, Fürstenberg-  
bräu (hell), Dortmunder Aktienbräu (hell) sind ausser in Flaschen auch in  
Glaskannen und Syphons in täglich frischer Füllung  
zu beziehen durch:

**H. J. Joosten, Flaschenbier-Verlag**  
General-Vertreter des Gerolsteiner Sprudels und Rheiner Mineralbrunnens  
Corneliusstr. 35-41  
Fernsprecher 1085

# Vino Vermouth.

Pasquale Faccenda, Ital. Weingrosshandlung, gegr. 1873

Probiertuben:

Düsseldorf, Königsallee 12. Köln, Stollwerckhalle 8/10.  
Hauptbureau: Düsseldorf, Königsallee 12. Telefon 779.

## Direkter Import von Oriental. Teppichen, Vorhängen u. Stickereien

Spezialität:

Gute, antike Exemplare transkaukasischen u. persischen Ursprunges  
Unerreichte Auswahl — Billigste Preise — Ansichtsendungen franko gegen franko

— Persönlicher Einkauf im Orient. —

### PAUL BRAESS ■ DÜSSELDORF

TELEPHON  
543 und 8543

KASERNENSTRASSE 27  
z. Zt. neue Sendung.

TELEPHON  
543 und 8543

**S**pezial-Bürstengeschäft  
**Josef Kessel**  
Hoflieferant  
Nur Flingerstrasse 19.  
Stets Lager der neuesten  
Teppichkehrmaschinen,  
Parkett- und Linoleum-  
:: Bohner-Bürsten, ::  
sowie Reparatur-Werkstätte  
derselben. Ia. Bohnerwachs.

Konditorei **Müller** Café  
**Bismarckstr. 97**  
neben Hotel Germania  
1 Minute vom Bahnhof.  
Spezialgeschäft für ff.  
Konfitüren.

## Frau Ernst-Nuchthausen

Ballettmeisterin und  
Tanzlehrerin.



Düsseldorf.  
Hüttenstrasse 811.

## MEHRING & BURGDORF



Fernruf 9304 Klosterstrasse 12 Fernruf 9304

Vornehme Herrenschneiderei

On parle français — Tailor made Costumes — English spoken.

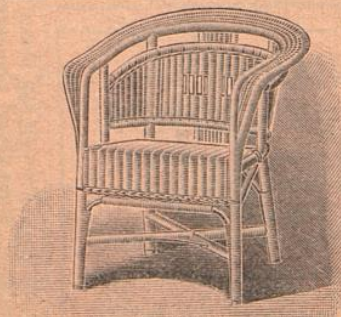

Friedrichstr. **D. Schmitz** Friedrichstr.  
45 45

empfiehlt seine reichhaltige Auswahl in  
Korbmöbeln für Veranden und Villen.

Ausserdem alle andern Korbwaren.

Bürstenwaren.

Telephon 4840 \* Telephon 4840

## Hutfabrik Heinr. Müller, Karlsruherstrasse 84

Modernisieren, Reinigen u. Färben sämtlicher Arten Herren- u. Damen-Hüte prompt u. billig.  
• Neueste Formen — Feinste Ausführung. •

Vino Ve

Orienta

Gute, antike  
Unerreichte Au

PAUL  
TELEPHON  
543 und 8543

Spezial  
Jos  
Nur  
Stets Lage  
Teppich  
Parkett-  
:: Bohn  
sowie Repa  
derselben.

Fra  
Ballettmeis  
Tanzler

MEH  
Fern  
Vor  
On par

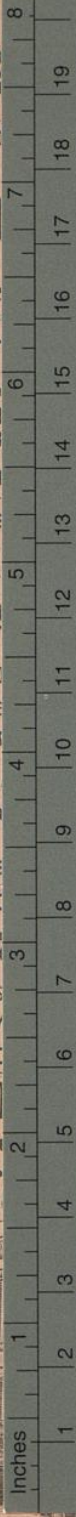

TIFFEN® Color Control Patches © The Tiffen Company, 2007

Black 3/Color White Magenta Red Yellow Green Cyan Blue

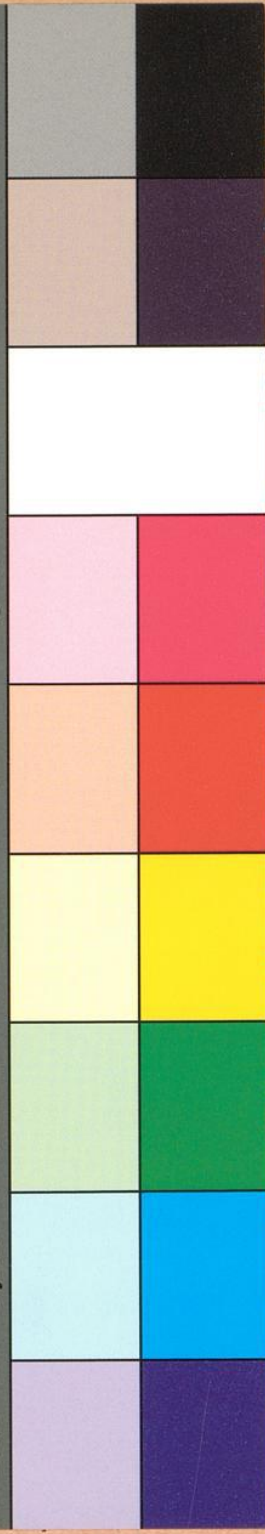

Weingrosshandlung, gegr. 1873  
uben:  
Köln, Stollwerckhalle 8/10.  
önigsallee 12. Telefon 779.

Stickereien

chen Ursprunges  
franko gegen franko

LDORF  
TELEPHON  
543 und 8543

Müller Café  
ckstr. 97

tel Germania  
vom Bahnhof.  
schäft für ff.  
itüren.

russen  
Düsseldorf.  
(üttenstrasse 81).

GDORF  
rnruf 9304  
iderei  
nglish spoken.

mitz Friedrichstr.  
45  
altige Auswahl in  
nden und Villen.  
ern Korbwaren.  
aren.  
Telephon 4840

**Hutfabrik Heinr. Müller, Karlstrasse 84**  
Modernisieren, Reinigen u. Färben sämtlicher Arten Herren- u. Damen-Hüte prompt u. billig.  
• Neueste Formen — Feinste Ausführung. •