

Schadowstr. 21



# Chasalla

Fertig nach Maß, hygienisch richtig, elegant.

3/11

◆ **Dampf-Wasch-Anstalt „Edelweiss“** ◆  
 Grosswäscherei  
 Inhaber: HEINR. SCHMORLEITZ.  
 Dorotheenstrasse 96.      Telephon 1455.  
 Reinigung von Haushaltungs-, Stärke-, Hotel- und Restaurations-Wäsche.  
 Gardinen. Chlorfreie Behandlung. Grosse Rasenbleiche.  
 ◆ **Nasswäsche trocken gewogen Pfund 8 Pfg.** ◆  
 Lieferzeit 2-3 Tage.

**Ferd. Richter**  
 — Kaiserstrasse 30 —  
 GESCHÄFTSBÜCHER-FABRIK  
 BUCHDRUCKEREI  
 Geschäftsbücher und Drucksachen  
 — aller Art —  
 in sauberster Ausführung  
 Sämtliche Schulartikel.

**Friedr. Eckert**  
 Karlplatz 3  
**Zoologische Handlung**  
 Sing- und Ziervögel jeder Art  
 Fische und Reptilien  
 Käfige und Aquarien  
 Sämereien und Futterartikel.



**Reinh. Biehl, Kurzestrasse 18.**  
 Eigene Erzeugnisse und Lager  
 moderner Rohrmöbel sowie Kranken-Klosetts und Ruhesessel,  
 Kinderwagen, Puppenwaren Kindermöbel usw., Korbwaren  
 aller Art. .... Reparaturen gut und billig.

Stadttheater-Friseur  
 Kleverstr. Nr. 52. **Rud. Wolfertz** Empfehle mich bei  
 Theateraufführungen  
 und in sämtlichen Haararbeiten.

◆ **HEINRICH SCHÄFER** ◆  
 Nähe Humboldtstr. Grafenberger Allee Nr. 115      Telephon Nr. 1579.  
**Luxus-Fuhrgeschäft**  
 und **Möbeltransport.**  
 Empfiehlt zu allen Gelegenheiten, wie Visiten, Hochzeiten, Kind-  
 taufen, Begräbnissen etc. bei pünktlicher und sauberer Bedienung.  
 Spezialität: Hochelegante Braut- und Visitenwagen.

„Im goldnen Hahn“ Nach dem Theater bestens empfohlen: Prima Küche zu billigen Preisen.  
 Bolkerstr. 37      Bolkerstr. 37      ANT. NELLEN.

**Meder's mech. Teppich-Entstaubungswerk**  
 Fernsprecher 2732    **Münsterstrasse 71**    Fernsprecher 2732  
 Mechanisches und chemisches Reinigen von Teppichen, Portièren, Möbeln etc.  
**Motten-Vertilgung unter Garantie.**

# AUTO-DROSCHKE

Schadowplatz, Zool. Garten    Tag- und    Hauptbahnhof

⌘ **1929** ⌘ Nacht-Betrieb. ⌘ **8800** ⌘

**Fremdenpension 'Aurora'**    Eigent.: A. Schafberger  
 I. RANGES.    Friedrichplatz Nr. 6. :-:-

Feinste Küche.    Elegante Zimmer für jede Zeitdauer.    Abonnements.    Elektrisches Licht.

**PETER PARDUN**    Täglich 3 mal frische Brötchen.

PEMPELFORTERSTRASSE Nr. 94    Bäckerei mit elektrischem Betrieb.  
 am Wehrhahn.    TELEPHON 4737.

Pfeifen-Fabrik von  
**M. Schreiber, Hoflieferant, Düsseldorf**  
 Inhaber: W. MANDLER, Hoflieferant  
 Communicationsstrasse 2  
 — Gegründet 1878 —

Feine Wiener Meerschaum- u. Bernsteinwaren.  
Spazier-Stöcke in größter Auswahl in Silber,  
Elfenbein, Horn u. Naturholz. Feine Lederwaren.

**M. BUCHMANN, DÜSSELDORF**

Hohestrasse 51 · Telephon 3164

Spezial-Werkstätte für

**feine Leder-Möbel**

Erstklassige Ausführung. Prima Antik Rindleder

Unübertroffene Auswahl. Mässige Preise



Unterricht von d. ersten  
 Elementarabgriffen bis  
 zur Konzerteife. Prosp.  
 gratis. Eintritt jederzeit.

Leiter: Konzertmeister  
**H. Zilles.**

Friedrichstrasse 75,  
 staatl. konzessioniertes  
 Konservatorium.

**Musikschule**

das selbsttätige  
**Waschmittel**  
 gibt  
 blendend weisse  
 Wäsche.

# Persil

praktisch, billig,  
 grösste Schonung  
 Unschädlichkeit  
 garantiert.  
**Henkel & Co.,**  
 Düsseldorf.

Henkel's Bleich-Soda

# 4433 Webers Eilboten 6141

größtes und leistungsfähigstes Institut.

N. Kleinman, Tuch- u. Maßgeschäft, Friedrichstr. 101.  
Fein e Herren- und Damenschneiderei nach Maß.  
Spezialität: Pelze und Pelzmäntel.

HOTEL KAISERHOF.

23 Kaiser Wilhelmstr. 2 Min. vom Hauptbth.  
Feines Familien-Restaurant.  
Künstler-Konzerte.  
Nach dem Theater Soupers von Mk. 1.50.

## Preise der Plätze und der Billettsteuer (Erhöhte Preise).

	Mk.	Mk.	Mk.
Proseniumsloge . . . . .	8.15	und	0.85=9.--
I. Rang-Balkon die ersten 3 Reihen . . . . .	6.35	„	0.65=7.--
I. Rang-Balkon die hinteren Reihen . . . . .	5.45	„	0.55=6.--
I. Rang-Mittelloge die ersten 2 Reihen . . . . .	5.45	„	0.55=6.--
I. Rang-Mittelloge die hinteren Reihen . . . . .	4.55	„	0.45=5.--
I. Rang-Seitenloge die erste Reihe (ausser Loge 1, 2, 3, 4) . . . . .	5.00	„	0.50=5.50
I. Rang-Seitenloge 1, 2, 3, 4, I. Reihe, 5-15 und 6-16 zweite Reihe . . . . .	4.55	„	0.45=5.--
I. Rang-Seitenloge 1. u. 2. Platz 3 u. 4 I. Rang-Seitenloge 3. u. 4., Platz 3 u. 4 sowie dritte Reihe . . . . .	4.05	„	0.45=4.50
Parkettloge die ersten Reihen . . . . .	4.55	„	0.45=5.--
Parkettloge die hinteren Reihen . . . . .	4.05	„	0.45=4.50
Parkett . . . . .	4.50	„	0.50=5.--
II. Rang-Balkon die ersten 2 Reihen . . . . .	3.15	„	0.35=3.50
II. Rang-Balkon die hinteren Reihen . . . . .	2.70	„	0.30=3.--
II. Rang-Seitenloge die ersten Reihen . . . . .	2.70	„	0.30=3.--
II. Rang-Seitenloge die hinteren Reihen . . . . .	2.25	„	0.25=2.50
II. Rang-Proseniumsloge . . . . .	2.25	„	0.25=2.50
Sitzparterre . . . . .	1.80	„	0.20=2.--
Stehparterre . . . . .	1.35	„	0.15=1.50
Galerie (Sitzplatz) . . . . .	0.90	„	0.10=1.--
Galerie (Stehplatz) . . . . .	0.45	„	0.05=0.50

Textbücher sind an der Kasse und bei den Billetteuren zu haben.

Umbesetzungen infolge von Erkrankungen behält sich die Direktion vor.  
Während der Hauptpausen wird der eiserne Vorhang heruntergelassen.

Für telephonische Billettvorstellungen (Telephon 7755) wird eine Vormerkungsgebühr von 20 Pfg. erhoben. Der Verkauf der Einlasskarten findet morgens von 10-1 Uhr an der Tageskasse des Stadttheaters statt, mit Ausnahme von Parterre- und Galeriekarten, die an der Galeriekasse vormittags von 1-1½ Uhr verkauft werden. Die reservierten Billets müssen am Tage der Vorstellung spätestens mittags 12 Uhr abgeholt sein. Vorausbestellungen von Einlasskarten für die Sonntagnachmittags-Vorstellungen und für die volkstümlichen Vorstellungen zu ermäßigten Preisen werden nicht entgegengenommen.

## Fahrpläne (ab 10 Uhr abends)

### 1. Städtische Strassenbahn:

Nach Schluss der Vorstellung stehen Strassenbahn-Extrawagen vor dem Haupteingange des Stadttheaters in der Alleestrasse nach: 1. Grafenberg, 2. Zoologischer Garten, 3. Hauptbahnhof, 4. Unterbilk (Flora) und 5. Derendorf in dieser Reihenfolge hereit. Es wird besonders darauf hingewiesen, dass der nach Derendorf fahrende Extrawagen durch die Alleestrasse, Hofgartenallee, Kaiserstrasse, Nordstrasse und Münsterstrasse fährt.

### 2. Rheinische Bahngesellschaft (ab Ratingertor):

- a) Lokalverkehr (Oberkassel) alle 10 Minuten bis Abends 1144, dann 1155  
1210, 1220, 1230, 1240, 1250, 105, 115, 120, 200
- b) nach Neuss: 1022, 1032, 1122, 1152, 1222
- c) nach Crefeld: 1021, 1031, 1121, 1141, 1220
- d) nach Uerdingen: 1023, 1124

### 3. Düsseldorf-Kaiserswerth: 1030, 1110, 1150 (ab Nordstrasse)

### 4. Staatsbahn (ab Hauptbahnhof):

- a) nach Benrath-Cöln: 1012, 1124, 1112, 102 (alle direkt Cöln), 1124 (ausserdem Sonntags 1224)
- b) nach Duisburg: 1002, 1012, 1102, 1117, 1132, 1202, 1217, 132 (alle direkt Duisburg) 1222 (ausserdem Sonntags 1022, 1122)
- c) nach Neuss: 1021 (direkt Crefeld), 1022, 1122, 1142, (ausserdem 1112, 1220 Sonntags)
- d) nach Vohwinkel-Elberfeld: 1014 (hält nur in Erkrath), 1022, 1141, 1211 (hält nur in Erkrath und Vohwinkel) 144
- e) nach Kettwig-Essen: 1022, 1141
- f) nach Opladen: 1012, 1122
- g) nach Ohligs, Solingen, Remscheid, Lennep: 1122 (ausserdem Sonntags 1211)
- h) nach Ratingen, Speldorf, Mülheim-Ruhr: 1244
- i) nach Gerresheim, Mettmann, Elberfeld-M.: 1124

Pariser Neu-Wäscherei **RICH. LANGGUTH DÜSSELDORF**  
für feine Herren- und Damen-Wäsche Jahnstrasse 9 □ Telephon 3180

Gebrüder **HARTOCH**  
Flügelstr. 20.



**Königlich Holländischer Lloyd** Regelmässiger Passagierdienst nach  
**Südamerika.** Hervorragende Verpflegung, drahtlose Telegraphie,  
Kabinen und Gesellschaftsräume mit vollendetem Komfort ausgestattet.  
Königsallee 38/40. Passagebureau W. Sehnert Telephon 9557.

Ausbildung in allen Zweigen der Musik  
(Opern-, Theater- und Orchester-Schule).  
Prospekt gratis.  
Eintritt jederzeit.

**Grammophon-Spezialhaus**  
G. m. b. H.  
Zweigniederlassung Düsseldorf  
Graf Adolfstr. 70 a.  
Vorführung sämtlicher Platten ohne  
Kaufzwang.  
Kataloge kostenlos.

**Combination  
Düsseldorfer Maler**  
Direktion: Landschaftsmaler Georg Schwabe.  
Düsseldorf  
Bismarckstr. 55 — Telephon 8521.  
Durch Zusammenschluss der Maler  
direkter Verkauf an Private, ohne  
jeden Zwischenhandel.  
Billigst normierte, streng feste Preise!  
Täglich neue Ausstellungs-Objekte!

**Konservatorium  
u. Musiklehrer-Seminar**  
von A. Eccarius-Sieber  
DÜSSELDORF  
Kaiser Wilhelmstr. 49 (am Hauptbbt.)  
Nur pädagogisch gebildete Lehrkräfte.  
Hervorragende Unterrichtserfolge.  
Einzelunterricht.  
Anmeldungen täglich 12-3 Uhr.  
Eccarius-Sieber.

Neu eröffnet // Anfang 10 Uhr.  
// Entree frei. //  
**Cabaret Astoria**  
// Erstklassige // Berger-Ufer und  
Kunstkräfte. // Bäckerstr.-Ecke.

Freitag, den 3. November 1911, Abonnement 2 4

**Der Rosenkavalier**

Komödie für Musik in 3 Aufzügen von Hugo von Hofmannsthal. Musik von Richard Strauss  
Spielleitung: Robert Leffler. Musikalische Leitung: Alfred Fröhlich.

**Personen:**

Die Feldmarschallin Fürstin Werdenberg . . . . .	Johanna Leisner vom Hoftheater Coburg als Gast	Ein Wirt . . . . .	Josef Dobski
Der Baron Ochs auf Lerchenau . . . . .	Michael Bohnen	Ein Sänger . . . . .	Egon Reichenbach
Octavian, genannt Quinquin, ein junger Herr aus großem Haus . . . . .	Agnes Wedekind-Klebe	Ein Gelehrter . . . . .	Arthur Schetter
Herr von Faninal, ein reicher Neugeadelter . . . . .	Richard Hedler	Ein Flötist . . . . .	Josef Zander
Sophie, seine Tochter . . . . .	Hermine Fröhlich-Förster	Ein Friseur . . . . .	Paul Hermann
Jungfer Marianne Leitmetzerin, die Duenna . . . . .	Marie Sieg	Dessen Gehülfe . . . . .	Marg. Schneider
Valzacchi, ein Intrigant . . . . .	Eugen Albert	Eine adelige Witwe . . . . .	Elisabeth Bartram
Annina, seine Begleiterin . . . . .	Else Segall	Drei adelige Waisen . . . . .	Magda Spiegel
Ein Polizeikommissar . . . . .	Rudolf Gerhart	Eine Modistin . . . . .	Margarete Wagner
Der Haushofmeister bei der Feldmarschallin . . . . .	Peter Kirschbaum	Ein Tierhändler . . . . .	Clara Hansen
Der Haushofmeister bei Faninal . . . . .	Egon Reichenbach	4 Lakaien der Marschallin . . . . .	Frieda Hock
Ein Notar . . . . .	Ernst Bedau	4 Kellner . . . . .	Heinz Léon
Ein kleiner Neger, Lakaien, Läufer, Haiducken, Küchenpersonal, Gäste, Musikanten, 2 Wächter, 4 kleine Kinder. Verschiedene verdächtige Gestalten.		Ein kleiner Neger, Lakaien, Läufer, Haiducken, Küchenpersonal, Gäste, Musikanten, 2 Wächter, 4 kleine Kinder. Verschiedene verdächtige Gestalten.	Willy Placke

In Wien, in den ersten Jahren der Regierung Maria Theresias.  
Nach dem 1. und 2. Aufzuge findet je eine längere Pause statt.  
Die neue Dekoration des 1. Aktes ist von Theatermaler Georg Hacker entworfen und ausgeführt.  
Technische Einrichtung: Städtischer Maschineninspektor Breilmann. — Die Kostüme wurden nach Entwürfen von Professor Röllner in den Werkstätten des Stadttheaters unter Leitung des Städtischen Garderobeninspektors Schweickert und in den Ateliers der Firma Cahn & David, Düsseldorf angefertigt.  
Kassenöffnung u. Einlass 7 Uhr. Anfang 7 1/2 Uhr. Ende ungefähr 11 1/4 Uhr.  
Textbücher sind an der Kasse und bei den Billetteuren zu haben.  
Umbesetzungen infolge von Erkrankungen behält sich die Direktion vor.  
**Erhöhte Preise.**

**Herz-Stiefel.**  
Damen-Abend-Schuhe  
Herren-Lack-Stiefel  
Stets das Neueste.  
Schuh-Haus **Silbermann**  
Ecke Grabenstrasse.

**Adolf Matthaei**  
Damenkonfektion  
Manufakturwaren  
Schadowstr. 36

Flügel Pianos  
**IBACH**  
Schadowstr. 52  
Telephon 1237  
Pianos Harmoniums  
Bei Kauf und Miete  
grösste Auswahl u. weitgehendstes  
Entgegenkommen.

**Musik-Akademie**  
DÜSSELDORF  
Charlottenstr. 51  
Sprechzeit von 4-5 Uhr.  
Staatlich konzessioniert. Dir.: Anton Waldeck.

**Färberei Th. Schütte**  
Annahme-Läden in allen Stadtteilen.

**WEIN-RESTAURANT  
HOTEL ROYAL**  
am Hauptbahnhof.  
Beste französische Küche. // Best gepflegte Weine.  
Vornehme elegante Räume.

**RESTAURANT  
HOTEL GERMANIA**  
am Hauptbahnhof.  
Erstklassiges Bier- und Wein-Restaurant  
mit guter Küche. Delikatessen der Saison.  
Caviar, Austern, Hummer etc.

**Carl von der Wipfel** Kohlenhandlung empfiehlt als Spezialität **la. Koks** für Zentralheizung.  
Schmiedestrasse 17 Fernsprecher 1078

Besuchen Sie nach der Vorstellung  
**Weinrest. Mathieu Dick, Zollstr. 9**  
Vorzügliche Küche.  
Bestgepflegte Weine.

# HEINR. SCHÜTT, Damenschneider,

Immermannstrasse 4.  
an der Oststrasse.

W. Wörmbecke, Düsseldorf  
Buch- und Kunsthandlung.  
Schadowstrasse 25      Fernsprecher 3364

empfiehlt  
**Texte für Oper u. Schauspiel.**  
— Postkarten von Mitgliedern des Stadttheaters. —

## KOFFER 8 TASCHEN

sowie alle anderen

## REISE-ARTIKEL UND LEDERWAREN

kauft man am reellsten und billigsten nur im

Spezial-Geschäft **E. Schmitz & Co.**

Alleestrasse 35.

Telephon 3895.

Alb. Guba Nachf.  
Inh.: H. Pflug

Gegründet 1836

**75**  
Jubiläum

Feines Pelzwaren-Haus

Grabenstr. 24-26 — Telephon 3883

## Spielplan.

Samstag, 4. Nov. 1911,  
abends 7 $\frac{1}{2}$  Uhr, Ab. 3:

Rosenmontag.

Sonntag, 5. Nov. 1911,  
nachmittags 2 $\frac{1}{2}$  Uhr  
(Zu dieser Vorstellung sind  
sämtl. Eintrittskarten vergeben):

Rosenmontag.

abends 7 Uhr: Auss. Ab.  
Lohengrin.

Photogr. Atelier **Hammerschlag**  
Graf Adolfstr. 44      Fernsprecher 2454

**Das moderne Bild zu billigem Preis.**



empfiehlt

in Flaschen und Gebinden

**Unionbrauerei A.-G.**

Düsseldorf

Telephon Nr. 277

**Preise des Flaschenbieres:**

Export (Dortmunder Brauart)	15 Pfg.	} pro Flasche.
Münchener Brauart	14 "	
Tafelbier	13 "	

## Restaurant Zinter-Klöske

..... Hunsrückstrasse 16—18 .....

Halte nach Schluss der Vorstellung  
meine warme und kalte Küche aufs  
beste empfohlen. **Karl Stürer.**

## Restaurant „Zum Hofgarten,“ direkt am Theater.

Anfang und Schluss der Vorstellungen und Pausen werden durch Klingelzeichen angezeigt.  
Während der Pausen warme und kalte Küche aufs beste empfohlen! TELEPHON Nr. 1469.

## Restaurant Stuhlmann, Hunsrückstrasse 13.

Nah dem Stadttheater.

Altbekanntes Bierrestaurant der Altstadt. — Telephon Nr. 199.

Pilsener Urquell, Dortmunder Union, Franziskaner  
Leistbräu, München. □ Bekannt vorzügliche Küche.

## Tanzunterricht

H. Laaths-Potthoff, Lehrer

an einzelne Damen u. Herren u. in Kursen zu jeder  
Zeit. Arrangements von Tanz-Aufführungen.  
Unterricht in der Körperkultur.  
f. Kunst- u. Gesellschaftstanz, tätig an höh. Schul.  
Immermannstrasse 67.

## Möbelhaus Ww. Alb. Forst

Kölnerstrasse 50.

Grosse Ausstellung moderner bürgerlicher  
Wohnungs-Einrichtungen u. Einzeilmöbel.  
— 60 Zimmereinrichtungen stets am Lager.  
Franko Lieferung. .... Unbegrenzte Garantie.

## H. BENDER

Bergerallee u. Bäckerstrassen-Ecke

## Ochsen- und Rinds-Metzgerei

Prompte Bedienung

## Josef Welke

:-: Oststrasse Nr. 131. :-:

Spezial-Geschäft  
für Aquarienliebhaberei und Vogelpflege.

## Frau H. Conrad-Eltrop

Lehrerin der Tanzkunst.

DÜSSELDORF

Uhlandstr. 52

## Johannes Blüsdorff, Düsseldorf

Düsselthalerstrasse 1a · Telephon 4886

Spiegel- u. Gemälde-Rahmen-Fabrik

Spezialität:

Stilgerechte u. mod. Rahmen Pariser u. Brüsseler Vergoldung.  
Kunsthandlung Vergolderei, Einrahmungen. Alte Spiegel und Gemälde-  
Rahmen werden wie neu hergestellt. · Gegründet 1872.

## ALTES KAFFEEHAUS

Besitzer: A. FIRNSTEIN

Andreasstrasse 1 DÜSSELDORF Telephon 3908

Bodega und Weinstuben.

## CALLMANN'S

Wild, Geflügel u. Delikatessen  
überall gern gegessen.

Beste u. billigste Bezugs-  
quelle in Wild u. Geflügel

**Carl Callmann**

Oststr. 172 Fernspr. 4828.  
Geilügel en gros u. detail.

## MODES.

**ANNY COHRS,**

Karlstrasse 6, 1. Etage,  
an der Graf Adolfstrasse.

Telephon 9375.

Eleganter Etagensalon.

Ausstattung von Original Pariser und  
Wiener Modellen.

Hüte werden zum Umarbeiten  
angenommen.

Die echten Biere wie: Pilsener Urquell, Münchner Löwenbräu, Fürstenberg-  
bräu (heiß), Dortmunder Aktienbier (heiß) sind ausser in Flaschen auch in  
Glaskannen und Syphons in täglich frischer Füllung  
zu beziehen durch:

**H. J. Josten, Flaschenbier-Verlag** Corneliustr. 35-41  
General-Vertreter des Gerolsteiner Sprudels und Rensser Mineralbrunnens  
Fernsprecher 1055

# Vino Vermouth.

Pasquale Faccenda, Ital. Weingrosshandlung, gegr. 1873

Probierstuben:  
Düsseldorf, Königsallee 12. Köln, Stollwerckhalle 8/10.  
Hauptbureau: Düsseldorf, Königsallee 12. Telephon 779.

Direkter Import von

## Oriental. Teppichen, Vorhängen u. Stickereien

Spezialität:

Gute, antike Exemplare transkaukasischen u. persischen Ursprunges  
Unerreichte Auswahl — Billigste Preise — Ansichtssendungen franko gegen franko

———— Persönlicher Einkauf im Orient. ————

**PAUL BRAESS** ■ **DÜSSELDORF**

TELEPHON  
543 und 8543

KASERNENSTRASSE 27  
z. Zt. neue Sendung.

TELEPHON  
543 und 8543

**S**pezial-Bürstengeschäft  
**Josef Kessel**  
Hoflieferant  
Nur Flingerstrasse 19.  
Stets Lager der neuesten  
Teppichkehrmaschinen,  
Parkett- und Linoleum-  
:: Bohner-Bürsten, ::  
sowie Reparatur-Werkstätte  
derselben. Ia. Bohnerwachs.

Konditorei **Müller** Café  
**Bismarckstr. 97**

neben Hotel Germania  
1 Minute vom Bahnhof.

Spezialgeschäft für ff.  
———— Konfitüren. ————

## Frau Ernst-Nuchthausen

Ballettmeisterin und  
Tanzlehrerin.

□□  
□□

Düsseldorf.  
Küthenstrasse 811.

## MEHRING & BURGDORF



Fernruf 9304 Klosterstrasse 12 Fernruf 9304

**Vornehme Herrenschniderei**

On parle français — Tailor made Costumes — English spoken.

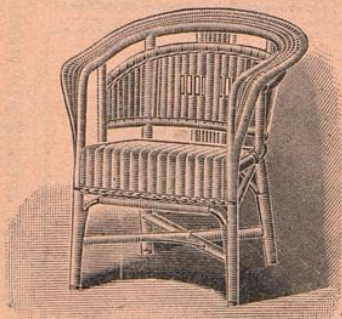

Friedrichstr. **D. Schmitz** Friedrichstr.  
45 45

empfeht seine reichhaltige Auswahl in  
Korbmöbeln für Veranden und Villen.

Ausserdem alle andern Korbwaren.  
———— Bürstenwaren. ————

Telephon 4840 \* Telephon 4840

## Hutfabrik **Heinr. Müller**, Karlstrasse 84

Modernisieren, Reinigen u. Färben sämtlicher Arten Herren- u. Damen-Hüte prompt u. billig.  
• Neueste Formen — Feinste Ausführung. •

# Vino Vermouth.

Pasquale Faccenda, (ital. Weinrosshandlung, gegr. 1873

Probierstuben:  
 Düsseldorf, Königsallee 12. Köln, Stollwerckhalle 8/10.  
 Hauptbureau: Düsseldorf, Königsallee 12. Telefon 779.

Oriental. Te...

Gute, antike Exem  
 Unerreichte Auswahl

PAUL BR  
 TELEPHON  
 543 und 8543

Spezial-Bürst  
**Josef K**  
 Hofliefe  
 Nur Flingers  
 Stets Lager der  
 Teppichkehrmas  
 Parkett- und Lin  
 :: Bohner-Bürst  
 sowie Reparatur-V  
 derselben. Ia. Boh

*Frau &*  
 Ballettmeisterin u.  
 Tanzlehrerin.

**MEHRIN**  
 Fernruf 9304  
**Vornehm**  
 On parle français

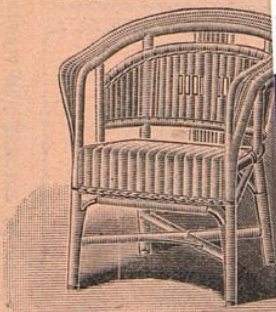

**Hutfabrik**  
 Modernisieren, Reinigen u. Färben  
 • Neu

kereien

rsprunges  
 gegen franko

**DORF**  
 TELEPHON  
 3 und 8543

**Café**  
 . 97

mania  
 nhof.  
 für ff.

**en**  
 ldorf.  
 asse 8II.

**DORF**  
 04  
 i  
 n.

Friedrichstr.  
 45

uswahl in  
 d Villen.  
 rbwaren.

phon 4840

asse 84

mp u. billig.

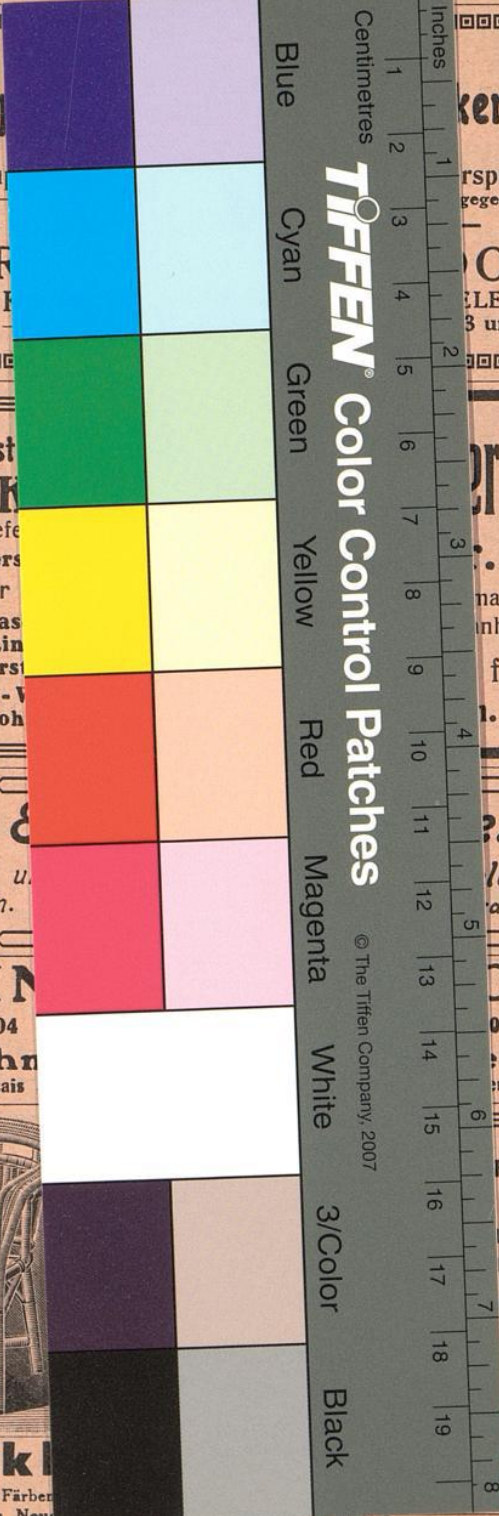

**TIFFEN** Color Control Patches

© The Tiffen Company, 2007

Blue  
 Cyan  
 Green  
 Yellow  
 Red  
 Magenta  
 White  
 3/Color  
 Black

Inches  
 1  
 2  
 3  
 4  
 5  
 6  
 7  
 8  
 9  
 10  
 11  
 12  
 13  
 14  
 15  
 16  
 17  
 18  
 19  
 8