



Schadowstr. 21

Chasalla



Fertig nach Maß, hygienisch richtig, elegant.

30/10

Dampf-Wasch-Anstalt „Edelweiss“

Grosswäscherei

Inhaber: HEINR. SCHMORLEITZ.

Dorotheenstrasse 96. Telefon 1455.

Reinigung von Haushaltungs-, Stärke-, Hotel- und Restaurations-Wäsche.
Gardinen. Chlorfreie Behandlung. Grosse Rasenbleiche.

Nasswäsche trocken gewogen Pfund 8 Pfg.
Lieferzeit 2-3 Tage.

Ferd. Richter

— Kaiserstrasse 30 —
GESCHÄFTSBÜCHER-FABRIK
BUCHDRUCKEREI

Geschäftsbücher und Drucksachen
— aller Art —
in sauberster Ausführung
Sämtliche Schularartikel.

Friedr. Eckert

Karlplatz 3

Zoologische Handlung

Sing- und Ziervögel jeder Art
Fische und Reptilien
Käfige und Aquarien
Sämereien und Futterartikel.



Reinh. Biehl, Kurzestrasse 18.

Eigene Erzeugnisse und Lager

moderner Rohrmöbel sowie Kranken-Klosetts und Ruhesessel,
Kinderwagen, Puppenwaren Kindermöbel usw., Korbwaren
aller Art. Reparaturen gut und billig.

Stadttheater-Friseur

Kleverstr.
Nr. 52.

Rud. Wolfertz

Empfehle
mich bei

Theaterraufführungen
und in sämtlichen Haararbeiten.

HEINRICH SCHÄFER

Nähe
Humboldtstr.

Grafenberger Allee Nr. 115

Telephon
Nr. 1579.



Luxus-Fuhrgeschäft und Möbeltransport.

Empfiehl zu allen Gelegenheiten, wie Visiten, Hochzeiten, Kind-
taufen, Begräbnissen etc. bei pünktlicher und sauberer Bedienung.
Spezialität: Hochelegante Braut- und Visitenwagen.

„Im goldnen Hahn“

Bolkerstr. 37

Bolkerstr. 37

Nach dem Theater bestens
empfohlen: Prima Küche zu
billigen Preisen.

ANT. NELLEN.

Meder's mech. Teppich-Entstaubungswerk
 Fernsprecher 2732 Münsterstrasse 71 Fernsprecher 2732
 Mechanisches und chemisches Reinigen von Teppichen, Portièren, Möbeln etc.
 Motten-Vertilgung unter Garantie.

AUTO-DROSCHKE

Schadowplatz, Zool. Garten Tag- und Hauptbahnhof
 :: 1929 :: Nacht-Betrieb. :: 8800 ::

Fremdenpension 'Aurora' Eigent.: A. Schafberger
 Friedrichplatz Nr. 6. ...
 I. RANGES.

Feinste Küche. Elegante Zimmer für jede Zeldauer. Abonnements. Elektrisches Licht.

PETER PARDUN Täglich 3 mal frische Brötchen.
 PEMPelfORTERSTRASSE Nr. 94 Bäckerei mit elektrischem Betrieb.
 am Wehrhahn. TELEPHON 4737.

Unterricht von d. ersten
 Elementarbefriffen bis
 zur Konzertreife, Prosp.
 gratis. Eintritt jederzeit.

Leiter: Konzertmeister
H. Zilles.

Friedrichstrasse 75,
 staatl. konzessioniertes
 Konservatorium.

Musikschule



Pfeifen-Fabrik von
M. Schreiber, Hoflieferant, Düsseldorf
 Inhaber: W. MANDLER, Hoflieferant
 Communicationsstrasse 2
 Gegründet 1878

Feine Wiener Meerschaum- u. Bernsteinwaren.
 Spazier-Stöcke in größter Auswahl in Silber,
 Elfenbein, Horn u. Naturholz. Feine Lederwaren.

M. BUCHMANN, DUSSELDORF

Hohestrasse 51 · Telephon 3164



Spezial-Werkstätte für
feine Leder-Möbel
 Erstklassige Ausführung. Prima Antik Rindleder

Unübertroffene Auswahl. Mässige Preise

das selbsttätige
Waschmittel
 gibt
 blendend weisse
 Wäsche.

Persil

praktisch, billig,
 grösste Schonung
 Unschädlichkeit
 garantiert.
Henkel & Co.,
 Düsseldorf.

Henkel's Bleich-Soda

4433 Webers Eilboten 6141

größtes und leistungsfähigstes Institut.

N. Kleiman, Tuch- u. Maßgeschäft, Friedrichstr. 101.
 Feine Herren- und Damenschneiderei nach Maß.
 Spezialität: Pelze und Pelzmäntel.

HOTEL KAISERHOF.

22 Kaiser Wilhelmstr. 2 Min. vom Hauptbth.
 Feines Familien-Restaurant.
 Künstler-Konzerte.
 Nach dem Theater Soupers von Mk. 1.50.

Preise der Plätze und der Billettsteuer (Erhöhte Preise).

	Mk.	Mk.	Mk.
Proszeniumsloge	8.15	und	0.85=9.--
I. Rang-Balkon die ersten 3 Reihen	6.35	„	0.65=7.—
I. Rang-Balkon die hinteren Reihen	5.45	„	0.55=6.—
I. Rang-Mittelloge die ersten 2 Reihen	5.45	„	0.55=6.—
I. Rang-Mittelloge die hinteren Reihen	4.55	„	0.45=5.—
I. Rang-Seitenloge die erste Reihe (ausser Loge 1, 2, 3, 4)	5.00	„	0.50=5.50
I. Rang-Seitenloge 1, 2, 3, 4, I. Reihe, 5—15 und 6—16 zweite Reihe	4.55	„	0.45=5.—
I. Rang-Seitenloge 1. u. 2. Platz 3 u. 4 I. Rang-Seitenloge 3. u. 4., Platz 3 u. 4 sowie dritte Reihe	4.05	„	0.45=4.50
Parkettloge die erste Reihen	4.55	„	0.45=5.—
Parkettloge die hinteren Reihen	4.05	„	0.45=4.50
Parkett	4.50	„	0.50=5.—
II. Rang-Balkon die ersten 2 Reihen	3.15	„	0.35=3.50
II. Rang-Balkon die hinteren Reihen	2.70	„	0.30=3.—
II. Rang-Seitenloge die ersten Reihen	2.70	„	0.30=3.—
II. Rang-Seitenloge die hinteren Reihen	2.25	„	0.25=2.50
II. Rang-Proszeniumsloge	2.25	„	0.25=2.50
Sitzparterre	1.80	„	0.20=2.—
Stehparterre	1.35	„	0.15=1.50
Galerie Sitzplatz	0.90	„	0.10=1.—
Galerie Stehplatz	0.45	„	0.05=0.50

Textbücher sind an der Kasse und bei den Billetteuren zu haben.
 Umbesetzungen infolge von Erkrankungen behält sich die Direktion vor.
 Während der Hauptpausen wird der eiserne Vorhang heruntergelassen.

Für telephonische Billettvorstellungen (Telephon 7755) wird eine Vormerkungsgebühr von 20 Pfg. erhoben. Der Verkauf der Einlasskarten findet morgens von 10—1 Uhr an der Tageskasse des Stadttheaters statt, mit Ausnahme von Parterre- und Galeriekarten, die an der **Galeriekasse vormittags von 1—1½ Uhr** verkauft werden. Die reservierten Billets müssen am Tage der Vorstellung spätestens mittags 12 Uhr abgeholt sein. Vorausbestellungen von Einlasskarten für die Sonntagnachmittags-Vorstellungen und für die volkstümlichen Vorstellungen zu ermäßigten Preisen werden nicht entgegengenommen.

Fahrpläne (ab 10 Uhr abends)

1. Städtische Strassenbahn:

Nach Schluss der Vorstellung stehen Strassenbahn-Extrawagen vor dem Haupteingange des Stadttheaters in der Alleestrasse nach: 1. Grafenberg, 2. Zoologischer Garten, 3. Hauptbahnhof, 4. Unterbilk (Flora) und 5. Derendorf in dieser Reihenfolge hereit. Es wird besonders darauf hingewiesen, dass der nach Derendorf fahrende Extrawagen durch die Alleestrasse, Hofgartenallee, Kaiserstrasse, Nordstrasse und Münsterstrasse fährt.

2. Rheinische Bahngesellschaft (ab Ratingertor):

- a) Lokalverkehr (Oberkassel) alle 10 Minuten bis Abends 1144, dann 1155, 1210, 1220, 1230, 1240, 1250, 102, 112, 120, 200
- b) nach Neuss: 1022, 1052, 1122, 1152, 1222
- c) nach Crefeld: 1022, 1032, 1122, 1132, 1222
- d) nach Uerdingen: 1022, 1122

3. Düsseldorf-Kaiserswerth: 1032, 1112, 1122 (ab Nordstrasse)

4. Staatsbahn (ab Hauptbahnhof):

- a) nach Benrath-Cöln: 1012, 1122, 1112, 1222 (alle direkt Cöln), 1122 (ausserdem Sonntags 1222)
- b) nach Duisburg: 1022, 1012, 1122, 1112, 1132, 1202, 1212, 132 (alle direkt Duisburg) 1222 (ausserdem Sonntags 1222, 1122)
- c) nach Neuss: 1022 (direkt Crefeld), 1032, 1122, 1142, (ausserdem 1112, 1222 Sonntags)
- d) nach Vohwinkel-Elberfeld: 1012 (hält nur in Erkrath), 1032, 1142, 1212 (hält nur in Erkrath und Vohwinkel) 142
- e) nach Kettwig-Essen: 1022, 1142
- f) nach Opladen: 1012, 1122
- g) nach Ohligs, Solingen, Remscheid, Lennep: 1122 (ausserdem Sonntags 1212)
- h) nach Ratingen, Speldorf, Mülheim-Ruhr: 1242
- i) nach Gerresheim, Mettmann, Elberfeld-M.: 1122

Gebüder-
MARTOCH
Flingplatz 20.



Beste Verbindung nach **Sizilien** u. den **Canarischen Inseln** via Triest mit den modernen grossen Ozeandampfern der Austro-Americana.
Ausführliche Broschüren und Platzbelegung durch:
Königsallee 38/40. **Passagebureau W. Sehnert** Telephon 9557.

Musik-Akademie
 DÜSSELDORF
 Charlottenstr. 51
 Sprechzeit von 4-5 Uhr.
 Ausbildung in allen Zweigen der Musik (Opern-, Theater- und Orchester-Schule).
 Eintritt jederzeit. Prospekt gratis.

Grammophon-Spezialhaus
G. m. b. H.
Zweigniederlassung Düsseldorf
Graf Adolffstr. 70 a.
Vorführung sämtlicher Platten ohne Kaufzwang.
Kataloge kostenlos.

Combination Düsseldorf Maler
Direktion: Landschaftsmaler Georg Schwabe.
Düsseldorf
Bismarckstr. 55 — Telephon 8521.
Durch Zusammenschluss der Maler direkter Verkauf an Private, ohne jeden Zwischenhandel.
Billigst normierte, streng feste Preise!
Täglich neue Ausstellungs-Objekte!

Konservatorium u. Musiklehrer-Seminar
von A. Eccarius-Sieber
DÜSSELDORF
Kaiser Wilhelmstr. 49 (am Hauptbht.)
Nur pädagogisch gebildete Lehrkräfte.
Hervorragende Unterrichtserfolge.
Einzelunterricht.
Anmeldungen täglich 12-3 Uhr.
Eccarius-Sieber.

Montag, den 30. Oktober 1911, Abonnement 6

Zum ersten Male:
Der Rosenkavalier

Komödie für Musik in 3 Aufzügen von Hugo von Hofmannsthal. Musik von Richard Strauss.
Spielleitung: Robert Löffler. Musikalische Leitung: Alfred Fröhlich.

Personen:

Die Feldmarschallin Fürstin Werdenberg	Johanna Leisner vom Hoftheater Coburg a. Gast	Ein Wirt	Josef Dobski
Der Baron Ochs auf Lerchensau	Michael Bohnen	Ein Sänger	Egon Reichenbach
Octavian, genannt Quinquin, ein junger Herr aus großem Haus	Agnes Wedekind-Klebe	Ein Gelehrter	Arthur Schotter
Herr von Faninal, ein reicher Neugeadelter	Richard Hedler	Ein Flötist	Josef Zander
Sophie, seine Tochter	Hermine Fröhlich-Förster	Ein Friseur	Paul Hermann
Jungfer Marianne Leitmetzerin, die Duenna	Marie Sieg	Dessen Gehülfe	Marg. Schneider
Valzacchi, ein Intrigant	Eugen Albert	Eine adelige Witwe	Elisabeth Bartram
Annina, seine Begleiterin	Eise Segall	Drei adelige Waisen	Magda Spiegel
Ein Polizeikommissar	Rudolf Gerhart	Eine Modistin	Margarete Wagner
Der Haushofmeister bei der Feldmarschallin	Peter Kirschbaum	Ein Tierhändler	Clara Hansen
Der Haushofmeister bei Faninal	Egon Reichenbach	4 Lakaien der Marschallin	Frieda Hock
Ein Notar	Ernst Bedau	4 Kellner	Heinz Léon
Ein kleiner Neger, Lakaien, Läufer, Haiducken, Küchenpersonal, Gäste, Musikanten, 2 Wächter, 4 kleine Kinder. Verschiedene verdächtige Gestalten. In Wien, in den ersten Jahren der Regierung Maria Theresias. Nach dem 1. und 2. Aufzuge findet je eine längere Pause statt.		4 Kellner	Willy Placke
		Der Haushofmeister bei Faninal	Paul Lenoir
		Ein kleiner Neger, Lakaien, Läufer, Haiducken, Küchenpersonal, Gäste, Musikanten, 2 Wächter, 4 kleine Kinder. Verschiedene verdächtige Gestalten. In Wien, in den ersten Jahren der Regierung Maria Theresias. Nach dem 1. und 2. Aufzuge findet je eine längere Pause statt.	Jahn Hofknecht
			Carl Neumann
			Osc. Borkenhagen
			Walter Büngeler
			Paul Hermann
			Carl Götzmann
			Joachim Lüptien
			Jahn Hofknecht

Kassenöffnung und Einlass 7 Uhr. Anfang 7 $\frac{1}{2}$ Uhr. Ende ungefähr 11 $\frac{1}{4}$ Uhr.
Unbesetzungen infolge von Erkrankungen behält sich die Direktion vor.
Erhöhte Preise.

Herz-Stiefel

Alleinverkauf
S. Silbermann
Düsseldorf

Adolf Matthaei

Damenkonfektion
Manufakturwaren

Schadowstr. 36

Flügel Pianos

IBACH

Schadowstr. 52
Telephon 1237

Pianos Harmoniums
Bei Kauf und Miete
grösste Auswahl u. weitgehendstes
Entgegenkommen.

Neu eröffnet || Anfang 10 Uhr. ||
|| Entree frei. ||
Cabaret Astoria
|| Erstklassige Kunstkräfte. ||
|| Berger-Ufer und Bäckerstr.-Ecke. ||

Färberei Th. Schütte
Annahme-Läden in allen Stadtteilen.

WEIN-RESTAURANT
HOTEL ROYAL
am Hauptbahnhof.
Gute französische Küche. :: Best gepflegte Weine.
Vornehme elegante Räume.

RESTAURANT
HOTEL GERMANIA
am Hauptbahnhof.
Erstklassiges Bier- und Wein-Restaurant mit guter Küche. Delikatessen der Saison.
Caviar, Austern, Hummer etc.

Carl von der Wipfel Kohlenhandlung empfeht als Spezialität **la. Koks für Zentralheizung.**

Schmiedestrasse 17 Fernsprecher 1078

Besuchen Sie nach der Vorstellung
Weinrest. Mathieu Dick, Zollstr. 9
 Bestgepflegte Weine.
 Vorzügliche Küche.

HEINR. SCHÜTT, Damenschneider,

Immermannstrasse 4.
an der Oststrasse.

W. Wörmbecke, Düsseldorf
Buch- und Kunsthandlung.
Schadowstrasse 25 Fernsprecher 3364

empfiehlt
Texte für Oper u. Schauspiel.
— Postkarten von Mitgliedern des Stadttheaters. —

KOFFER & TASCHEN

sowie alle anderen

REISE-ARTIKEL UND LEDERWAREN

kauft man am reellsten und billigsten nur im

Spezial-Geschäft E. Schmitz & Co.

Alleestrasse 35.

Telephon 3895.

1911
Gegründet
1836

75
Jubiläum

Alb. Guba Nachf.
Inh.: H. Pflug

Feines Pelzwaren-Haus

Grabenstr. 24—26 — Telephon 3883

Spielplan.

Dienstag, 31. Okt. 1911,
abends 7 $\frac{1}{2}$ Uhr, Ab. 7:

Gastspiel der Königlich Sächs.
Kammersäng. Erika Wedekind:
Der Barbier von Sevilla.

Mittwoch, 1. Nov. 1911,
abends 7 $\frac{1}{2}$ Uhr, Ab. 8:

**Die Legende von der heiligen
Elisabeth.**

Donnerstag, 2. Nov. 1911,
abends 7 $\frac{1}{2}$ Uhr, Ab. 1:

Zum ersten Male:
**Liebstraum (Le songe d'un
soir d'amour)**

Florentinische Tragödie.
Biidschnitzer.

Photogr. Atelier **Hammerschlag**
Graf Adolfstr. 44 Fernsprecher 2454

Das moderne Bild zu billigem Preis.



empfiehlt
in Flaschen und Gebinden
Unionbrauerei A.-G.
Düsseldorf Telephon Nr. 277

Preise des Flaschenbieres:

Export (Dortmunder Brauart)	15 Pfg.	} pro Flasche.
Münchener Brauart	14 "	
Tafelbier	13 "	

Restaurant Zifer-Klöske

..... Hunsrückstrasse 16-18

Halte nach Schluss der Vorstellung
meine warme und kalte Küche aufs
beste empfohlen. **Karl Stüer.**

Restaurant „Zum Hofgarten,“ direkt am Theater.

Anfang und Schluss der Vorstellungen und Pausen werden durch Klingelzeichen angezeigt.
Während der Pausen warme und kalte Küche aufs beste empfohlen! TELEPHON Nr. 1469.

Restaurant Stuhlmann, Hunsrückstrasse 13.

Nahe dem Stadttheater.

Altbekanntes Bierrestaurant der Altstadt. — Telephon Nr. 199.
Pilsener Urquell, Dortmunder Union, Franziskaner
Leistbräu, München. □ Bekannt vorzügliche Küche.

Tanzunterricht

H. Laaths-Potthoff, Lehrer f.

an einzelne Damen u. Herren u. in Kursen zu jeder
Zeit. Arrangements von Tanz-Aufführungen.
Unterricht in der Körperkultur.
Immernannstrasse 67.

Möbelhaus Ww. Alb. Forst

Kölnerstrasse 50.

Grosse Ausstellung moderner bürgerlicher
Wohnungs-Einrichtungen u. Einzeilmöbel.
— 60 Zimmereinrichtungen stets am Lager. —
Franco Lieferung. Unbegrenzte Garantie.

H. BENDER, Ochsen- und Rinds-Metzgerei

Bergerallee u. Bäckerstrassen-Ecke

Prompte Bedienung

Josef Welke

:- Oststrasse Nr. 131. :-

Spezial-Geschäft:
für Aquarienliebhaberei und Vogelpflege.

Frau H. Conrad-Eltrop, DÜSSELDORF

Lehrerin der Tanzkunst.

Uhlandstr. 52

Johannes Büsdorff, Düsseldorf

Düsselthalerstrasse 1a · Telephon 4886
Spiegel- u. Gemälde-Rahmen-Fabrik

Spezialität:
Stilgerechte u. mod. Rahmen Pariser u. Brüsseler Vergoldung.
Kunsthandlung Vergolderei, Einrahmungen. Alte Spiegel und Gemälde-
Rahmen werden neu hergestellt. · Gegründet 1872.

ALTES KAFFEEHAUS

Besitzer: A. FIRNSTEIN

Andreasstrasse 1 DÜSSELDORF Telephon 3908

Bodega und Weinstuben.

CALLMANN'S

Wild, Geflügel u. Delikatessen
überall gern gegessen.

Beste u. billigste Bezugs-
quelle in Wild u. Geflügel

Carl Callmann

Oststr. 172 Fernspr. 4828.
Geflügel en gros u. detail.

MODES.

ANNY COHRS,

Karlstrasse 6, 1. Etage,
an der Graf Adolfstrasse.
Telephon 9375.

Eleganter Etagensalon.

Ausstattung von Original Pariser und
Wiener Modellen.

Hüte werden zum Umarbeiten
angenommen.

Die echten Biere wie: Pilsener Urquell, Münchner Löwenbräu, Fürstenberg-
Bräu (hell), Dortmunder Aktienbräu (hell) sind ausser in Flaschen auch in
Glaskannen und Syphons in täglich frischer Füllung
zu beziehen durch:

H. J. Joosten, Flaschenbier-Verlag General-Vertreter des Gerolsteiner Sprudels und Rüssener Mineralbrunnens
Corneliusstr. 33-41
Fernsprecher 1035

Vino Vermouth.

Pasquale Faccenda, Ital. Weinrosshandlung, gegr. 1873

Probierstuben:

Düsseldorf, Königsallee 12. Köln, Stollwerckhalle 8/10.
Hauptbureau: Düsseldorf, Königsallee 12. Telefon 779.

Direkter Import von Oriental. Teppichen, Vorhängen u. Stickereien

Spezialität:

Gute, antike Exemplare transkaukasischen u. persischen Ursprunges
Unerreichte Auswahl — Billigste Preise — Ansichtsendungen franko gegen franko

— Persönlicher Einkauf im Orient. —

PAUL BRAESS ■ DÜSSELDORF

TELEPHON
543 und 8543

KASERNENSTRASSE 27

TELEPHON
543 und 8543

z. Zt. neue Sendung.

Spezial-Bürstengeschäft

Josef Kessel

Hoflieferant

Nur Flingerstrasse 19.

Stets Lager der neuesten

Teppichkehrmaschinen,

Parkett- und Linoleum-

:: Bohner-Bürsten, ::

sowie Reparatur-Werkstätte
derselben. Ia. Bohnerwachs.

Konditorei Müller Café

Bismarckstr. 97

neben Hotel Germania

1 Minute vom Bahnhof.

Spezialgeschäft für ff.

Konfitüren.

Frau Ernst-Huchthausen

Ballettmeisterin und
Tanzlehrerin.



Düsseldorf.
Hüttenstrasse 811.

MEHRING & BURGDORF



Fernruf 9304

Klosterstrasse 12

Fernruf 9304



Vornehme Herrenschneiderei



On parle français

Tailor made Costumes

English spoken.

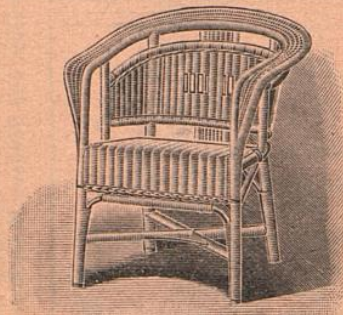

Friedrichstr.
45

D. Schmitz

Friedrichstr.
45

empfiehlt seine reichhaltige Auswahl in
Korbmöbeln für Veranden und Villen.

Ausserdem alle andern Korbwaren.

Bürstenwaren.

Telephon 4840



Telephon 4840

Hutfabrik Heinr. Müller, Karlsruherstrasse 84

Modernisieren, Reinigen u. Färben sämtlicher Arten Herren- u. Damen-Hüte prompt u. billig.

• Neueste Formen — Feinste Ausführung. •

Vino Ver

Oriental. J

Gute, antike Ex
Unerreichte Auswah

PAUL E
TELEPHON
543 und 8543

Spezial-Bi
Josef
Nur Flin
Stets Lager
Teppichkehr
Parkett- und
:: Bohner-B
sowie Reparat
derselben. Ia.

Frau
Ballettmeister
Tanzlehrer

MEHR
Fernruf 9:
Vorne
On parle fra

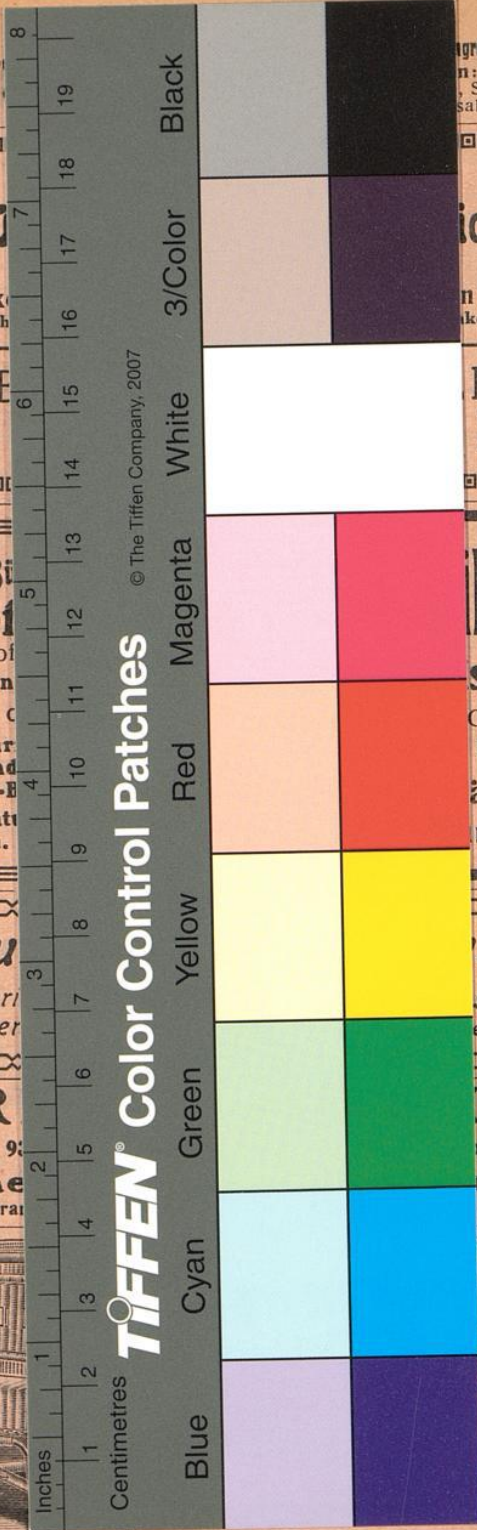

© The Tiffen Company, 2007

TIFFEN® Color Control Patches

grosshandlung, gegr. 1873
Stollwerckhalle 8/10.
sallee 12. Telephon 779.

ickereien

n Ursprunges
ko gegen franko

DORF
TELEPHON
543 und 8543

ller Café
str. 97

Germania
Bahnhof.
äft für ff.
ren.

sen
sseldorf.
enstrasse 811.

DORF
of 9304
erei
spoken.

tz Friedrichstr.
45
ge Auswahl in
n und Villen.
Korbwaren.
n.
Telephon 4840

Hutfabrik Heinr. Müller, Karlsruesserstrasse 84

Modernisieren, Reinigen u. Färben sämtlicher Arten Herren- u. Damen-Hüte prompt u. billig.
• Neueste Formen — Feinste Ausführung. •