



Schadowstr. 21

# Chasalla



26/10

Fertig nach Maß, hygienisch richtig, elegant.

## Dampf-Wasch-Anstalt „Edelweiss“

Grosswäscherei

Inhaber: HEINR. SCHMORLEITZ.

Dorotheenstrasse 96.

Telephon 1455.

Reinigung von Haushalts-, Stärke-, Hotel- und Restaurations-Wäsche.  
Gardinen. Chlorfreie Behandlung. Grosse Rasenbleiche.

**Nasswäsche** trocken gewogen Pfund 8 Pfg.

Lieferzeit 2-3 Tage.

## Ferd. Richter

Kaiserstrasse 30

GESCHÄFTSBÜCHER-FABRIK  
BUCHDRUCKEREI

Geschäftsbücher und Drucksachen  
— aller Art —

in sauberster Ausführung

Sämtliche Schulartikel.

## Friedr. Eckert

Karlplatz 3

### Zoologische Handlung

Sing- und Ziervögel jeder Art

Fische und Reptilien

Käfige und Aquarien

Sämereien und Futterartikel.



## Reinh. Biehl, Kurzestrasse 18.

Eigene Erzeugnisse und Lager

moderner Rohrmöbel sowie Kranken-Klosetts und Ruhesessel,  
Kinderwagen, Puppenwaren Kindermöbel usw., Korbwaren  
aller Art. .... Reparaturen gut und billig.

Stadttheater-Friseur

Kleverstr.  
Nr. 52.

# Rud. Wolfertz

Empfehle  
mich bei

Theateraufführungen

und in sämtlichen Haararbeiten.

## HEINRICH SCHÄFER

Nähe  
Humboldtstr.

Grafenberger Allee Nr. 115

Telephon  
Nr. 1579.



### Luxus-Fuhrgeschäft

und

### Möbeltransport.

Empfiehl zu allen Gelegenheiten, wie Visiten, Hochzeiten, Kind-  
taufen, Begräbnissen etc. bei pünktlicher und sauberer Bedienung.

Spezialität: Hochelegante Braut- und Visitenwagen.

## „Im goldnen Hahn“

Bolkerstr. 37

Bolkerstr. 37

Nach dem Theater bestens  
empfohlen: Prima Küche zu  
billigen Preisen.

ANT. NELLEN.

**M**eder's mech. Teppich-Entstaubungswerk  
 Fernsprecher 2732 Münsterstrasse 71 Fernsprecher 2782  
 Mechanisches und chemisches Reinigen von Teppichen, Portiären, Möbeln etc.  
 Motten-Vertilgung unter Garantie.

# AUTO-DROSCHKE

Schadowplatz, Zool. Garten Tag- und Hauptbahnhof

⌘ 1929 ⌘ Nacht-Betrieb. ⌘ 8800 ⌘

Fremdenpension 'Aurora' Eigent.: A. Schafberger  
 Friedrichplatz Nr. 6. I. RANGES.

Feinste Küche. Elegante Zimmer für jede Zeldauer. Abonnements. Elektrisches Licht.

**PETER PARDUN** Täglich 3 mal frische Brötchen.

PEMPELFORTERSTRASSE Nr. 94 Bäckerei mit elektrischem Betrieb.  
 am Wehrhahn. TELEPHON 4737.

Unterricht von d. ersten  
 Elementarbegriffen bis  
 zur Konzerteife. Prosp.  
 gratis. Eintritt jederzeit.

Leiter: Konzertmeister  
**H. Zilles.**

Friedrichstrasse 75,  
 staatl. konzessioniertes  
 Konservatorium.

**Musikschule**

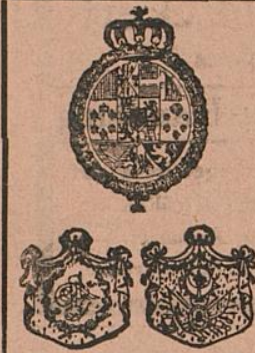

Pfeifen-Fabrik von  
**M. Schreiber, Hoflieferant, Düsseldorf**  
 Inhaber: W. MANDLER, Hoflieferant  
 Communicationsstrasse 2  
 Gegründet 1878  
 Feine Wiener Meerschaum- u. Bernsteinwaren.  
 Spazier-Stöcke in größter Auswahl in Silber,  
 Elfenbein, Horn u. Naturholz. Feine Lederwaren.

## M. BUCHMANN, DÜSSELDORF

Hohestrasse 51 · Telephon 3164



Spezial-Werkstätte für  
**feine Leder-Möbel**  
 Erstklassige Ausführung. Prima Antik Rindleder  
 Unübertroffene Auswahl. Mässige Preise

das selbsttätige  
**Waschmittel**  
 gibt  
 blendend weisse  
 Wäsche.

# Persil

praktisch, billig,  
 grösste Schonung  
 Unschädlichkeit  
 garantiert.  
 Henkel & Co.,  
 Düsseldorf.

Henkel's Bleich-Soda

# 4433 Webers Eilboten 6141

größtes und leitungsähigstes Institut.

N. Kleiman, Tuch- u. Madgeschäft, Friedrichstr. 101.  
 Feine Herren- und Damenschneiderei nach Maß. Spezialität: Pelze und Pelzmäntel.

## Preise der Plätze und der Billettsteuer (Kleine Preise).

	Mk.	Mk.	Mk.
Proszeniumsloge . . . . .	6.35 und	0.65=	7.—
I. Rang-Balkon die ersten 3 Reihen . . . . .	4.55 „	0.45=	5.—
I. Rang-Balkon die hinteren Reihen . . . . .	3.60 „	0.40=	4.—
I. Rang-Mittelloge die ersten 2 Reihen . . . . .	3.60 „	0.40=	4.—
I. Rang-Mittelloge die hinteren Reihen . . . . .	3.15 „	0.35=	3.50
I. Rang-Seitenloge die erste Reihe (ausser Loge 1, 2, 3, 4) . . . . .	3.15 „	0.35=	3.50
I. Rang-Seitenloge 1, 2, 3, 4, I. Reihe, 5—15 und 6—16 II. Reihe . . . . .	2.70 „	0.30=	3.—
I. Rang-Seitenloge 1. u. 2., Platz 3 u. 4 I. Rang-Seitenloge 3. u. 4., Platz 3 u. 4 sowie dritte Reihe . . . . .	2.25 „	0.25=	2.50
Parkettloge . . . . .	2.70 „	0.30=	3.—
Parkett . . . . .	3.15 „	0.35=	3.50
II. Rang-Balkon . . . . .	1.35 „	0.15=	1.50
II. Rang-Seitenloge . . . . .	0.90 „	0.10=	1.—
II. Rang-Proszeniumsloge . . . . .	0.90 „	0.10=	1.—
Sitzparterre . . . . .	1.10 „	0.15=	1.25
Stehparterre . . . . .	0.65 „	0.10=	0.75
Galerie . . . . .	0.45 „	0.05=	0.50

Textbücher sind an der Kasse und bei den Billetteuren zu haben.  
 Umbesetzungen infolge von Erkrankungen behält sich die Direktion vor.  
 Während der Hauptpausen wird der eiserne Vorhang heruntergelassen.

Für telephonische Billettvorstellungen (Telephon 7755) wird eine Vormerkungsgebühr von 20 Pfg. erhoben. Der Verkauf der Einlasskarten findet morgens von 10—1 Uhr an der Tageskasse des Stadttheaters statt, mit Ausnahme von Parterre- und Galeriekarten, die an der **Galeriekasse vormittags von 1—1½ Uhr** verkauft werden. Die reservierten Billets müssen am Tage der Vorstellung spätestens mittags 12 Uhr abgeholt sein. Vorausbestellungen von Einlasskarten für die Sonntagnachmittags-Vorstellungen und für die volkstümlichen Vorstellungen zu ermässigten Preisen werden nicht entgegengenommen.

## Fahrpläne (ab 10 Uhr abends)

### 1. Städtische Strassenbahn:

Nach Schluss der Vorstellung stehen Strassenbahn-Extrawagen vor dem Haupteingange des Stadttheaters in der Alleestrasse nach: 1. Grafenberg, 2. Zoologischer Garten, 3. Hauptbahnhof, 4. Unterbilk (Flora) und 5. Derendorf in dieser Reihenfolge bereit. Es wird besonders darauf hingewiesen, dass der nach Derendorf fahrende Extrawagen durch die Alleestrasse, Hofgartenallee, Kaiserstrasse, Nordstrasse und Münsterstrasse fährt.

### 2. Rheinische Bahngesellschaft (ab Ratingertor):

- a) Lokalverkehr (Oberkassel) alle 10 Minuten bis Abends 1144, dann 1152, 1210, 1220, 1230, 1240, 1250, 1255, 126, 112, 130, 200
- b) nach Neuss: 1022, 1052, 1122, 1152, 1222
- c) nach Crefeld: 1002, 1032, 1102, 1132, 1202
- d) nach Uerdingen: 1012, 1124

### 3. Düsseldorf-Kaiserswerth: 1032, 1112, 1152 (ab Nordstrasse)

### 4. Staatsbahn (ab Hauptbahnhof):

- a) nach Benrath-Cöln: 1012, 1104, 1112, 122 (alle direkt Cöln), 1124 (ausserdem Sonntags 1224)
- b) nach Duisburg: 1022, 1012, 1102, 1112, 1132, 1202, 1212, 132 (alle direkt Duisburg) 1232 (ausserdem Sonntags 1222, 1122)
- c) nach Neuss: 1022 (direkt Crefeld), 1022, 1122, 1142 (ausserdem 1112, 1222 Sonntags)
- d) nach Vohwinkel-Elberfeld: 1014 (hält nur in Erkrath), 1022, 1142, 1212 (hält nur in Erkrath und Vohwinkel) 144
- e) nach Kettwig-Essen: 1012, 1142
- f) nach Opladen: 1012, 1122
- g) nach Ohligs, Solingen, Remscheid, Lennep: 1122 (ausserdem Sonntags 1212)
- h) nach Ratingen, Speldorf, Mülheim-Ruhr: 1244
- i) nach Gerresheim, Mettmann, Elberfeld-M.: 1124

# HOTEL KAISERHOF.

23 Kaiser Wilhelmstr. 2 Min. vom Hauptth.  
 Feines Familien-Restaurant.  
 Kinstler - Konzerte.  
 Nach dem Theater Soupers von Mk. 1.50.

Pariser Neu-Wäscherei — **RICH. LANGGUTH DÜSSELDORF**  
für feine Herren- und Damen-Wäsche — Jahnstrasse 9 — Telephon 3180

Gebrüder **HARTOCH**  
Fliegerstr. 20.



Beste Verbindung nach **Sizilien** u. den **Canarischen Inseln** via Triest mit den modernen grossen Ozeandampfern der Austro-Americana.  
Ausführliche Broschüren und Platzbelegung durch:  
Königsallee 38/40. **Passagebureau W. Sehnert** Telephon 9557.

Ausbildung in allen Zweigen der Musik (Opern-, Theater- und Orchester-Schule).  
Eintritt jederzeit. Prospekt gratis.

DÜSSELDORF  
Charlottenstr. 51  
Sprechzeit von 4-9 Uhr.

**Musik-Akademie**  
Staatlich konzessioniert. Dir.: Anton Waldeck.

**Grammophon-Spezialhaus**  
G. m. b. H.  
Zweigniederlassung Düsseldorf  
Graf Adolfstr. 70 a.  
Vorführung sämtlicher Platten ohne Kaufzwang. :: Kataloge kostenlos.

**Combination Düsseldorf Maler**  
Direktion: Landschaftsmaler Georg Schwabe.  
Düsseldorf  
Bismarckstr. 55 — Telephon 8521.  
Durch Zusammenschluss der Maler direkter Verkauf an Private, ohne jeden Zwischenhandel. :: Billigst normierte, streng feste Preise! Täglich neue Ausstellungs-Objekte!

**Konservatorium u. Musiklehrer-Seminar**  
von A. Eccarius-Sieber  
DÜSSELDORF  
Kaiser Wilhelmstr. 49 (am Hauptbhf.)  
Nur pädagogisch gebildete Lehrkräfte. Hervorragende Unterrichtserfolge. Einzelunterricht. Anmeldungen täglich 12-5 Uhr.  
Eccarius-Sieber.

Donnerstag, den 26. Oktober 1911, Abonnement 2

# Torquato Tasso

Ein Schauspiel in 5 Akten von W. von Goethe.  
Spielleitung Belá Duschak.

**Personen:**

Alphons der Zweite, Herzog von Ferrara	Franz Scharwenka
Leonore von Este, Schwester des Herzogs	Lina Anthes
Leonore von Sanvitale, Gräfin von Scandiano	Gisela Hawelka
Torquato Tasso	Robert Hermans
Antonio Montecatino, Staatssekretär	Hellmuth Pfund

Der Schauplatz ist auf Belriguardo, einem Lustschlosse.  
Nach dem 3. Akte findet eine längere Pause statt.  
Kassenöffnung und Einlass 7 Uhr. Anfang 7 $\frac{1}{2}$  Uhr. Ende ungefähr 10 $\frac{3}{4}$  Uhr.  
Umbesetzungen infolge von Erkrankungen behält sich die Direktion vor.  
**(Schülerkarten haben Gültigkeit.)**

**Kleine Preise.**

**Herz-Stiefel**  
Alleinverkauf  
S. Silbermann  
Düsseldorf

**Adolf Matthaei**  
Damenkonfektion  
Manufakturwaren  
**Schadowstr. 36**  
Flügel Pianos  
**IBACH**  
Schadowstr. 52  
Telephon 1237  
Pianos Harmoniums  
Bei Kauf und Miete  
grösste Auswahl u. weitgehendstes Entgegenkommen.

Neu eröffnet || Anfang 10 Uhr. ||  
:: Entree frei. ::  
**Cabaret Astoria**  
|| Erstklassige Kunstkräfte. || Berger-Ufer und Bäckerstr.-Ecke.

**Färberei Th. Schütte**  
Annahme-Läden in allen Stadtteilen.

WEIN-RESTAURANT  
**HOTEL ROYAL**  
am Hauptbahnhof.  
Gute französische Küche. :: Best gepflegte Weine.  
Vornehme elegante Räume.

RESTAURANT  
**HOTEL GERMANIA**  
am Hauptbahnhof.  
Erstklassiges Bier- und Wein-Restaurant mit guter Küche. Delikatessen der Saison.  
— Caviar, Austern, Hummer etc. —

**Carl von der Wipfel**

**Kohlenhandlung** empfiehlt als Spezialität  
Schmiedestrasse 17

**la. Koks für Zentralheizung.**  
Fernsprecher 1078

Besuchen Sie nach der Vorstellung **Weinrest. Mathieu Dick, Zollstr. 9** Bestgepflegte Weine. Vorzügliche Küche.

# HEINR. SCHÜTT, Damenschneider,

Immermannstrasse 4.  
an der Oststrasse.

W. Wörmbecke, Düsseldorf  
Buch- und Kunsthandlung.  
Schadowstrasse 25      Fernsprecher 3364

empfiehlt  
**Texte für Oper u. Schauspiel.**  
— Postkarten von Mitgliedern des Stadttheaters. —

**KOFFER & TASCHEN**  
sowie alle anderen  
**REISE-ARTIKEL UND LEDERWAREN**  
kauft man am reellsten und billigsten nur im  
**Spezial-Geschäft E. Schmitz & Co.**  
Alleestrasse 35.      Telephon 3895.

Gegründet 1836      1911  
**75** Jubiläum  
Alb. Guba Nachf.  
Inh.: H. Pflug  
**Feines Pelzwaren-Haus**  
Grabenstr. 24—26 — Telephon 3883

**Spielplan.**

Freitag, 27. Okt. 1911,  
abends 7 $\frac{1}{2}$  Uhr, Ab. 3:  
**Der Rodelzigeuner.**

Samstag, 28. Okt. 1911,  
abends 7 $\frac{1}{2}$  Uhr, Ab. 4:  
**Flachsmann als Erzieher.**

Sonntag, 29. Okt. 1911,  
nachmittags 2 $\frac{1}{2}$  Uhr:  
**Martha.**

(Zu dieser Vorstellung sind  
sämtl. Eintrittskarten vergeben.)  
Abends 7 Uhr: Ab. 5:  
**Zigeunerliebe.**

**Photogr. Atelier Hammerschlag**  
Graf Adolfstr. 44      Fernsprecher 2454  
**Das moderne Bild zu billigem Preis.**



empfiehlt  
**in Flaschen und Gebinden**  
**Unionbrauerei A.-G.**  
Düsseldorf      Telephon Nr. 277

**Preise des Flaschenbieres:**

Export (Dortmunder Brauart)	15 Pfg.	} pro Flasche.
Münchener Brauart	14 "	
Tafelbier	13 "	

## Restaurant Zinter-Klöske

..... Hunsrückstrasse 16-18 .....

Halte nach Schluss der Vorstellung  
meine warme und kalte Küche aufs  
beste empfohlen. **Karl Stüer.**

## Restaurant „Zum Hofgarten,“ direkt am Theater.

Anfang und Schluss der Vorstellungen und Pausen werden durch Klingelzeichen angezeigt.  
Während der Pausen warme und kalte Küche aufs beste empfohlen! TELEPHON Nr. 1469.

## Restaurant Stuhlmann, Hunsrückstrasse 13.

Nah dem Stadttheater.  
Altbekanntes Bierrestaurant der Altstadt. — Telefon Nr. 199.  
Pilsener Urquell, Dortmunder Union, Franziskaner  
Leistbräu, München. □ Bekannt vorzügliche Küche.

## Tanzunterricht

H. Laaths-Potthoff, Lehrer f. Kunst- u. Gesellschaftstanz, tätig an höh. Schul.

an einzelne Damen u. Herren u. in Kursen zu jeder  
Zeit. Arrangements von Tanz-Aufführungen.  
Unterricht in der Körperkultur.  
Immermannstrasse 67.

## Möbelhaus Ww. Alb. Forst

Kölnerstrasse 50.

Grosse Ausstellung moderner bürgerlicher  
Wohnungs-Einrichtungen u. Einzeilmöbel.  
— 60 Zimmereinrichtungen stets am Lager.  
Franko Lieferung. .... Unbegrenzte Garantie.

## H. BENDER □ Ochsen- und Rinds-Metzgerei

Bergerallee u. Bäckerstrassen-Ecke

Prompte Bedienung

## Josef Welke

:-: Oststrasse Nr. 131. :-:

Spezial-Geschäft  
für Aquarienliebhaberei und Vogelpflege.

## Frau H. Conrad-Eltrop □ DÜSSELDORF

Lehrerin der Tanzkunst.

Uhlandstr. 52

## Johannes Büsdorff, Düsseldorf

Düsselthalerstrasse 1a Telephone 4886  
Spiegel- u. Gemälde-Rahmen-Fabrik

Spezialität:  
Stilgerechte u. mod. Rahmen Pariser u. Brüsseler Vergoldung.  
Kunsthandlung Vergolderet, Einrahmungen. Alte Spiegel und Gemälde-  
Rahmen werden wie neu hergestellt. • Gegründet 1872.

## ALTES KAFFEEHAUS

Besitzer: A. FIRNSTEIN

Andreasstrasse 1 DÜSSELDORF Telephone 3908

Bodega und Weinstuben.

## CALLMANN'S

Wild, Geflügel u. Delikatessen  
überall gern gegessen.

Beste u. billigste Bezugs-  
quelle in Wild u. Geflügel

Carl Callmann

Oststr. 172 Fernspr. 4828.  
Geflügel en gros u. detail.

## MODES.

ANNY COHRS,

Karlstrasse 6, 1. Etage,  
an der Graf Adolfstrasse.

Telephone 9375.

Eleganter Etagensalon.

Ausstattung von Original Pariser und  
Wiener Modellen.

Hüte werden zum Umarbeiten  
angenommen.

Die echten Biere wie: Pilsener Urquell, Münchener Löwenbräu, Fürstenberg-  
bräu (hell), Dortmunder Aktienbräu (hell) sind ausser in Flaschen auch in  
Glaskannen und Syphons in täglich frischer Füllung  
zu beziehen durch:

**H. J. Joosten, Flaschenbier-Verlag**  
General-Vertreter des Gerolsteiner Sprudels und Rheiner Mineralbrunnens  
Carnegiestr. 35-41  
Fernsprecher 1055

# Vino Vermouth.

Pasquale Faccenda, Ital. Wein- und Spirituosenhandlung, gegr. 1873

Proberstuben:

Düsseldorf, Königsallee 12. Köln, Stollwerckhalle 8/10.  
Hauptbureau: Düsseldorf, Königsallee 12. Telefon 779.

Direkter Import von

## Oriental. Teppichen, Vorhängen u. Stickereien

Spezialität:

Gute, antike Exemplare transkaukasischen u. persischen Ursprunges  
Unerreichte Auswahl — Billigste Preise — Ansichtssendungen franko gegen franko

— Persönlicher Einkauf im Orient. —

## PAUL BRAESS ■ DÜSSELDORF

TELEPHON  
543 und 8543

KASERNENSTRASSE 27  
z. Zt. neue Sendung.

TELEPHON  
543 und 8543

**S**pezial-Bürstengeschäft  
**Josef Kessel**  
Hoflieferant  
Nur Flingerstrasse 19.  
Stets Lager der neuesten  
Teppichkehrmaschinen,  
Parkett- und Linoleum-  
:: Bohner-Bürsten, ::  
sowie Reparatur-Werkstätte  
derselben. Ia. Bohnerwachs.

Konditorei **Müller** Café  
**Bismarckstr. 97**  
neben Hotel Germania  
1 Minute vom Bahnhof.  
Spezialgeschäft für ff.  
— Konfitüren. —

## Frau Ernst-Nuchthausen

Ballettmeisterin und  
Tanzlehrerin.



Düsseldorf.  
Küttensstrasse 81l.

## MEHRING & BURGDORF

Fernruf 9304 Klosterstrasse 12 Fernruf 9304  
Vornehme Herrenschniderei  
On parle français — Tailor made Costumes — English spoken.

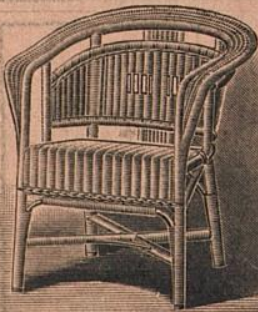

Friedrichstr. **D. Schmitz** Friedrichstr.  
45 45

empfiehlt seine reichhaltige Auswahl in  
Korbmöbeln für Veranden und Villen.

Ausserdem alle andern Korbwaren.  
Bürstenwaren.

Telephon 4840 \* Telephon 4840

## Hutfabrik **Heinr. Müller**, Karlstrasse 84

Modernisieren, Reinigen u. Färben sämtlicher Arten Herren- u. Damen-Hüte prompt u. billig.  
• Neueste Formen — Feinste Ausführung. •

Vino Vermont

Pasquale Faccenda Ital. Wein- und Weinhandlung, gegr. 1873

erstuben:  
2. Köln, Stollwerckhalle 8/10.  
Königsallee 12. Telefon 779.

Orienta

Gute, antik  
Unerreichte A

PAUL  
TELEPHON  
543 und 8543

Stickereien

ischen Ursprunges  
franko gegen franko

ELDORF  
TELEPHON  
543 und 8543

Spezial-  
Jose  
Nur Fl  
Stets Lager  
Teppichkeh  
Parkett- un  
:: Bohner-  
sowie Reparat  
derselben. Ia.

Müller Café  
Kstr. 97  
Germania  
n Bahnhof.  
mäft für ff.  
iren.

Frau  
Ballettmeisterin  
Tanzlehrerin

sen  
sseldorf.  
nstrasse 811.

MEHR  
Fernruf 930  
Vorneh  
On parle français

DORF  
9304  
rei  
oken.

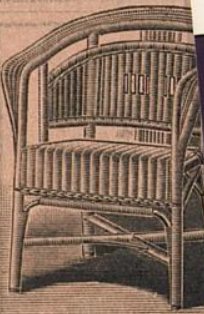

Hutfabrik

Modernisieren, Reinigen u. Färben sämtlicher Arten Herren- u. Damen-Hüte prompt u. billig.  
• Neueste Formen - Feinste Ausführung. •

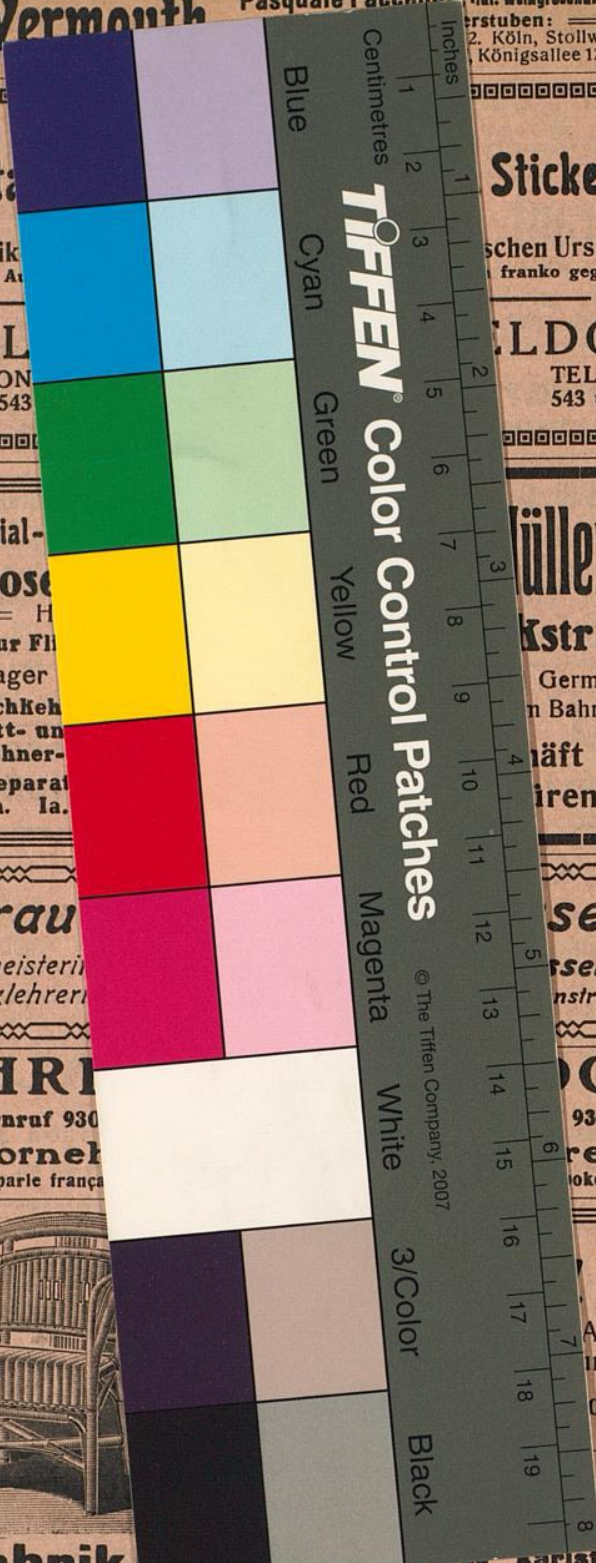

TIFFEN Color Control Patches

© The Tiffen Company, 2007

Blue

Cyan

Green

Yellow

Red

Magenta

White

3/Color

Black

Inches

Centimetres

1 2 3 4 5 6 7 8 9 10 11 12 13 14 15 16 17 18 19

Printed and published by the Tiffen Company, 2007. All rights reserved. No part of this publication may be reproduced without the prior written permission of the Tiffen Company.

Printed and published by the Tiffen Company, 2007. All rights reserved. No part of this publication may be reproduced without the prior written permission of the Tiffen Company.