



Schadowstr. 21

Chasalla



Fertig nach Maß, hygienisch richtig, elegant.

24/10

Dampf-Wasch-Anstalt „Edelweiss“

Grosswäscherei
Inhaber: HEINR. SCHMORLEITZ.
Dorotheenstrasse 96. Telephon 1455.

Reinigung von Haushaltungs-, Stärke-, Hotel- und Restaurations-Wäsche.
Gardinen. Chlorfreie Behandlung. Grosse Rasenbleiche.

Nasswäsche trocken gewogen **Pfund 8 Pfg.**
Lieferzeit 2-3 Tage.

Ferd. Richter

Kaiserstrasse 30
GESCHÄFTSBÜCHER-FABRIK
BUCHDRUCKEREI

Geschäftsbücher und Drucksachen
— aller Art —
in sauberster Ausführung
Sämtliche Schulartikel.

Friedr. Eckert

Karlplatz 3

Zoologische Handlung

Sing- und Ziervögel jeder Art
Fische und Reptilien
Käfige und Aquarien
Sämereien und Futterartikel.



Reinh. Biehl, Kurzestrasse 18.

Eigene Erzeugnisse und Lager

moderner Rehrmöbel sowie Kranken-Klosetts und Ruhesessel,
Kinderwagen, Puppenwaren Kindermöbel usw., Korbwaren
aller Art. Reparaturen gut und billig.

Stadtheater-Friseur

Kleverstr.
Nr. 52.

Rud. Wolfertz

Empfehle
mich bei

Theateraufführungen

und in sämtlichen Haararbeiten.

HEINRICH SCHÄFER

Nähe
Humboldtstr.

Grafenberger Allee Nr. 115

Telephon
Nr. 1579.



Luxus-Fuhrgeschäft und Möbeltransport.

Empfiehl zu allen Gelegenheiten, wie Visiten, Hochzeiten, Kind-
taufen, Begräbnissen etc. bei pünktlicher und sauberer Bedienung.

Spezialität: Hochelegante Braut- und Visitenwagen.

„Im goldnen Hahn“

Bolkerstr. 37

Bolkerstr. 37

Nach dem Theater bestens
empfohlen: Prima Küche zu
billigen Preisen.

ANT. NELLEN.

Meder's mech. Teppich-Entstaubungswerk
 Fernsprecher 2732 Münsterstrasse 71 Fernsprecher 2732
 Mechanisches und chemisches Reinigen von Teppichen, Portièren, Möbeln etc.
 Motten-Vertilgung unter Garantie.

AUTO-DROSCHKE

Schadowplatz, Zool. Garten Tag- und Hauptbahnhof
:: 1929 :: Nacht-Betrieb. **:: 8800 ::**

Fremdenpension 'Aurora' Eigent.: A. Schafberger
 I. RANGES. Friedrichplatz Nr. 6. :-:-

Feinste Küche. Elegante Zimmer für jede Zeitdauer. Abonnements. Elektrisches Licht.

PETER PARDUN Täglich 3 mal frische Brötchen.
 PEMPELFORTERSTRASSE Nr. 94 Bäckerei mit elektrischem Betrieb.
 am Wehrhahn. TELEPHON 4737.

Unterricht von d. ersten
 Elementar-begriffen bis
 zur Konzerteife. Prosp.
 gratis. Eintritts-geldzeit.

Leiter: Konzertmeister
H. Zilles.

Friedrichstrasse 75,
 staatl. konzessioniertes
 Konservatorium.

Musikschule

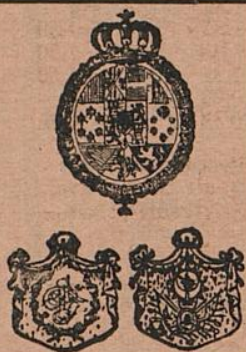

Pfeifen-Fabrik von
M. Schreiber, Hoflieferant, Düsseldorf

Inhaber: W. MANDLER, Hoflieferant
 Communicationsstrasse 2
 — Gegründet 1878 —

Feine Wiener Meerschaum- u. Bernsteinwaren.
 Spazier-Stöcke in größter Auswahl in Silber,
 Elfenbein, Horn u. Naturholz. Feine Lederwaren.

M. BUCHMANN, DUSSELDORF

Hohestrasse 51 · Telephon 3164



Spezial-Werkstätte für
feine Leder-Möbel
 Erstklassige Ausführung. Prima Antik Rindleder

Unübertroffene Auswahl. Mässige Preise

das selbsttätige
Waschmittel
 gibt
 blendend weisse
 Wäsche.

Persil

praktisch, billig,
 grösste Schonung
 Unschädlichkeit
 garantiert.
Henkel & Co.,
 Düsseldorf.

Henkel's Bleich-Soda

4433 Webers Eilboten 6141

größtes und leistungsfähigstes Institut.

N. Kleiman, Tuch- u. Maßgeschäft, Friedrichstr. 101.
 Feine Herren- und Damenschneiderei nach Maß.
 Spezialität: Pelze und Pelzmäntel.

Preise der Plätze und der Billettsteuer (Mittelpreise).

	Mk.	Mk.	Mk.
Proszeniumsloge	7.25	und	0.75—8.—
I. Rang-Balkon die ersten 3 Reihen	5.45	„	0.55—6.—
I. Rang-Balkon die hinteren Reihen	4.55	„	0.45—5.—
I. Rang-Mittelloge die ersten 2 Reihen	4.50	„	0.50—5.—
I. Rang-Mittelloge die hinteren Reihen	3.60	„	0.40—4.—
I. Rang-Seitenloge die erste Reihe (ausser Loge 1, 2, 3, 4)	4.05	„	0.45—4.50
I. Rang-Seitenloge 1, 2, 3, 4, I. Reihe, 5—15 und 6—16 II. Reihe	3.60	„	0.40—4.—
I. Rang-Seitenloge 1. u. 2., Platz 3 u. 4 I. Rang-Seitenloge 3. u. 4., Platz 3 u. 4 sowie dritte Reihe	3.15	„	0.35—3.50
Parkettloge	3.15	„	0.35—3.50
Parkett	3.60	„	0.40—4.—
II. Rang-Balkon	1.80	„	0.20—2.—
II. Rang-Seitenloge	1.35	„	0.15—1.50
II. Rang-Proszeniumsloge	1.35	„	0.15—1.50
Sitzparterre	1.35	„	0.15—1.50
Stehparterre	0.90	„	0.10—1.—
Galerie	0.45	„	0.05—0.50

Textbücher sind an der Kasse und bei den Billetteuren zu haben.
 Umbesetzungen infolge von Erkrankungen behält sich die Direktion vor.
 Während der Hauptpausen wird der eiserne Vorhang heruntergelassen.

Für telephonische Billettvorstellungen (Telephon 7755) wird eine Vormerkungs-
 gebühr von 20 Pfg. erhoben. Der Verkauf der Einlasskarten findet morgens von
 10—1 Uhr an der Tageskasse des Stadttheaters statt, mit Ausnahme von Parterre-
 und Galeriekarten, die an der **Galeriekasse vormittags von 1—1½ Uhr** verkauft werden.
 Die reservierten Billets müssen am Tage der Vorstellung spätestens mittags 12 Uhr
 abgeholt sein. Vorausbestellungen von Einlasskarten für die Sonntagnachmittags-
 Vorstellungen und für die volkstümlichen Vorstellungen zu ermäßigten Preisen
 werden nicht entgegengenommen.

Fahrpläne (ab 10 Uhr abends)

1. Städtische Strassenbahn:

Nach Schluss der Vorstellung stehen Strassenbahn-Extrawagen vor dem
 Haupteingange des Stadttheaters in der Alleestrasse nach: 1. Grafenberg,
 2. Zoologischer Garten, 3. Hauptbahnhof, 4. Unterbilk (Flora) und 5. Derendorf
 in dieser Reihenfolge hereit. Es wird besonders darauf hingewiesen, dass
 der nach Derendorf fahrende Extrawagen durch die Alleestrasse, Hofgarten-
 allee, Kaiserstrasse, Nordstrasse und Münsterstrasse fährt.

2. Rheinische Bahngesellschaft (ab Ratingertor):

- a) Lokalverkehr (Oberkassel) alle 10 Minuten bis Abends 11⁴⁴, dann 11¹²
 12¹⁰, 12²⁰, 12³⁰, 12⁴⁰, 12⁵⁰, 1⁰², 1¹², 1²⁰, 2⁰⁰
- b) nach Neuss: 10²², 10⁵², 11²², 11⁵², 12²²
- c) nach Crefeld: 10²², 10³², 11⁰², 11³², 12²⁰
- d) nach Uerdingen: 10²², 11²⁴

3. Düsseldorf-Kaiserswerth: 10³², 11¹⁰, 11⁴⁰ (ab Nordstrasse)

4. Staatsbahn (ab Hauptbahnhof):

- a) nach Benrath-Cöln: 10¹⁰, 11⁰⁴, 11¹², 1⁰² (alle direkt Cöln), 11²⁴ (ausserdem Sonntags 12²⁴)
- b) nach Duisburg: 10⁰², 10¹², 11⁰², 11¹⁷, 11³², 12⁰², 12¹¹, 1³² (alle direkt Duisburg) 12²² (ausserdem Sonntags 10²², 11²²)
- c) nach Neuss: 10²¹ (direkt Crefeld), 10²², 11²², 11⁴², (ausserdem 11¹⁰, 12¹⁰ Sonntags)
- d) nach Vohwinkel-Elberfeld: 10¹⁴ (hält nur in Erkrath), 10²², 11⁴¹, 12¹¹ (hält nur in Erkrath und Vohwinkel) 1⁴⁴
- e) nach Kettwig-Essen: 10²², 11⁴¹
- f) nach Opladen: 10¹⁰, 11²²
- g) nach Ohligs, Solingen, Remscheid, Lennep: 11²² (ausserdem Sonntags 12¹²)
- h) nach Ratingen, Speldorf, Mülheim-Ruhr: 12⁴⁴
- i) nach Gerresheim, Mettmann, Elberfeld-M.: 11²⁴

HOTEL KAISERHOF.

23 Kaiser Wilhelmstr., 2 Min. vom Hauptbhf.
 Feines Familien-Restaurant.
 Kunstler-Konzerte.
 Nach dem Theater Soupers von Mk. 1.50.

Pariser Neu-Wäscherei **RICH. LANGGUTH DÜSSELDORF**
für feine Herren- und Damen-Wäsche Jahnstrasse 9 □ Telephon 3180

Gebrüder **HARTOCH**
Flingestr. 20.



Holland-Amerika Linie Wöchentlicher Passagierdienst
Rotterdam-New York mit modernen Riesendampfern von 13000-25000 Tonnen.
Ausführliche illustrierte Prospekte und Platzbelegung durch:
Königsallee 38/40. Passagebureau W. Sehnert Telephon 9557.

Musik-Akademie
 DÜSSELDORF
 Charlottenstr. 81
 Sprechzeit von 4-5 Uhr.
 Statlich konzessioniert. Dir.: Anton Waldeck.

Grammophon-Spezialhaus
G. m. b. H.
Zweigniederlassung Düsseldorf
Graf Adolfstr. 70 a.
Vorführung sämtlicher Platten ohne
:: Kaufzwang. ::
Kataloge kostenlos.



Combination Düsseldorf Maler
Direktion: Landschaftsmaler Georg Schwabe.
Düsseldorf
Bismarckstr. 55 — Telephon 8521.
Durch Zusammenschluss der Maler direkter Verkauf an Private, ohne
:: jeden Zwischhandel. ::
Billigst normierte, streng feste Preise!
Täglich neue Ausstellungen • Objekte!

Konservatorium u. Musiklehrer-Seminar
von A. Eccarius-Sieber
DÜSSELDORF
Kaiser Wilhelmstr. 49 (am Hauptbhf.)
Nur pädagogisch gebildete Lehrkräfte.
Hervorragende Unterrichtserfolge.
Einzelunterricht.
Anmeldungen täglich 12-3 Uhr.
Eccarius-Sieber.

Neu eröffnet || Anfang 10 Uhr. ||
|| Entree frei. ||
Cabaret Astoria
|| Erstklassige Kunstkräfte. ||
Berger-Ufer und Bäckerstr.-Ecke.

Dienstag, den 24. Oktober 1911, Abonnement 8
abends 7 Uhr:
Tannhäuser
und der Sängerkrieg auf Wartburg
Romantische Oper in 3 Aufzügen von Richard Wagner.
Spielleitung: Robert Leffler. Musikalische Leitung: Julian Schmiedel.

Personen:

Hermann, Landgraf von Thüringen	Erich Hanstaengl
Tannhäuser	} Ritter und Sänger	Gustav Waschow
Wolfram von Eschlinbach		Fritz Stein
Walter von der Vogelweide		Richard Hedler
Blterolf		Egon Reichenbach
Heinrich der Schreiber		Ernst Bedau
Reimar von Zweter	Agnes Wedekind-Klebe
Elisabeth, Nichte des Landgrafen	Marg. Kahler vom Stadttheater Barmen als Gast
Venus	Eliriede Martick
Ein junger Hirte	Margarete Wagner
Erster	} Edelknabe	Clara Hansen
Zweiter		Betty Birken
Dritter		Magda Spiegel
Vierter	

Thüringische Ritter, Grafen und Edelleute, Edelknaben, ältere und jüngere
Püger, Sirenen, Najaden, Nymphen, Bacchantinnen. Ort der Handlung: Thüringen,
Wartburg. Zeit: Anfang des 13. Jahrhunderts.
Die Gruppierungen im ersten Aufzuge, arrangiert von der Ballettmeisterin Martha Esche,
ausgeführt von dem Ballettpersonal.
. Tannhäuser: Richard Pistori vom Stadttheater Lübeck als Gast auf Engagement.
Nach dem 1. und 2. Akte findet je eine längere Pause statt.
Während der Ouvertüre sind sämtl. Eingangstüren zum Zuschauerraum geschlossen.
Kassenöffnung und Einlass 6¹/₂ Uhr. Anfang 7 Uhr. Ende ungefähr 10¹/₂ Uhr.
Textbücher sind an der Kasse und bei den Billetteuren zu haben.
Umbesetzungen infolge von Erkrankungen behält sich die Direktion vor.
Krank: Olga Biesetty, Cäcilie Back.
Mittelpreise.

Herz-Stiefel
Alleinverkauf
S. Silbermann
Düsseldorf.



Adolf Matthaei
Damenkonfektion
Manufakturwaren
Schadowstr. 36

Flügel Pianos
IBACH
Schadowstr. 52
Telephon 1237
Pianolas Harmoniums
Bei Kauf und Miete
grösste Auswahl u. weitgehendstes
Entgegenkommen.

Färberei Th. Schütte
Annahme-Läden in allen Stadtteilen.

WEIN-RESTAURANT
HOTEL ROYAL
am Hauptbahnhof.
Gute französische Küche. :: Best gepflegte Weine.
Vornehme elegante Räume.

RESTAURANT
HOTEL GERMANIA
am Hauptbahnhof.
Erstklassiges Bier- und Wein-Restaurant
mit guter Küche. Delikatessen der Saison.
Caviar, Austern, Hummer etc.

Carl von der Wipfel Kohlenhandlung empfiehlt als Spezialität **la. Koks** für Zentralheizung.
Schmiedestrasse 17 Fernsprecher 1078

Besuchen Sie nach der Vorstellung
Weinrest. Mathieu Dick, Zollstr. 9
 Bestgepflegte Weine.
 Vorzügliche Küche.

HEINR. SCHÜTT, Damenschneider,
 Immermannstrasse 4.
 an der Oststrasse.

W. Wörmbecke, Düsseldorf
 Buch- und Kunsthandlung.
 Schadowstrasse 25 Fernsprecher 3364

empfehl
Texte für Oper u. Schauspiel.
 Postkarten von Mitgliedern des Stadttheaters.

KOFFER & TASCHEN
 sowie alle anderen
REISE-ARTIKEL UND LEDERWAREN
 kauft man am reellsten und billigsten nur im
Spezial-Geschäft E. Schmitz & Co.
 Alleestrasse 35. Telefon 3895.

Gegründet 1911
 1836
75
 Jubiläum
Feines Pelzwaren-Haus
 Grabenstr. 24-26 — Telefon 3883
 Alb. Guba Nachf.
 Inh.: H. Pflug

Spielplan.

Mittwoch, 25. Okt. 1911,
 abends 7 $\frac{1}{2}$ Uhr, Ab. 1:
Undine.

Donnerstag, 26. Okt. 1911,
 abends 7 $\frac{1}{2}$ Uhr, Ab. 2:
Torquato Tasso.

Freitag, 27. Okt. 1911,
 abends 7 $\frac{1}{2}$ Uhr, Ab. 3:
Der Rodelzigeuner.

Samstag, 28. Okt. 1911,
 abends 7 $\frac{1}{2}$ Uhr, Ab. 4:
Flachsmann als Erzieher.

Photogr. Atelier Hammerschlag
 Graf Adolfstr. 44 Fernsprecher 2454
Das moderne Bild zu billigem Preis.



empfehl
in Flaschen und Gebinden
Unionbrauerei A.-G.
 Düsseldorf Telefon Nr. 277

Preise des Flaschenbieres:

Export (Dortmunder Brauart)	15 Pfg.	} pro Flasche.
Münchener Brauart	14 "	
Tafelbier	13 "	

Restaurant Zinter-Klöske

..... Hunsrückstrasse 16-18

Halte nach Schluss der Vorstellung
meine warme und kalte Küche aufs
beste empfohlen. **Karl Stüer.**

Restaurant „Zum Hofgarten,“ direkt am Theater.

Anfang und Schluss der Vorstellungen und Pausen werden durch Klingelzeichen angezeigt.
Während der Pausen warme und kalte Küche aufs beste empfohlen! TELEPHON Nr. 1469.

Restaurant Stuhlmann, Hunsrückstrasse 13.

Nahe dem Stadttheater.

Altbekanntes Bierrestaurant der Altstadt. — Telephon Nr. 199.

Pilsener Urquell, Dortmunder Union, Franziskaner
Leistbräu, München. □ Bekannt vorzügliche Küche.

Tanzunterricht

H. Laaths-Potthoff, Lehrer f. Kunst- u. Gesellschaftstanz, tätig an höh. Schul.

an einzelne Damen u. Herren u. in Kursen zu jeder
Zeit. Arrangements von Tanz-Aufführungen.
Unterricht in der Körperkultur.
Immermannstrasse 67.

Möbelhaus Ww. Alb. Forst

Kölnerstrasse 50.

Grosse Ausstellung moderner bürgerlicher
Wohnungs-Einrichtungen u. Einzeilmöbel.
— 60 Zimmereinrichtungen stets am Lager. —
Franko Lieferung. Unbegrenzte Garantie.

H. BENDER □ Ochsen- und Rinds-Metzgerei

Bergerallee u. Bäckerstrassen-Ecke

Prompte Bedienung

Josef Welke

:-: Oststrasse Nr. 131. :-:

Spezial-Geschäft

für Aquarienliebhaberei und Vogelpflege.

Frau H. Conrad-Eltrop □

DÜSSELDORF

Lehrerin der Tanzkunst.

Uhlandstr. 52

Johannes Büsdorff, Düsseldorf

Düsselthalerstrasse 1a Telephone 4886
Spiegel- u. Gemälde-Rahmen-Fabrik

Spezialität:
Stilgerechte u. mod. Rahmen Pariser u. Brüsseler Vergoldung.
Kunsthandlung Vergolderel. Einrahmungen. Alte Spiegel und Gemälde-
Rahmen werden wie neu hergestellt. Gegründet 1872.

ALTES KAFFEEHAUS

Besitzer: A. FIRNSTEIN

Andreasstrasse 1 DÜSSELDORF Telephone 3908

Bodega und Weinstuben.

CALLMANN'S

Wild, Geflügel u. Delikatessen
überall gern gegessen.

Beste u. billigste Bezugs-
quelle in Wild u. Geflügel

Carl Callmann

Oststr. 172 Fernspr. 4828.
Geflügel en gros u. detail.

MODES.

ANNY COHRS.

Karlstrasse 6, 1. Etage,
an der Graf Adolfstrasse.
Telephon 9375.

Eleganter Etagensalon.

Ausstattung von Original Pariser und
Wiener Modellen.

Hüte werden zum Umarbeiten
angenommen.

Die echten Biere wie: Pilsener Urquell, Münchner Löwenbräu, Fürstenberg-
bräu (hell), Dortmunder Aktienbier (hell) sind ausser in Flaschen auch in
Glaskannen und Syphons in täglich frischer Füllung
zu beziehen durch:

H. J. Joosten, Flaschenbier-Verlag
General-Vertreter des Gerolsteiner Sprudels und Rheenser Mineralbrunnens
Germansstr. 35-41
Fernsprecher 1055

Vino Vermouth.

Pasquale Faccenda, Ital. Wein- und Spirituosenhandlung, gegr. 1873

Proberstuben:
Düsseldorf, Königsallee 12. Köln, Stoffwerkhalle 8/10.
Hauptbureau: Düsseldorf, Königsallee 12. **Telephon 779.**

Direkter Import von
Oriental. Teppichen, Vorhängen u. Stickereien

Spezialität:

Gute, antike Exemplare transkaukasischen u. persischen Ursprunges
Unerreichte Auswahl — Billigste Preise — Ansichtssendungen franko gegen franko

— Persönlicher Einkauf im Orient. —

PAUL BRAESS ■ DÜSSELDORF

TELEPHON
543 und 8543

KASERNENSTRASSE 27
z. Zt. neue Sendung.

TELEPHON
543 und 8543

Spezial-Bürstengeschäft
Josef Kessel
Hoflieferant
Nur Flingerstrasse 19.
Stets Lager der neuesten
Teppichkehrmaschinen,
Parkett- und Linoleum-
:: Bohner-Bürsten, ::
sowie Reparatur-Werkstätte
derselben. Ia. Bohnerwachs.

Konditorei **Müller** Café
Bismarckstr. 97
neben Hotel Germania
1 Minute vom Bahnhof.
Spezialgeschäft für ff.
Konfitüren.

Frau Ernst-Huchthausen
Ballettmeisterin und
Tanzlehrerin. Düsseldorf.
Hüttensstrasse 811.

MEHRING & BURG DORF

Fernruf 9304 Klosterstrasse 12 Fernruf 9304
Vornehme Herrenschneiderei
On parle français — Tailor made Costumes — English spoken.

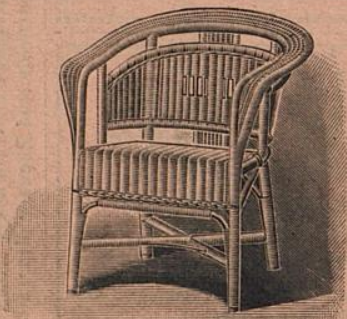

Friedrichstr. 45 **D. Schmitz** Friedrichstr. 45
empfiehlt seine reichhaltige Auswahl in
Korbmöbeln für Veranden und Villen.
Ausserdem alle andern Korbwaren.
Bürstenwaren.
Telephon 4840 * Telephon 4840

Hutfabrik **Heinr. Müller**, Karlstrasse 84

Modernisieren, Reinigen u. Färben sämtlicher Arten Herren- u. Damen-Hüte prompt u. billig.
• Neueste Formen — Feinste Ausführung. •

Vino Ver

Oriental.

Gute, antike E
Unerreichte Ausw

PAUL
TELEPHON
543 und 8543

Spezial-
Jos
Nur
Stets Lage
Teppich
Parkett-
:: Bohne
sowie Repa
derselben.

Fro
Ballettme
Tanzle

MEH
Fern
Vo
On pa

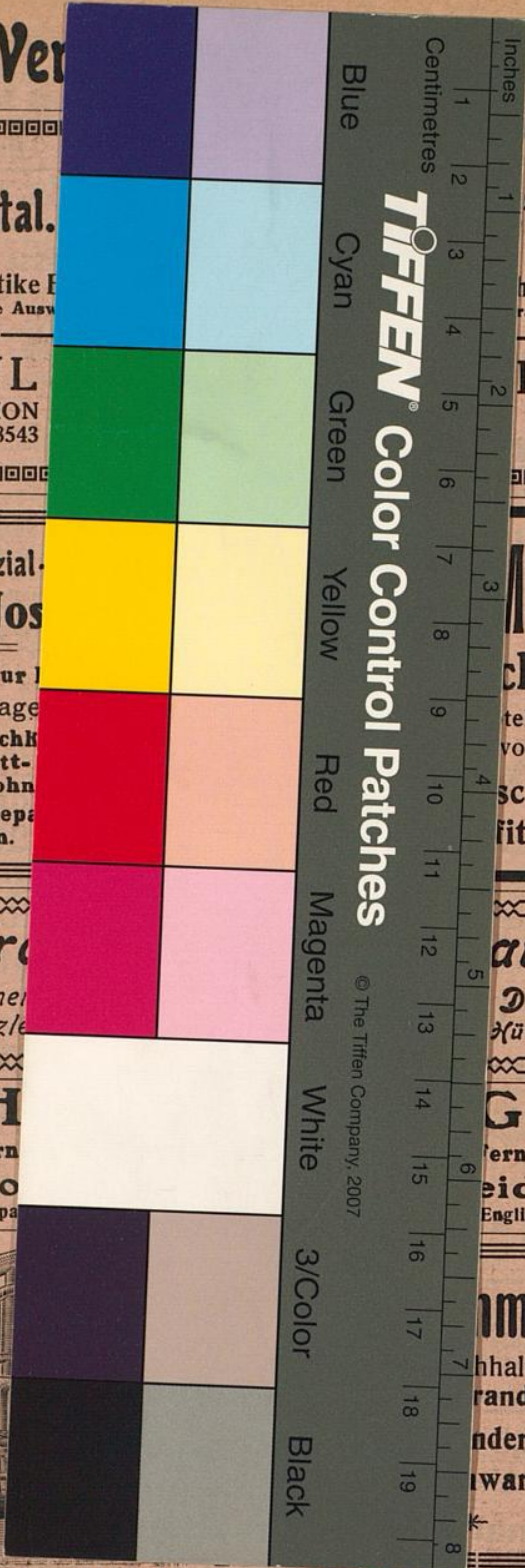

TIFFEN® Color Control Patches

© The Tiffen Company, 2007

Handelsgrosshandlung, gegr. 1873
en:
In, Stoffwerckhalle 8/10.
Gasse 12. Telephon 779.

tickereien

nen Ursprunges
franko gegen franko

LDORF
TELEPHON
543 und 8543

Müller Café
ckstr. 97

stel Germania
vom Bahnhof.

schäft für ff.
fitüren.

ausen

Düsseldorf.
Küttensstrasse 811.

GDORF

Fernruf 9304

eiderei
English spoken.

mitz Friedrichstr.
45

nhaltige Auswahl in
randen und Villen.

ndern Korbwaren.

waren.

Telephon 4840

Hutfabrik Heinr. Müller, Karlstrasse 84

Modernisieren, Reinigen u. Färben sämtlicher Arten Herren- u. Damen-Hüte prompt u. billig.

• Neueste Formen — Feinste Ausführung. •