



Schadowstr. 21

# Chasalla



Fertig nach Maß, hygienisch richtig, elegant.

21/10

## Dampf-Wasch-Anstalt „Edelweiss“

Grosswäscherei

Inhaber: HEINR. SCHMORLEITZ.  
Dorotheenstrasse 96.      Telephon 1455.

Reinigung von Haushaltungs-, Stärke-, Hotel- und Restaurations-Wäsche.  
Gardinen. Chlorfreie Behandlung. Grosse Rasenbleiche.

**Nasswäsche** trocken gewogen Pfund 8 Pfg.  
Lieferzeit 2-3 Tage.

## Ferd. Richter

Kaiserstrasse 30  
GESCHÄFTSBÜCHER-FABRIK  
BUCHDRUCKEREI

Geschäftsbücher und Drucksachen  
— aller Art —  
in sauberster Ausführung  
Sämtliche Schulartikel.

## Friedr. Eckert

Karlplatz 3

### Zoologische Handlung

Sing- und Ziervögel jeder Art  
Fische und Reptilien  
Käfige und Aquarien  
Sämereien und Futterartikel.



## Reinh. Biehl, Kurzestrasse 18.

Eigene Erzeugnisse und Lager

moderner Rohrmöbel sowie Kranken-Klosetts und Ruhesessel,  
Kinderwagen, Puppenwaren Kindermöbel usw., Korbwaren  
aller Art. .... Reparaturen gut und billig.

Stadttheater-Friseur

Kleverstr.  
Nr. 52.

## Rud. Wolfertz

Empfehle  
mich bei  
Theaterraufführungen  
und in sämtlichen Haararbeiten.

## HEINRICH SCHÄFER

Nähe  
Humboldtstr.

Grafenberger Allee Nr. 115

Telephon  
Nr. 1579.



### Luxus-Fuhrgeschäft und Möbeltransport.

Empfiehlt zu allen Gelegenheiten, wie Visiten, Hochzeiten, Kind-  
taufen, Begräbnissen etc. bei pünktlicher und sauberer Bedienung.  
Spezialität: Hochelegante Braut- und Visitenwagen.

„Im goldenen Hahn“  
Bolkerstr. 37      Bolkerstr. 37

Nach dem Theater bestens  
empfohlen: Prima Küche zu  
billigen Preisen.

ANT. NELLN.

**M**eder's mech. Teppich-Entstaubungswerk  
 Fernsprecher 2732      Münsterstrasse 71      Fernsprecher 2732  
 Mechanisches und chemisches Reinigen von Teppichen, Portiären, Möbeln etc.  
 Motten-Vertilgung unter Garantie.

# AUTO-DROSCHKE

Schadowplatz, Zool. Garten      Tag- und      Hauptbahnhof  
**1929**      Nacht-Betrieb.      **8800**

**Fremdenpension 'Aurora'**      Eigent.: A. Schafberger  
 I. RANGES.      Friedrichplatz Nr. 6. ::::

Feinste Küche.      Elegante Zimmer für jede Zeitdauer.      Abonnements.      Elektrisches Licht.

**PETER PARDUN**      Täglich 3 mal frische Brötchen.  
 PEMPELFORTERSTRASSE Nr. 94      Bäckerei mit elektrischem Betrieb.  
 am Wehrhahn.      TELEPHON 4737.



Pfeifen-Fabrik von  
**M. Schreiber, Hoflieferant, Düsseldorf**  
 Inhaber: W. MANDLER, Hoflieferant  
 Communicationsstrasse 2  
 Gegründet 1878

Feine Wiener Meerschaum- u. Bernsteinwaren.  
Spazier-Stöcke in größter Auswahl in Silber,  
Elfenbein, Horn u. Naturholz. Feine Lederwaren.

**M. BUCHMANN, DÜSSELDORF**  
 Hohestrasse 51 · Telephon 3164

Spezial-Werkstätte für  
**feine Leder-Möbel**

Erstklassige Ausführung. Prima Antik Rindleder

Unübertroffene Auswahl. Mässige Preise

Unterricht von d. ersten Elementarbeginn bis zur Konzertsreife. Prosp. gratis. Eintritt jederzeit.  
 Leiter: Konzertmeister **H. Zilles.**  
 Friedrichstrasse 75, staatl. konzessioniertes Konservatorium.  
**Musikschule**

das selbsttätige  
**Waschmittel**  
 gibt  
 blendend weisse  
 Wäsche.

# Persil

praktisch, billig,  
 grösste Schonung  
 Unschädlichkeit  
 garantiert.  
 Henkel & Co.,  
 Düsseldorf.

Henkel's Bleich-Soda

**4433 Webers Eilboten 6141**  
größtes und leistungsfähigstes Institut.

**N. Kleiman, Tuch- u. Maßgeschäft, Friedrichstr. 101.**  
Feine Herren- und Damenschneiderei nach Maß.  
Spezialität: Pelze und Pelzmäntel.

# Liszt-Feier

zur 100. Wiederkehr des Geburtstages von Franz Liszt:

## Die Legende von der heiligen Elisabeth

Dichtung von Otto Roquette. Musik von Franz Liszt.

### Szenische Aufführung.

Das Werk zerfällt in zwei Teile: Der erste Teil zeigt uns die Ankunft der kleinen ungarischen Königstochter Elisabeth auf der Wartburg und ihre Begrüßung durch die thüringischen Edlen. Das Kind wird, der Zeitsitte entsprechend, im zartesten Alter mit Ludwig, dem jungen Sohn des Landgrafen Hermann, verlobt. Der zweite Abschnitt des ersten Teiles beginnt mit der Jagd des Landgrafen Ludwig am Fuße der Wartburg. Der Landgraf begegnet seiner Gemahlin, die zuwider seinem strengen Gebote wiederum Wein und Brot in die Hütten der Armen und Kranken tragen will. Verwirrt hält Elisabeth die Gaben verborgen und erwidert ihrem Gatten auf seine dringende Frage, es seien Rosen, die sie da verborgen halte. Und wirklich, als der Landgraf die Blumen sehen will, sind Brot und Wein durch ein himmlisches Wunder in herrliche Rosen verwandelt! Mit dem innigen Danksagungsgebete der Elisabeth und des Landgrafen und einem herrlichen Schlußchore schließt dieser Abschnitt.

Im letzten Bilde des ersten Teiles sehen wir den Abschied des Landgrafen Ludwig, der das Kreuz genommen hat, um ins Heilige Land zu ziehen. Mit dem berühmten „Marsch der Kreuzfahrer“ endet der erste Teil.

Im zweiten Teile vernehmen wir die Kunde von dem Tode des Landgrafen Ludwig, der im Kreuzzuge fiel. Sophie, die ehrsüchtige Mutter des Landgrafen, die allein herrschen will, vertreibt Elisabeth, die in der Nacht und im heftigsten Unwetter das Schloß verlassen muß. Ein schwerer Sturm tost, der Blitz schlägt in die Zinne der Burg, ihr Zerstörung bringend.

Das letzte Bild zeigt uns Elisabeth inmitten der Armen, denen sie Trost gibt. Doch ihre irdische Kraft ist zu Ende, in seliger Verklärung scheidet sie von der Erde. In überirdischen Klängen tönt der Chor der Engel hernieder. Damit endet die Aufführung, wie es bei szenischen Darstellungen des Werkes üblich und angebracht ist.

Die unmittelbare Anregung zur „Legende von der heiligen Elisabeth“ soll Franz Liszt von einem Werke der bildenden Kunst empfangen haben, nämlich von den Darstellungen aus dem Leben der heiligen Elisabeth, mit welchen Moritz von Schwind Mitte der fünfziger Jahre die Räume der Wartburg ausgeschmückt hat.

Was die Liszt'sche Elisabeth-Musik vor allem auszeichnet, ist ihre geradezu herrliche Aufrichtigkeit und Ehrlichkeit und als Folge davon erhabene Einfachheit und Schlichtheit, Eigenschaften, die überall da, wo das Werk aufgeführt wurde, unmittelbarstes Empfinden und tiefste, ergreifendste Wirkung auslösten.

**HOTEL KAISERHOF.**

23 Kaiser Wilhelmstr. 2 Min. vom Hauptbhf.  
Feines Familien-Restaurant.  
Künstler - Konzerte.  
Nach dem Theater Soupers von Mk. 1.50.

Pariser Neu-Wäscherei **RICH. LANGGUTH DÜSSELDORF**  
für feine Herren- und Damen-Wäsche Jahnstrasse 9 □ Telephon 3180

Gebrüder **HARTOCH**  
Fingerstr. 20.



**Holland-Amerika Linie** Wöchentlicher Passagierdienst  
Rotterdam-New York mit modernen Riesendampfern von 13000-25000 Tonnen.  
Ausführliche illustrierte Prospekte und Platzbelegung durch:  
Königsallee 38/40. Passagiebureau W. Sehnert Telephon 9557.

Besuchen Sie nach der Vorstellung **Weinrest. Mathieu Dick, Zollstr. 9** Bestgepflegte Weine. Vorzügliche Küche.

Ausbildung in allen Zweigen der Musik (Opern-, Theater- und Orchester-Schule). Prospekt gratis. Eintritt jederzeit. **DÜSSELDORF** Charlottenstr. 51 Sprechzeit von 4-5 Uhr. **Musik-Akademie** Staatlich konzessioniert. Dir.: Anton Waldeck.

**Grammophon-Spezialhaus**  
G. m. b. H.  
Zweigniederlassung Düsseldorf  
Graf Adolfstr. 70 a.  
Vorführung sämtlicher Platten ohne Kaufzwang. :: Kataloge kostenlos.

**Combination Düsseldorf Maler**  
Direktion: Landschaftsmaler Georg Schwabe.  
Düsseldorf  
Bismarckstr. 55 — Telephon 8521.  
Durch Zusammenschluss der Maler direkter Verkauf an Private, ohne jeden Zwischenhandel. ::  
Billigst normierte, streng feste Preise! Täglich neue Ausstellungs-Objekte!

**Konservatorium u. Musiklehrer-Seminar**  
von A. Eccarius-Sieber  
DÜSSELDORF  
Kaiser Wilhelmstr. 49 (am Hauptbhf.)  
Nur pädagogisch gebildete Lehrkräfte. Hervorragende Unterrichtserfolge.  
Einzelunterricht, Anmeldungen täglich 12-5 Uhr.  
Eccarius-Sieber.

Neu eröffnet || Anfang 10 Uhr. ||  
|| Entree frei. ||  
**Cabaret Astoria**  
|| Erstklassige Kunstkräfte. || Berger-Ufer und Bäckerstr.-Ecke.

Samstag, den 21. Oktober 1911, Abonnement 5  
**Maria Stuart**

Trauerspiel in 5 Aufzügen von Friedrich von Schiller. Spielleitung: Belá Duschak.

**Personen:**

Elisabeth, Königin von England	Ida Ravenau
Maria Stuart, Königin von Schottland, Gefangene in England	Giseja Hawelka
Robert Dudley, Graf von Leicester	Franz Scharwenka
Georg Talbot, Graf von Shrewsbury	Heinrich Gärtner
Wilhelm Cecil, Baron von Burleigh, Großschatzmeister	Hellmuth Pfund
Graf von Kent	Robert Scholz
Wilhelm Davison, Staatssekretär	Willy Beuger
Amlas Paulet, Ritter, Hüter der Maria	Robert Nonnenbruch
Mortimer, sein Neffe	Robert Hermans
Graf Aubespine, französischer Gesandter	Arthur Schetter
Graf Bellièvre, außerordentlicher Botschafter von Frankreich	Gebhard Pirovino
Okelly, Mortimers Freund	Max Wogritsch
Melvil, Hausholmeister	Ernst Bedau
Hanny Kennedy, Amme	Eise Kittner
Margareta Kurl, Kammerfrau	Gabriele Wiener
Ein Page	Flori Heine
Ein Offizier der Leibwache	Ernst Herz
Drageon Drury	Peter Morschheuser
Sheriff der Grafschaft	Edvard Stenberg

Französische und englische Herren, Trabanten und Dienerinnen der Königin von Schottland. Holdiener der Königin von England.  
Nach dem 3. Aufzuge findet eine längere Pause statt.  
Kassenöffnung und Einlass 7 Uhr. Anfang 7<sup>1</sup>/<sub>2</sub> Uhr. Ende gegen 10<sup>3</sup>/<sub>4</sub> Uhr  
Umbesetzungen infolge von Erkrankungen behält sich die Direktion vor.  
**(Schülerkarten haben Gültigkeit.)**

**Kleine Preise.**

**Herz Stiefel**  
Alleinverkauf  
S. Silbermann  
Düsseldorf

**Adolf Matthaei**  
Damenkonfektion  
Manufakturwaren  
Schadowstr. 36  
Flügel Pianos  
**IBACH**  
Schadowstr. 52  
Telephon 1237  
Pianolas Harmoniums  
Bei Kauf und Miete  
grösste Auswahl u. weitgehendstes Entgegenkommen.

**Färberei Th. Schütte**  
Annahme-Läden in allen Stadtteilen.

**WEIN-RESTAURANT HOTEL ROYAL**  
am Hauptbahnhof.  
Gute französische Küche. :: Best gepflegte Weine.  
Vornehme elegante Räume.

**RESTAURANT HOTEL GERMANIA**  
am Hauptbahnhof.  
Erstklassiges Bier- und Wein-Restaurant mit guter Küche. Delikatessen der Saison.  
Caviar, Austern, Hummer etc.

**Carl von der Wipfel**

**Bohlenhandlung** empfiehlt als Spezialität  
Schmiedestrasse 17

**Ia. Koks für Zentralheizung.**  
Fernsprecher 1078

**HEINR. SCHÜTT, Damenschneider,**

Immermannstrasse 4.  
an der Oststrasse.

W. Wörmbecke, Düsseldorf  
Buch- und Kunsthandlung.  
Schadowstrasse 25      Fernsprecher 3364

empfiehlt  
**Texte für Oper u. Schauspiel.**  
— Postkarten von Mitgliedern des Stadttheaters. —

# KOFFER & TASCHEN

sowie alle anderen

## REISE-ARTIKEL UND LEDERWAREN

kauft man am reellsten und billigsten nur im

**Spezial-Geschäft E. Schmitz & Co.**

Alleestrasse 35.

Telephon 3895.

Gegründet 1911  
1836  
**75**  
Jubiläum  
Alb. Guba Nachf  
Inh.: H. Pflug  
**Feines Pelzwaren-Haus**  
Grabenstr. 24—26 — Telephon 3883

### Spielplan.

Sonntag, 22. Okt. 1911,  
nachmittags 2½ Uhr:

**Das goldene Kreuz.**

(Zu dieser Vorstellung sind  
sämtl. Eintrittskarten vergeben.)

Abends 7 Uhr:

Liszt-Feier

(Zur 100. Wiederkehr des Ge-  
burtstages von Franz Liszt):

**Die Legende von der heiligen  
Elisabeth.**

Montag, 23. Okt. 1911,  
abends 7½ Uhr, Ab. 7:

**Hoffmanns Erzählungen.**

Dienstag, 24. Okt. 1911,  
abends 7 Uhr, Ab. 8:

**Tannhäuser.**

**Hammerschlag**  
Fernsprecher 2454  
Photogr. Atelier  
Graf Adolfstr. 44  
**Das moderne Bild zu billigem Preis.**



empfiehlt

**in Flaschen und Gebinden**  
**Unionbrauerei A.-G.**  
**Düsseldorf**      Telephon Nr. 277.

**Preise des Flaschenbieres:**

Export (Dortmunder Brauart) .	15 Pfg.	} pro Flasche.
Münchener Brauart .	14 „	
Tafelbier . . . . .	13 „	

## Restaurant Zinter-Klöske

..... Hunsrückstrasse 16—18 .....

Halte nach Schluss der Vorstellung  
meine warme und kalte Küche aufs  
beste empfohlen. **Karl Stüer.**

## Restaurant „Zum Hofgarten,“ direkt am Theater.

Anfang und Schluss der Vorstellungen und Pausen werden durch Klingelzeichen angezeigt.  
Während der Pausen warme und kalte Küche aufs beste empfohlen! TELEPHON Nr. 1469.

## Restaurant Stuhlmann, Hunsrückstrasse 13.

Nahe dem Stadttheater.

Altbekanntes Bierrestaurant der Altstadt. — Telephon Nr. 199.

Pilsener Urquell, Dortmunder Union, Franziskaner  
Leistbräu, München. □ Bekannt vorzügliche Küche.

## Tanzunterricht

H. Laaths-Potthoff,

Lehrer f. Kunst- u. Gesellschaftstanz, tätig an höh. Schul.  
Immermannstrasse 67.

## Möbelhaus Ww. Alb. Forst

Kölnerstrasse 50.

Grosse Ausstellung moderner bürgerlicher  
Wohnungs-Einrichtungen u. Einzeilmöbel.  
— 60 Zimmereinrichtungen stets am Lager. —  
Franko Lieferung. .... Unbegrenzte Garantie.

## H. BENDER □ Ochsen- und Rinds-Metzgerei

Bergerallee u. Bäckerstrassen-Ecke

Prompte Bedienung

## Josef Welke

:-: Oststrasse Nr. 131. :-:

Spezial-Geschäft

für Aquarienliebhaberei und Vogelpflege.

## Frau H. Conrad-Eltrop □

Lehrerin der Tanzkunst.

DÜSSELDORF

Uhlandstr. 52

## Johannes Büsdorff, Düsseldorf

Düsselthalerstrasse 1a · Telephon 4886  
Spiegel- u. Gemälde-Rahmen-Fabrik

Spezialität:

Stilgerechte u. mod. Rahmen Pariser u. Brüsseler Vergoldung.  
Kunsthandlung Vergolderet, Einrahmungen. Alte Spiegel und Gemälde-  
Rahmen werden wie neu hergestellt. · Gegründet 1872.

## ALTES KAFFEEHAUS

Besitzer: A. FIRNSTEIN

Andreasstrasse 1 DÜSSELDORF Telephon 3908

Bodega und Weinstuben.

## CALLMANN'S

Wild, Geflügel u. Delikatessen  
überall gern gegessen.

Beste u. billigste Bezugs-  
quelle in Wild u. Geflügel

Carl Callmann

Oststr. 172 Fernspr. 4828.

Geflügel en gros u. detail.

## MODES.

ANNY COHRS,

Karlstrasse 6, 1. Etage,  
an der Graf Adolfstrasse.  
Telephon 9375.

Eleganter Etagensalon.

Ausstattung von Original Pariser und  
Wiener Modellen.

Hüte werden zum Umarbeiten  
angenommen.

Die echten Biere wie: Pilsener Urquell, Münchener Löwenbräu, Fürstenerbräu (hell), Dortmunder Aktienbräu (hell) sind ausser in Flaschen auch in Glaskannen und Syphons in täglich frischer Füllung zu beziehen durch:

**H. J. Joosten, Flaschenbier-Verlag**  
General-Vertreter des Gerolsteiner Sprudels und Rheenser Mineralbrunnens  
Bismarckstr. 35-41  
Fernsprecher 1035

# Vino Vermouth.

Pasquale Faccenda, Ital. Weingrosshandlung, gegr. 1873

Probierstuben:  
Düsseldorf, Königsallee 12, Köln, Stollwerckhalle 8/10.  
Hauptbureau: Düsseldorf, Königsallee 12. Telefon 779.

## Direkter Import von Oriental. Teppichen, Vorhängen u. Stickereien

Spezialität:

Gute, antike Exemplare transkaukasischen u. persischen Ursprunges  
Unerreichte Auswahl — Billigste Preise — Ansichtsendungen franko gegen franko

— Persönlicher Einkauf im Orient. —

### PAUL BRAESS ■ DÜSSELDORF

TELEPHON  
543 und 8543

KASERNENSTRASSE 27

TELEPHON  
543 und 8543

z. Zt. neue Sendung.

### Spezial-Bürstengeschäft

## Josef Kessel

Hoflieferant

Nur Flingerstrasse 19.

Stets Lager der neuesten

Teppichkehrmaschinen,

Parkett- und Linoleum-

:: Bohner-Bürsten, ::

sowie Reparatur-Werkstätte  
derselben. Ia. Bohnerwachs.

## Konditorei Müller Café

### Bismarckstr. 97

neben Hotel Germania  
1 Minute vom Bahnhof.

Spezialgeschäft für ff.  
Konfitüren.

## Frau Ernst-Huchthausen

Ballettmeisterin und  
Tanzlehrerin.



Düsseldorf.  
Hüttenstrasse 811.

## MEHRING & BURGDORF



Fernruf 9304 Klosterstrasse 12 Fernruf 9304

Vornehme Herrenschniderei

On parle français — Tailor made Costumes — English spoken.

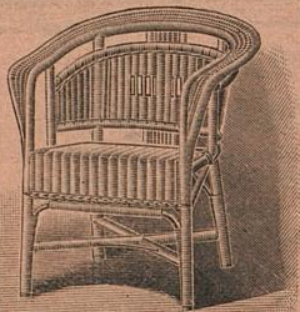

Friedrichstr.  
45

## D. Schmitz

Friedrichstr.  
45

empfiehlt seine reichhaltige Auswahl in  
Korbmöbeln für Veranden und Villen.

Ausserdem alle andern Korbwaren.

Bürstenwaren.

Telephon 4840



Telephon 4840

## Hutfabrik Heinr. Müller, Karlstrasse 84

Modernisieren, Reinigen u. Färben sämtlicher Arten Herren- u. Damen-Hüte prompt u. billig.

• Neueste Formen — Feinste Ausführung. •

Vino V

Orienta  
Gute, anti  
Unerreichte  
PAU  
TELEPHO  
543 und 85

pez  
S  
N  
Stets L  
Teppi  
Parke  
:: Bo  
sowie R  
derselbe

F  
Ballett  
Tan

ME  
F  
V  
0

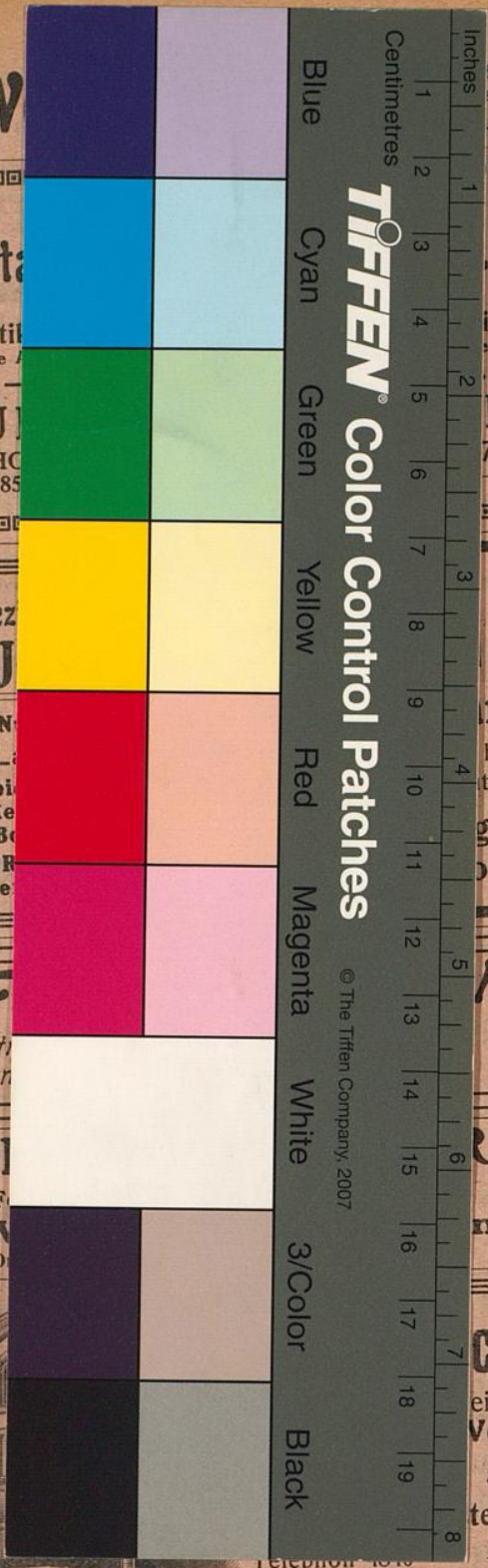

Blue  
Cyan  
Green  
Yellow  
Red  
Magenta  
White  
3/Color  
Black

**TIFFEN** Color Control Patches

© The Tiffen Company, 2007

Bl. Weingrosshandlung, gegr. 1873  
Stuben:  
Köln, Stollwerckhalle 8/10,  
Königsallee 12. Telefon 779.

**Stickereien**  
ischen Ursprunges  
en franko gegen franko  
**ELDORF**  
TELEPHON  
543 und 8543

**Müller Café**  
rckstr. 97  
Hotel Germania  
te vom Bahnhof.  
geschäft für ff.  
onfitüren.

**hausen**  
Düsseldorf.  
Hüttenstrasse 811.

**RGDORF**  
Fernruf 9304  
**neiderei**  
English spoken.

**chmitz** Friedrichstr. 45  
reichhaltige Auswahl in  
Veranden und Villen.  
andern Korbwaren.  
tenwaren.  
\* Telephone 4840

**Hutfabrik Heinr. Müller, Karlstrasse 84**  
Modernisieren, Reinigen u. Färben sämtlicher Arten Herren- u. Damen-Hüte prompt u. billig.  
• Neueste Formen — Feinste Ausführung. •