



Schadowstr. 21

# Chasalla



Fertig nach Maß, hygienisch richtig, elegant.

*12/11*

## Dampf-Wasch-Anstalt „Edelweiss“

Grosswäscherei

Inhaber: HEINR. SCHMORLEITZ.

Dorotheenstrasse 96.

Telephon 1455.

Reinigung von Haushaltungs-, Stärke-, Hotel- und Restaurations-Wäsche.  
Gardinen. Chlorfreie Behandlung. Grosse Rasenbleiche.

**Nasswäsche** trocken gewogen **Pfund 8 Pfg.**

Lieferzeit 2-3 Tage.

## Ferd. Richter

Kaiserstrasse 30

GESCHÄFTSBÜCHER-FABRIK  
BUCHDRUCKEREI

Geschäftsbücher und Drucksachen  
— aller Art —

in sauberster Ausführung  
Sämtliche Schulartikel.

## Friedr. Eckert

Karlplatz 3

### Zoologische Handlung

Sing- und Ziervögel jeder Art

Fische und Reptilien

Käfige und Aquarien

Sämereien und Futterartikel.



## Reinh. Biehl, Kurzestrasse 18.

Eigene Erzeugnisse und Lager

moderner Rohrmöbel sowie Kranken-Klosetts und Ruhesessel,  
Kinderwagen, Puppenwaren Kindermöbel usw., Korbwaren  
aller Art. .... Reparaturen gut und billig.

Stadttheater-Friseur

Kleverstr.  
Nr. 52.

## Rud. Wolfertz

Empfehle  
mich bei

Theateraufführungen

und in sämtlichen Haararbeiten.

## HEINRICH SCHÄFER

Nähe  
Humboldtstr.

Grafenberger Allee Nr. 115

Telephon  
Nr. 1579.



### Luxus-Fuhrgeschäft

und

### Möbeltransport.

Empfiehlt zu allen Gelegenheiten, wie Visiten, Hochzeiten, Kindertauen, Begräbnissen etc. bei pünktlicher und sauberer Bedienung.

Spezialität: Hochelegante Braut- und Visitenwagen.

## „Im goldnen Hahn“

Bolkerstr. 37

Bolkerstr. 37

Nach dem Theater bestens empfohlen: Prima Küche zu billigen Preisen.

ANT. NELLEN.

**M**eder's mech. Teppich-Entstaubungswerk  
 Fernsprecher 2732    Münsterstrasse 71    Fernsprecher 2732  
 Mechanisches und chemisches Reinigen von Teppichen, Portièren, Möbeln etc.  
**Motten-Vertilgung unter Garantie.**

# AUTO-DROSCHKE

Schadowplatz, Zool. Garten    Tag- und    Hauptbahnhof  
**1929**    Nacht-Betrieb.    **8800**

**Fremdenpension „Aurora“**    Eigent.: A. Schafberger  
 I. RANGES.    Friedrichplatz Nr. 6.

Felnsie Küche.    Elegante Zimmer für jede Zeitdauer.    Abonnements.    Elektrisches Licht.

**PETER PARDUN**    Täglich 3 mal frische Brötchen.  
 PEMPELFORTERSTRASSE Nr. 94    Bäckerei mit elektrischem Betrieb.  
 am Wehrhahn.    TELEPHON 4737.



Pfeifen-Fabrik von  
**M. Schreiber, Hoflieferant, Düsseldorf**

Inhaber: W. MANDLER, Hoflieferant  
 Communicationsstrasse 2  
 Gegründet 1878

Feine Wiener Meerschaum- u. Bernsteinwaren.  
 Spazier-Stöcke in größter Auswahl in Silber,  
 Elfenbein, Horn u. Naturholz. Feine Lederwaren.

## M. BUCHMANN, DÜSSELDORF

Hohestrasse 51 · Telephon 3164

Spezial-Werkstätte für



**feine Leder-Möbel**

Erstklassige Ausführung. Prima Antik Rindleder

Unübertroffene Auswahl. Mässige Preise

Unterricht von d. ersten  
 Elementarbeginn bis  
 zur Konzerteife. Prosp.  
 gratis. Eintritt jederzeit.

Leiter: **Konzertmeister  
 H. Zilles.**

Friedrichstrasse 75,  
 staatl. konzessioniertes  
 Konservatorium.

**Musikschule**

das selbsttätige  
**Waschmittel**  
 gibt  
 blendend weisse  
 Wäsche.

# Persil

praktisch, billig,  
 grösste Schonung  
 Unschädlichkeit  
 garantiert.  
**Henkel & Co.,  
 Düsseldorf.**

Henkel's Bleich-Soda

# 4433 Webers Eilboten 6141

größtes und leistungsfähigstes Institut.

N. Kleiman, Tuch- u. Maßgeschäft, Friedrichstr. 101.  
Feine Herren- und Damenschneiderei nach Maß.  
Spezialität: Pelze und Pelzmäntel.

## Sonntag, 15. Oktober, vormittags 11 $\frac{1}{2}$ Uhr: Musikliterarischer Vortrag Dr. Otto Neitzel: „Franz Liszt“.

Am kommenden Sonntag (15. Oktober), vormittags 11 $\frac{1}{2}$  Uhr, hält Dr. Otto Neitzel als intime Vorfeier zu der im Stadttheater zu veranstaltenden szenischen Aufführung der „Heiligen Elisabeth“ eine Liszt-Matinee. Neitzel ist nicht nur als hervorragender Pianist und als Schüler Liszts (1873 und 1875) der Mann, um einer so genialen Persönlichkeit wie Liszt auf dem Gebiete des Klavierspiels gerecht zu werden, er hat im Kampfe der Meinungen über den Komponisten eine so zutreffende und erschöpfende Beurteilung an den Tag gelegt, dass die Berliner, Hannoverer, Weimarer Presse einig waren in der Lobpreisung der Neitzel'schen Ausführungen. So bezeichnete die Berliner Presse übereinstimmend die Liszt-Matinee Neitzels in Berlin als das Geistvollste und Zutreffendste, was über Liszt bisher gesagt worden sei. Dass der Pianist Neitzel gerade auch ein hervorragender Lisztspieler ist, braucht nicht erst versichert zu werden. Er wird bei diesem Anlass u. a. die tief sinnige H-moll-Ballade, sowie den „Totentanz“ (Variationen über das irae) zum Vortrag bringen. —

Die Abonnenten der Serie 2 haben zu dieser Veranstaltung gegen Vorzeigung der Abonnementskarten **freien** Zutritt.

**Kartenverkauf** ab Freitag, 13. Oktober, vorm. 10 Uhr an der Tageskasse.

**Eintrittspreise:** 1. Rang, Parkett und Parkettlogen 0.50 Mk., 2. Rang und Parterre 0.30 Mk., Galerie 0.15 Mk.

**Alles einschliesslich Billettsteuer.**

### Fahrpläne (ab 10 Uhr abends)

#### 1. Städtische Strassenbahn:

Nach Schluss der Vorstellung stehen Strassenbahn-Extrawagen vor dem Haupteingange des Stadttheaters in der Alleestrasse nach: 1. Grafenberg, 2. Zoologischer Garten, 3. Hauptbahnhof, 4. Unterbilk (Flora) und 5. Derendorf in dieser Reihenfolge hereit. Es wird besonders darauf hingewiesen, dass der nach Derendorf fahrende Extrawagen durch die Alleestrasse, Hofgartenallee, Kaiserstrasse, Nordstrasse und Münsterstrasse fährt.

#### 2. Rheinische Bahngesellschaft (ab Ratingertor):

- a) Lokalverkehr (Oberkassel) alle 10 Minuten bis Abends 11 $\frac{1}{4}$ , dann 11 $\frac{1}{2}$ , 12 $\frac{1}{10}$ , 12 $\frac{2}{10}$ , 12 $\frac{3}{10}$ , 12 $\frac{4}{10}$ , 12 $\frac{5}{10}$ , 1 $\frac{1}{10}$ , 1 $\frac{2}{10}$ , 1 $\frac{3}{10}$ , 2 $\frac{00}{10}$
- b) nach Neuss: 10 $\frac{2}{10}$ , 10 $\frac{3}{10}$ , 11 $\frac{2}{10}$ , 11 $\frac{3}{10}$ , 12 $\frac{2}{10}$
- c) nach Crefeld: 10 $\frac{2}{10}$ , 10 $\frac{3}{10}$ , 11 $\frac{2}{10}$ , 11 $\frac{3}{10}$ , 12 $\frac{2}{10}$
- d) nach Uerdingen: 10 $\frac{2}{10}$ , 11 $\frac{2}{10}$

#### 3. Düsseldorf-Kaiserswerth: 10 $\frac{10}{10}$ , 11 $\frac{10}{10}$ , 11 $\frac{20}{10}$ (ab Nordstrasse)

#### 4. Staatsbahn (ab Hauptbahnhof):

- a) nach Benrath-Cöln: 10 $\frac{10}{10}$ , 11 $\frac{04}{10}$ , 11 $\frac{18}{10}$ , 12 $\frac{02}{10}$  (alle direkt Cöln), 11 $\frac{24}{10}$  (ausserdem Sonntags 12 $\frac{24}{10}$ )
- b) nach Duisburg: 10 $\frac{08}{10}$ , 10 $\frac{18}{10}$ , 11 $\frac{08}{10}$ , 11 $\frac{17}{10}$ , 11 $\frac{35}{10}$ , 12 $\frac{09}{10}$ , 12 $\frac{17}{10}$ , 13 $\frac{01}{10}$  (alle direkt Duisburg) 12 $\frac{39}{10}$  (ausserdem Sonntags 12 $\frac{23}{10}$ , 11 $\frac{23}{10}$ )
- c) nach Neuss: 10 $\frac{21}{10}$  (direkt Crefeld), 10 $\frac{31}{10}$ , 11 $\frac{29}{10}$ , 11 $\frac{49}{10}$ , (ausserdem 11 $\frac{10}{10}$ , 12 $\frac{10}{10}$  Sonntags)
- d) nach Vohwinkel-Elberfeld: 10 $\frac{14}{10}$  (hält nur in Erkrath), 10 $\frac{34}{10}$ , 11 $\frac{41}{10}$ , 12 $\frac{11}{10}$  (hält nur in Erkrath und Vohwinkel) 144
- e) nach Kettwig-Essen: 10 $\frac{12}{10}$ , 11 $\frac{41$
- f) nach Opladen: 10 $\frac{10}{10}$ , 11 $\frac{29$
- g) nach Ohligs, Solingen, Remscheid, Lennep: 11 $\frac{29$  (ausserdem Sonntags 12 $\frac{13$ )
- h) nach Ratingen, Speldorf, Mülheim-Ruhr: 12 $\frac{44$
- i) nach Gerresheim, Mettmann, Elberfeld-M.: 11 $\frac{24$

HOTEL KAISERHOF.

22 Kaiser Wilhelmstr., 2 Min. v. Hauptbht.  
Feines Familien-Restaurant.  
Künstler-Konzerte.  
Nach dem Theater Soupers von Mk. 1.50.

Pariser Neu-Wäscherei **RICH. LANGGUTH DÜSSELDORF**  
für feine Herren- und Damen-Wäsche Jahnstrasse 9 □ Telephon 3180

Gebrüder **HARTOCH**  
Flingestr. 20.



**Oesterreichischer Lloyd, Triest**  
Vergnügungsreisen im Mittelmeer mit der Luxusjacht „Thalia“  
Ausführliche illustrierte Prospekte und Platzbelegung durch:  
Königsallee 38/40. Passagebureau W. Sehnert Telephon 9557.

**Musik-Akademie** DÜSSELDORF  
 Städtlich konzessioniert. Dir.: Anton Waldeck.  
 Charlottenstr. 51  
 Sprechzeit von 4-5 Uhr.  
 Ausbildung in allen Zweigen der Musik  
 (Opern-, Theater- und Orchester-Schule).  
 Eintritt jederzeit.  
 Prosekt gratis.

**Grammophon-Spezialhaus**  
G. m. b. H.  
Zweigniederlassung Düsseldorf  
Graß Adolfstr. 70 a.  
Vorführung sämtlicher Platten ohne  
:: Kaufzwang. ::  
Kataloge kostenlos.

**Combination Düsseldorf Maler**  
Direktion: Landschaftsmaler Georg Schwabe.  
Düsseldorf  
Bismarckstr. 55 — Telephon 8521.  
Durch Zusammenschluss der Maler  
direkter Verkauf an Private, ohne  
:: jeden Zwischenhandel. ::  
Billigst normierte, streng feste Preise!  
Täglich neue Ausstellungs-Objekte!

**Konservatorium u. Musiklehrer-Seminar**  
von A. Eccarius-Sieber  
DÜSSELDORF  
Kaiser Wilhelmstr. 49 (am Hauptbht.)  
Nur pädagogisch gebildete Lehrkräfte.  
hervorragende Unterrichtserfolge  
Einzelunterricht,  
Anmeldungen täglich 12-3 Uhr.  
Eccarius-Sieber.

Neu eröffnet || Anfang 10 Uhr. ||  
:: Entree frei. ::  
**Cabaret Astoria**  
|| Erstklassige Kunstkräfte. ||  
Berger-Ufer und  
Bäckerstr.-Ecke.

Donnerstag, den 12. Oktober 1911, Abonnement 6

# Flachsmann als Erzieher

Eine Komödie in 3 Aufzügen von Otto Ernst. Spielleitung: Robert Nonnenbruch.  
**Personen:**

- |                                                             |                      |                    |
|-------------------------------------------------------------|----------------------|--------------------|
| Jürgen Hinrich Flachsmann, Oberlehrer in einer Knabenschule | Lehrer               | Erich Ponto        |
| Jan Flemming                                                |                      | Franz Scharwenka   |
| Bernhard Vogelsang                                          |                      | Fritz Hellmuth     |
| Carsten Dircks                                              |                      | Artur Schetter     |
| Emil Weidenbaum                                             |                      | Robert Scholz      |
| Klaus Riemann                                               |                      | Max Wogritsch      |
| Franz Römer                                                 |                      | Willy Beuger       |
| Betty Sturbahn                                              | Lehrerinnen          | Else Kittner       |
| Gisa Holm                                                   | der Elementarklassen | Franziska Wendt    |
| Negendank, Schuliener bei Flachsmann                        |                      | Emil Wirth         |
| Kluth, Schuldner der benachbarten Mädchenschule             |                      | Carl Gericke       |
| Schulinspektor Bröseke                                      |                      | Heinrich Gärtner   |
| Professor Dr. Prell, Regierungsschulrat                     |                      | Robert Nonnenbruch |
| Frau Dörmann                                                |                      | Gabriele Wiener    |
| Max, ihr Sohn, 6 jährig                                     |                      | Kl. Hofknecht      |
| Frau Biesendahl                                             | Schüler              | Ida Ravenau        |
| Alfred, ihr Sohn, 14 jährig                                 | Flemmings            | Kl. Schmitz        |
| Robert Pfeiffer, 14 jährig                                  |                      | Kl. Lankers        |
| Brockmann                                                   |                      | Oscar Borkenhagen  |
| Karl Jensen                                                 |                      | Kl. Wirtz          |

Ort der Handlung: Eine kleinere Provinzialstadt. Zeit: Die Gegenwart.  
Zwischen den Aufzügen liegen Zeiträume von je 14 Tagen.  
Nach dem 1. und 2. Aufzuge findet je eine längere Pause statt.  
Kassenöffnung und Einlass 7 Uhr. Anfang 7 1/2 Uhr. Ende ungefähr 10 Uhr.  
Umbesetzungen infolge von Erkrankungen behält sich die Direktion vor.  
**Kleine Preise.**

**Herz-Stiefel**  
Alleinverkauf  
S. Silbermann  
Düsseldorf.

**Adolf Matthaei**  
Damenkonfektion  
Manufakturwaren  
Schadowstr. 36

Flügel Pianos  
**IBACH**  
Schadowstr. 52  
Telephon 1237  
Pianos Harmoniums  
Bei Kauf und Miete  
grösste Auswahl u. weitgehendstes  
Entgegenkommen.

**Färberei Th. Schütte**  
Annahme-Läden in allen Stadtteilen.

WEIN-RESTAURANT  
**HOTEL ROYAL**  
am Hauptbahnhof.  
Gute französische Küche. :: Best gepflegte Weine.  
Vornehme elegante Räume.

RESTAURANT  
**HOTEL GERMANIA**  
am Hauptbahnhof.  
Erstklassiges Bier- und Wein-Restaurant  
mit guter Küche. Delikatessen der Saison.  
— Caviar, Austern, Hummer etc. —

**Carl von der Wipfel**

Kohlenhandlung empfiehlt als Spezialität  
Schmiedestrasse 17

la. Koks für Zentralheizung.  
Fernsprecher 1078

Besuchen Sie nach der Vorstellung  
**Weinrest. Mathieu Dick, Zollstr. 9**  
 Bestgepflegte Weine.  
 Vorzügliche Küche.

# HEINR. SCHÜTT, Damenschneider,

Immermannstrasse 4.  
an der Oststrasse.

W. Wörmbecke, Düsseldorf  
Buch- und Kunsthandlung.  
Schadowstrasse 25      Fernsprecher 3364

empfiehlt  
**Texte für Oper u. Schauspiel.**  
— Postkarten von Mitgliedern des Stadttheaters. —

## KOFFER 8 TASCHEN

sowie alle anderen

## REISE-ARTIKEL UND LEDERWAREN

kauft man am reellsten und billigsten nur im

**Spezial-Geschäft E. Schmitz & Co.**

Alleestrasse 35.

Telephon 3895.

Gegründet 1836 1911  
**75**  
Jubiläum  
Alb. Guba Nachf  
Inh.: H. Pflug  
**Feines Pelzwaren-Haus**  
Grabenstr. 24-26 — Telephon 3883

### Spielplan.

Freitag, 13. Okt. 1911,  
abends 7 $\frac{1}{2}$  Uhr, Ab. 7:

**Der Rodelzigeuner.**

Samstag, 14. Okt. 1911,  
abends 7 Uhr, Auss. Ab.

**Wilhelm Tell.**

(Volkstümliche Vorstellung zu  
**ermässigten** Preisen.)

Sonntag, 15. Okt. 1911,  
vormittags 11 $\frac{1}{2}$  Uhr:

Musikliterarischer Vortrag

**Dr. Otto Neitzel: Franz Liszt.**

Nachmittags 2 $\frac{1}{2}$  Uhr:

(Zu dieser Vorstellung sind  
sämtl. Eintrittskarten vergeben.)

**Das goldene Kreuz.**

Abends 7 Uhr, Auss. Ab.

**Hoffmanns Erzählungen.**

Photogr. Atelier **Hammerschlag**  
Graf Adolfstr. 44      Fernsprecher 2454  
**Das moderne Bild zu billigem Preis.**



empfiehlt

in Flaschen und Gebinden

### Unionbrauerei A.-G.

Düsseldorf

Telephon Nr. 277.

**Preise des Flaschenbieres:**

Export (Dortmunder Brauart) . . . . .	15 Pfg.	} pro Flasche.
Münchener Brauart . . . . .	14 "	
Tafelbier . . . . .	13 "	

## Restaurant Zinter-Klöske

..... Hunsrückstrasse 16-18 .....

Halte nach Schluss der Vorstellung  
meine warme und kalte Küche aufs  
beste empfohlen. **Karl Stüler.**

## Restaurant „Zum Hofgarten,“ direkt am Theater.

Anfang und Schluss der Vorstellungen und Pausen werden durch Klingelzeichen angezeigt.  
Während der Pausen warme und kalte Küche aufs beste empfohlen! TELEPHON Nr. 1469.

## Restaurant Stuhlmann, Hunsrückstrasse 13.

Nah dem Stadttheater.  
Altbekanntes Bierrestaurant der Altstadt. — Telephon Nr. 199.  
Pilsener Urquell, Dortmunder Union, Franziskaner  
Leistbräu, München. □ Bekannt vorzügliche Küche.

## Tanzunterricht

H. Laaths-Potthoff, Lehrer

an einzelne Damen u. Herren u. in Kursen zu jeder  
Zeit. Arrangements, von Tanz-Aufführungen.  
Unterricht in der Körperkultur.  
f. Kunst- u. Gesellschaftstanz, tätig an höh. Schul.  
Immermannstrasse 67.

## Möbelhaus Ww. Alb. Forst

Kölnerstrasse 50.

Grosse Ausstellung moderner bürgerlicher  
Wohnungs-Einrichtungen u. Einzeilmöbel.  
— 60 Zimmereinrichtungen stets am Lager. —  
Franko Lieferung. .... Unbegrenzte Garantie.

## H. BENDER, Ochsen- und Rinds-Metzgerei

Bergerallee u. Bäckerstrassen-Ecke

Prompte Bedienung

## Josef Welke

:-: Oststrasse Nr. 131. :-:

Spezial-Geschäft  
für Aquarienliebhaberei und Vogelpflege.

## Frau H. Conrad-Eltrop, DÜSSELDORF

Lehrerin der Tanzkunst.

Uhlandstr. 52

## Johannes Büsdorff, Düsseldorf

Düsselthalerstrasse 1a · Telephon 4886  
Spiegel- u. Gemälde-Rahmen-Fabrik

Spezialität:  
Stilgerechte u. mod. Rahmen Pariser u. Brüsseler Vergoldung.  
Kunsthandlung Vergolderei, Einrahmungen. Alte Spiegel und Gemälde-  
Rahmen werden wie neu hergestellt. · Gegründet 1872.

## ALTES KAFFEEHAUS

Besitzer: A. FIRNSTEIN

Andreasstrasse 1 DÜSSELDORF Telephon 3908

Bodega und Weinstuben.

## CALLMANN'S

Wild, Geflügel u. Delikatessen  
überall gern gegessen.

Beste u. billigste Bezugs-  
quelle in Wild u. Geflügel

**Carl Callmann**

Oststr. 172 Fernspr. 4828.  
Geflügel en gros u. detail.

## MODES.

**ANNY COHRS,**

Karlstrasse 6, 1. Etage,  
an der Graf Adolfstrasse.

Telephon 9375.

Eleganter Etagensalon.

Ausstattung von Original Pariser und  
Wiener Modellen.

Hüte werden zum Umarbeiten  
angenommen.

Die echten Biere wie: Pilsener Urquell, Münchner Löwenbräu, Fürstenberg-  
bräu (hell), Dortmunder Aktienbräu (hell) sind ausser in Flaschen auch in  
Glaskannen und Syphons in täglich frischer Füllung  
zu beziehen durch:

**H. J. Joosten, Flaschenbier-Verlag**  
General-Vertreter des Gerolsteiner Sprudels und Rheiner Mineralbrunnens  
Ehrenstr. 35-41  
Fernsprecher 1035

# Vino Vermouth.

Pasquale Faccenda, Ital. Weingrosshandlung, gegr. 1873

Proberstuben:  
Düsseldorf, Königsallee 12. Köln, Stollwerckhalle 8/10.  
Hauptbureau: Düsseldorf, Königsallee 12. Telefon 779.

## Direkter Import von Oriental. Teppichen, Vorhängen u. Stickereien

Spezialität:

Gute, antike Exemplare transkaukasischen u. persischen Ursprunges  
Unerreichte Auswahl — Billigste Preise — Ansichtssendungen franko gegen franko

— Persönlicher Einkauf im Orient. —

### PAUL BRAESS ■ DÜSSELDORF

TELEPHON  
543 und 8543

KASERNENSTRASSE 27  
z. Zt. neue Sendung.

TELEPHON  
543 und 8543

**S**pezial-Bürstengeschäft  
**Josef Kessel**  
Hoflieferant  
Nur Flingerstrasse 19.  
Stets Lager der neuesten  
Teppichkehrmaschinen,  
Parkett- und Linoleum-  
:: Bohner-Bürsten, ::  
sowie Reparatur-Werkstätte  
derselben. Ia. Bohnerwachs.

Konditorei **Müller** Café  
**Bismarckstr. 97**  
neben Hotel Germania  
1 Minute vom Bahnhof.  
Spezialgeschäft für ff.  
— Konfitüren. —

## Frau Ernst-Huchthausen

Ballettmeisterin und  
Tanzlehrerin.



Düsseldorf.  
Hüttenstrasse 81.

## MEHRING & BURGDORF



Fernruf 9304

Klosterstrasse 12

Fernruf 9304



Vornehme Herrenschniderei

On parle français

Tailor made Costumes

English spoken.



Friedrichstr.  
45

**D. Schmitz**

Friedrichstr.  
45

empfiehlt seine reichhaltige Auswahl in  
Korbmöbeln für Veranden und Villen.

Ausserdem alle andern Korbwaren.

— Bürstenwaren. —

Telephon 4840



Telephon 4840

## Hutfabrik Heinr. Müller, Karlstrasse 84

Modernisieren, Reinigen u. Färben sämtlicher Arten Herren- u. Damen-Hüte prompt u. billig.

• Neueste Formen — Feinste Ausführung. •

Vino Vermont

Pasquale Faccenda, Ital. Weingrosshandlung, gegr. 1873

**Oriental. T**

Gute, antike Ex  
Unerreichte Auswah

**PAUL B**

TELEPHON  
543 und 8543

**S**pezial-B  
**Josef**  
Ho  
Nur Flin  
Stets Lager  
Teppichkehr  
Parkett- und  
:: Bohner-  
sowie Reparat  
derselben. Ia.

**Frau**  
Ballettmeister  
Tanzlehre

**MEHR**

Fernruf 9  
**Vorn**  
On parle fra

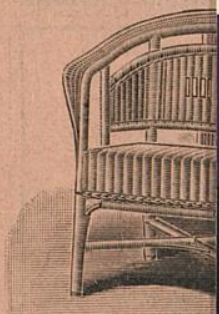

**Hutfabrik**

Modernisieren, Reinigen u. Färben sämtlicher Arten **Herren- u. Damen-Hüte** prompt u. billig.  
• Neueste Formen - Feinste Ausführung. •

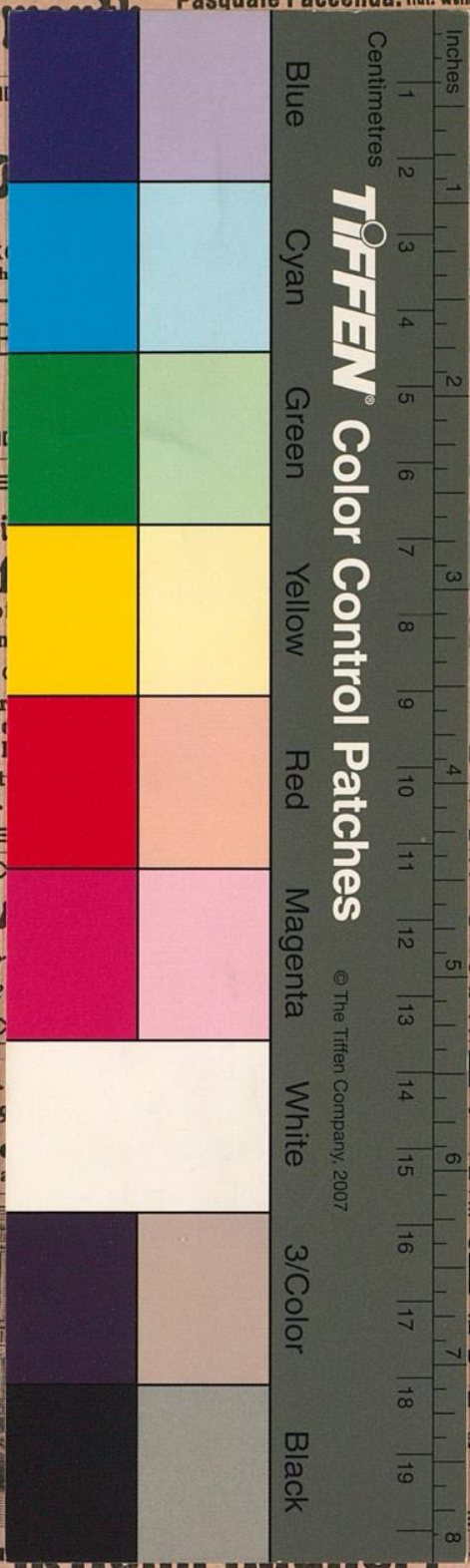

Stollwerckhalle 8/10.  
Sallee 12. Telephon 779.

**ickereien**

n Ursprunges  
iko gegen franko

**DORF**

TELEPHON  
543 und 8543

**iller Café**

**str. 97**

Germania  
n Bahnhof.

**läft für ff.**  
**iren.**

**isen**

**isseldorf.**  
tenstrasse 81.

**DORF**

uf 9304  
**erei**  
h spoken.

**itz** Friedrichstr.  
45

ige Auswahl in  
en und Villen.

n Korbwaren.

en.

Telephon 4840

**aristrasse 84**