



Schadowstr. 21

Chasalla



Fertig nach Maß, hygienisch richtig, elegant.

9/10

Dampf-Wasch-Anstalt „Edelweiss“

Grosswäscherei

Inhaber: HEINR. SCHMORLEITZ.

Dorotheenstrasse 96.

Telephon 1455.

Reinigung von Haushaltungs-, Stärke-, Hotel- und Restaurations-Wäsche.
Gardinen. Chlorfreie Behandlung. Grosse Rasenbleiche.

Nasswäsche trocken gewogen **Pfund 8 Pfg.**

Lieferzeit 2-3 Tage.

Ferd. Richter

Kaiserstrasse 30

GESCHÄFTSBÜCHER-FABRIK
BUCHDRUCKEREI

Geschäftsbücher und Drucksachen

— aller Art —

in sauberster Ausführung

Sämtliche Schulartikel.

Friedr. Eckert

Karlplatz 3

Zoologische Handlung

Sing- und Ziervögel jeder Art

Fische und Reptilien

Käfige und Aquarien

Sämereien und Futterartikel.

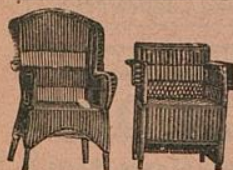

Reinh. Biehl, Kurzestrasse 18.

Eigene Erzeugnisse und Lager

moderner Rohrmöbel sowie Kranken-Klosetts und Ruhesessel,
Kinderwagen, Puppenwaren Kindermöbel usw., Korbwaren
aller Art. Reparaturen gut und billig.

Stadttheater-Friseur

Kleverstr.
Nr. 52.

Rud. Wolfertz

Empfehle
mich bei

Theateraufführungen

und in sämtlichen Haararbeiten.

HEINRICH SCHÄFER

Nähe
Humboldtstr.

Grafenberger Allee Nr. 115

Telephon
Nr. 1579.



Luxus-Fuhrgeschäft

und

Möbeltransport.

Empfiehlt zu allen Gelegenheiten, wie Visiten, Hochzeiten, Kind-
taufen, Begräbnissen etc. bei pünktlicher und sauberer Bedienung.

Spezialität: Hochelegante Braut- und Visitenwagen.

„Im goldenen Hahn“

Bolkerstr. 37

Bolkerstr. 37

Nach dem Theater bestens
empfohlen; Prima Küche zu
billigen Preisen.

ANT. NEULEN.

Meder's mech. Teppich-Entstaubungswerk
 Fernsprecher 2732 Münsterstrasse 71 Fernsprecher 2732
 Mechanisches und chemisches Reinigen von Teppichen, Portièren, Möbeln etc.
Motten-Vertilgung unter Garantie.

AUTO-DROSCHKE

Schadowplatz, Zool. Garten Tag- und Hauptbahnhof
1929 Nacht-Betrieb **8800**

Fremdenpension 'Aurora' Eigent.: A. Schafberger
 Friedrichplatz Nr. 6.
I. RANGES.

Feinste Küche. Elegante Zimmer für jede Zeitdauer. Abonnements. Elektrisches Licht.

PETER PARDUN Täglich 3 mal frische Brötchen.
 PEMPELFORTERSTRASSE Nr. 94 Bäckerei mit elektrischem Betrieb.
 am Wehrhahn. TELEPHON 4737.

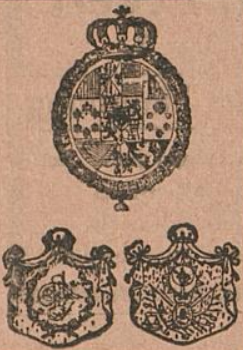

Pfeifen-Fabrik von
M. Schreiber, Hoflieferant, Düsseldorf
 Inhaber: W. MANDLER, Hoflieferant
 Communicationsstrasse 2
 Gegründet 1878

Feine Wiener Meerschaum- u. Bernsteinwaren.
 Spazier-Stöcke in größter Auswahl in Silber,
 Elfenbein, Horn u. Naturholz. Feine Lederwaren.

M. BUCHMANN, DÜSSELDORF

Hohestrasse 51 - Telephon 3164

Spezial-Werkstätte für

feine Leder-Möbel

Erstklassige Ausführung. Prima Antik Rindleder



Unübertroffene Auswahl. Mässige Preise

Unterricht von d. ersten
 Elementar-Begriffen bis
 zur Konzerteife, Prosp.
 gratis. Eintritt jederzeit.

Leiter: Konzertmeister
H. Zilles.

Friedrichstrasse 75,
 staatl. konzessioniertes
 Konservatorium.

Musikschule

das selbsttätige
Waschmittel
 gibt
 blendend weisse
 Wäsche.

Persil

praktisch, billig,
 grösste Schonung
 Unschädlichkeit
 garantiert.
Henkel & Co.,
 Düsseldorf.

Henkel's Bleich-Soda

4433 Webers Eilboten 6141

größtes und leistungsfähigstes Institut.

N. Kleiman, Tuch- u. Maßgeschäft, Friedrichstr. 101.
 Feine Herren- und Damenschneiderei nach Maß.
 Spezialität: Pelze und Pelzmäntel.

HOTEL KAISERHOF.

23 Kaiser-Wilhelmstr. 2 Min. v. Hauptbhf.
 Feines Familien-Restaurant.
 Künstler-Konzerte,
 Nach dem Theater Soupers von Mk. 1,50.

Preise der Plätze und der Billettsteuer (Mittelpreise).

	Mk.	Mk.	Mk.
Proszeniumsloge	7.25	und	0.75=8.—
I. Rang-Balkon die ersten 3 Reihen	5.45	„	0.55=6.—
I. Rang-Balkon die hinteren Reihen	4.55	„	0.45=5.—
I. Rang-Mittelloge die ersten 2 Reihen	4.50	„	0.50=5.—
I. Rang-Mittelloge die hinteren Reihen	3.60	„	0.40=4.—
I. Rang-Seitenloge die erste Reihe (ausser Loge 1, 2, 3, 4)	4.05	„	0.45=4.50
I. Rang-Seitenloge 1, 2, 3, 4, I. Reihe, 5—15 und 6—16 II. Reihe	3.60	„	0.40=4.—
I. Rang-Seitenloge 1. u. 2., Platz 3 u. 4 I. Rang-Seitenloge 3. u. 4., Platz 3 u. 4 sowie dritte Reihe	3.15	„	0.35=3.50
Parkettloge	3.15	„	0.35=3.50
Parkett	3.60	„	0.40=4.—
II. Rang-Balkon	1.80	„	0.20=2.—
II. Rang-Seitenloge	1.35	„	0.15=1.50
II. Rang-Proszeniumsloge	1.35	„	0.15=1.50
Sitzparterre	1.35	„	0.15=1.50
Stehparterre	0.90	„	0.10=1.—
Galerie	0.45	„	0.05=0.50

Textbücher sind an der Kasse und bei den Billetteuren zu haben.
 Umbesetzungen infolge von Erkrankungen behält sich die Direktion vor.
 Während der Hauptpausen wird der eiserne Vorhang heruntergelassen.

Für telephonische Billettvorstellungen (Telephon 7755) wird eine Vormerkungsgebühr von 20 Pfg. erhoben. Der Verkauf der Einlasskarten findet morgens von 10—1 Uhr an der Tageskasse des Stadttheaters statt, mit Ausnahme von Parterre- und Galeriekarten, die an der **Galeriekasse vormittags von 1—1½ Uhr** verkauft werden. Die reservierten Billetts müssen am Tage der Vorstellung spätestens mittags 12 Uhr abgeholt sein. Vorausbestellungen von Einlasskarten für die Sonntagnachmittags-Vorstellungen und für die volkstümlichen Vorstellungen zu ermäßigten Preisen werden nicht entgegengenommen.

Fahrpläne (ab 10 Uhr abends)

1. Städtische Strassenbahn:

Nach Schluss der Vorstellung stehen Strassenbahn-Extrawagen vor dem Haupteingange des Stadttheaters in der Alleestrasse nach: 1. Grafenberg, 2. Zoologischer Garten, 3. Hauptbahnhof, 4. Unterbilk (Flora) und 5. Derendorf in dieser Reihenfolge bereit. Es wird besonders darauf hingewiesen, dass der nach Derendorf fahrende Extrawagen durch die Alleestrasse, Hofgartenallee, Kaiserstrasse, Nordstrasse und Münsterstrasse fährt.

2. Rheinische Bahngesellschaft (ab Ratingertor):

- a) Lokalverkehr (Oberkassel) alle 10 Minuten bis Abends 1144, dann 1122, 1210, 1220, 1230, 1240, 1250, 105, 112, 120, 200
- b) nach Neuss: 1022, 1032, 1122, 1132, 1222
- c) nach Crefeld: 1002, 1032, 1102, 1132, 1220
- d) nach Uerdingen: 1032, 1132

3. Düsseldorf-Kaiserswerth: 1020, 1110, 1120 (ab Nordstrasse)

4. Staatsbahn (ab Hauptbahnhof):

- a) nach Benrath-Cöln: 1010, 1104, 1112, 102 (alle direkt Cöln), 1124 (ausserdem Sonntags 1224)
- b) nach Duisburg: 1022, 1032, 1102, 1112, 1122, 1202, 1212, 132 (alle direkt Duisburg) 1222 (ausserdem Sonntags 1022, 1122)
- c) nach Neuss: 1021 (direkt Crefeld), 1032, 1122, 1142 (ausserdem 1110, 1220 Sonntags)
- d) nach Vohwinkel-Eibfeld: 1014 (hält nur in Erkrath), 1032, 1141, 1211 (hält nur in Erkrath und Vohwinkel) 144
- e) nach Kettwig-Essen: 1022, 1141
- f) nach Opladen: 1010, 1122
- g) nach Ohligs, Solingen, Remscheid, Lennep: 1122 (ausserdem Sonntags 1212)
- h) nach Ratingen, Speldorf, Mülheim-Ruhr: 1244
- i) nach Gerresheim, Mettmann, Eibfeld-M.: 1124

Pariser Neu-Wäscherei **RICH. LANGGUTH DÜSSELDORF**
für feine Herren- und Damen-Wäsche Jahnstrasse 9 □ Telefon 3180

Gebrüder **HARTOCH**
Fliegerstr. 20.



Oesterreichischer Lloyd, Triest
Vergnügungsreisen im Mittelmeer mit der Luxusjacht „Thalia“
Ausführliche illustrierte Prospekte und Platzbelegung durch:
Königsallee 38/40. Passagebureau W. Sehnert Telefon 9557.

Ausbildung in allen Zweigen der Musik
(Opern-, Theater- und Orchester-Schule).
Prospekt gratis.
Eintritt jederzeit.

DÜSSELDORF
Charlottenstr. 51
Sprechzeit von
4-5 Uhr.

Musik-Akademie
Staatlich konzessioniert. Dir.: Anton Waldeck.



Grammophon-Spezialhaus
G. m. b. H.

Zweigniederlassung Düsseldorf
Graf Adolfstr. 70 a.

Vorführung sämtlicher
Platten ohne
Kaufzwang.
Kataloge kostenlos.



**Combination
Düsseldorfer Maler**

Direktion: Landschaftsmaler Georg Schwabe.
Düsseldorf
Bismarckstr. 55 — Telefon 8521.

Durch Zusammenschluss der Maler
direkter Verkauf an Private, ohne
jeden Zwischenhandel.

Billigst normierte, streng feste Preise!
Täglich neue Ausstellungs-Objekte!

Konservatorium

u. Musiklehrer-Seminar
von A. Eccarius-Sieber
DÜSSELDORF

Kaiser Wilhelmstr. 49 (am Hauptbhf.)
Nur pädagogisch gebildete Lehrkräfte.
Hervorragende Unterrichtserfolge
Einzelunterricht.
Anmeldungen täglich 12-3 Uhr.
Eccarius-Sieber.

Neu eröffnet || Anfang 10 Uhr. ||
|| Entree frei. ||
Cabaret Astoria

|| Erstklassige Kunstkräfte. || Berger-Ufer und
Bäckerstr.-Ecke.

Montag, den 9. Oktober 1911, Abonnement 3
abends 7 Uhr:
LOHENGGRIN

Romantische Oper in 3 Aufzügen von Richard Wagner.
Spielleitung: Robert Leffler. Musikalische Leitung: Alfred Fröhlich.

Personen:

Heinrich der Vogler, deutscher König	Michael Bohnen
Lohengrin	Agnes Wedekind-Klebe
Elsa von Brabant	Richard Hedler
Herzog Gottfried, ihr Bruder	Olga Bieselly
Friedrich von Telramund, brabant. Graf	Gustav Waschow
Ortrud seine Gemahlin	Egon Reichenbach
Der Heerrufer	Peter Kirschbaum
	Ernst Bedau
	Max Krall
	Margarete Wagner
	Clara Hansen
	Magda Spiegel
	Betty Birken

Sächsische und thüringische Edle. Brabantische Grafen und Edle.
Edelfrauen. Männer. Frauen. Knechte.

* * Lohengrin: Jacques Sorréze von der Großen Oper in Paris
als Gast auf Engagement.

Nach dem 1. und 2. Aufzuge findet je eine längere Pause statt.
Die neue Dekoration: „Eine Aue am Ufer der Schelde“ ist von dem städtischen
Theatermaler Georg Hacker entworfen und ausgeführt. — Technische Einrichtung:
Städt. Maschineninspektor Breimann.

Textbücher sind an der Kasse und bei den Billetteuren zu haben.
Kassenöffnung und Einlass 6 1/2 Uhr. Anfang 7 Uhr. Ende ungefähr 11 Uhr.
Während des Vorspiels sind sämtliche Eingangstüren zum Zuschauerraum geschlossen.

Krank: Rudolf Gerhardt.

Umbesetzungen infolge von Erkrankungen behält sich die Direktion vor.

Mittelpreise.

Färberei Th. Schütte
Annahme-Läden in allen Stadtteilen.

WEIN-RESTAURANT
HOTEL ROYAL
am Hauptbahnhof.
Beste französische Küche. || Best gepflegte Weine.
Vornehme elegante Räume.

RESTAURANT
HOTEL GERMANIA
am Hauptbahnhof.
Erstklassiges Bier- und Wein-Restaurant
mit guter Küche. Delikatessen der Saison.
— Caviar, Austern, Hummer etc. —

Carl von der Wipfel

Kohlenhandlung

empfehl als Spezialität

la. Koks für Zentralheizung.

Schmiedestrasse 17

Fernsprecher 1078



Adolf Matthaei

Damenkonfektion
Manufakturwaren

Schadowstr. 36

Flügel Pianos
IBACH

Schadowstr. 52
Telephon 1237

Pianolas Harmoniums
Bei Kauf und Miete
grösste Auswahl u. weitgehendstes
Entgegenkommen.

Besuchen Sie nach der Vorstellung
Weinrest. Mathieu Dick, Zollstr. 9
Vorzügliche Küche.
Bestgepflegte Weine.

HEINR. SCHÜTT, Damenschneider,

Immermannstrasse 4.
an der Oststrasse.

W. Wörmbecke, Düsseldorf
Buch- und Kunsthandlung.
Schadowstrasse 25 Fernsprecher 3364

empfiehlt
Texte für Oper u. Schauspiel.
— Postkarten von Mitgliedern des Stadttheaters. —

KOFFER & TASCHEN

sowie alle anderen

REISE-ARTIKEL UND LEDERWAREN

kauft man am reellsten und billigsten nur im

Spezial-Geschäft **E. Schmitz & Co.**

Alleestrasse 35.

Telephon 3895.

Gegründet 1836 1911
75
Jubiläum

Alb. Guba Nachf
Inh.: H. Pflug

Feines Pelzwaren-Haus

Grabenstr. 24-26 — Telephon 3883

Spielplan.

Dienstag, 10. Okt. 1911,
abends 7 $\frac{1}{2}$ Uhr, Ab. 4:

Fidelio.

Mittwoch, 11. Okt. 1911,
abends 7 $\frac{1}{2}$ Uhr, Ab. 5:

Donna Diana.

Donnerstag, 12. Okt. 1911,
abends 7 $\frac{1}{2}$ Uhr, Ab. 6:

Flachsmann als Erzieher.

Freitag, 13. Okt. 1911,
abends 7 $\frac{1}{2}$ Uhr, Ab. 7:

Der Rodelzigeuner.

Samstag, 14. Okt. 1911,
abends 7 Uhr, Auss. Ab.

Wilhelm Tell.

(Volkümliche Vorstellung zu
ermässigten Preisen.)

Photogr. Atelier **Hammerschlag**

Fernsprecher 2454

Graf Adolfstr. 44

Das moderne Bild zu billigem Preis.



empfiehlt

in Flaschen und Gebinden

Unionbrauerei A.-G.

Düsseldorf

Telephon Nr. 277.

Preise des Flaschenbieres:

Export (Dortmunder Brauart) .	15 Pfg.	} pro Flasche.
Münchener Brauart .	14 „	
Tafelbier .	13 „	

Restaurant Zinter-Klöske

..... Hunsrückstrasse 16-18

Halte nach Schluss der Vorstellung
meine warme und kalte Küche aufs
beste empfohlen. **Karl Stüer.**

Restaurant „Zum Hofgarten,“ direkt am Theater.

Anfang und Schluss der Vorstellungen und Pausen werden durch Klingelzeichen angezeigt.
Während der Pausen warme und kalte Küche aufs beste empfohlen! TELEPHON Nr. 1469.

Restaurant Stuhlmann, Hunsrückstrasse 13.

Nah dem Stadttheater.

Altbekanntes Bierrestaurant der Altstadt. — Telephon Nr. 199.

Pilsener Urquell, Dortmunder Union, Franziskaner
Leistbräu, München. □ Bekannt vorzügliche Küche.

Tanzunterricht

H. Laaths-Potthoff,

an einzelne Damen u. Herren u. in Kursen zu jeder
Zeit. Arrangements von Tanz-Aufführungen.
Unterricht in der Körperkultur.
Lehrer f. Kunst-u. Gesellschaftstanz, tätig an höh. Schul.
Immermannstrasse 67.

Möbelhaus Ww. Alb. Forst

Kölnerstrasse 50.

Grosse Ausstellung moderner bürgerlicher
Wohnungs-Einrichtungen u. Einzeilmöbel.
— 60 Zimmereinrichtungen stets am Lager. —
Franko Lieferung. Unbegrenzte Garantie.

H. BENDER □ Ochsen- und Rinds-Metzgerei

Bergerallee u. Bäckerstrassen-Ecke

Prompte Bedienung

Josef Welke

:-: Oststrasse Nr. 131. :-:

Spezial-Geschäft:

für Aquarienliebhaberei und Vogelpflege.

Frau H. Conrad-Eltrop □

Lehrerin der Tanzkunst.

DÜSSELDORF

Uhlandstr. 52

Johannes Büsdorff, Düsseldorf

Düsselthalerstrasse 1a · Telephon 4886
Spiegel- u. Gemälde-Rahmen-Fabrik

Spezialität:
Stilgerechte u. mod. Rahmen Pariser u. Brüsseler Vergoldung.
Handhandlung Vergolderei, Einrahmungen. Alte Spiegel und Gemälde-
Rahmen werden wie neu hergestellt. · Gegründet 1872.

ALTES KAFFEEHAUS

Besitzer: A. FIRNSTEIN

Andreasstrasse 1 DÜSSELDORF Telephon 3908

Bodega und Weinstuben.

CALLMANN'S

Wild, Geflügel u. Delikatessen
überall gern gegessen.

Beste u. billigste Bezugs-
quelle in Wild u. Geflügel

Carl Callmann

Oststr. 172 Fernspr. 4828.
Geflügel en gros u. detail.

MODES.

ANNY COHRS,

Karlstrasse 6, 1. Etage,
an der Graf Adolfstrasse.

Telephon 9375.

Eleganter Etagensalon.

Ausstattung von Original Pariser und
Wiener Modellen.

Hüte werden zum Umarbeiten
angenommen.

Die echten Biere wie: Pilsener Urquell, Münchner Löwenbräu, Fürstenberg-
bräu (hell), Dortmunder Aktienbräu (hell) sind ausser in Flaschen auch in
Glaskannen und Syphons in täglich frischer Füllung
zu beziehen durch:

H. J. Joosten, Flaschenbier-Verlag Fernspr. 1035
General-Vertreter des Gerolsteiner Sprudels und Rheuser Mineralbrunnens
Corneliusstr. 35-41

Vino Vermouth.

Pasquale Faccenda, Ital. Weingrosshandlung, gegr. 1873

Probierstuben:
Düsseldorf, Königsallee 12. Köln, Stollwerckhalle 8/10.
Hauptbureau: Düsseldorf, Königsallee 12. Telephon 779.

Direkter Import von Oriental. Teppichen, Vorhängen u. Stickereien

Spezialität:

Gute, antike Exemplare transkaukasischen u. persischen Ursprunges
Unerreichte Auswahl — Billigste Preise — Ansichtsendungen franko gegen franko

— Persönlicher Einkauf im Orient. —

PAUL BRAESS ■ DÜSSELDORF

TELEPHON
543 und 8543

KASERNENSTRASSE 27
z. Zt. neue Sendung.

TELEPHON
543 und 8543

Spezial-Bürstengeschäft

Josef Kessel

Hoflieferant

Nur Flingerstrasse 19.

Stets Lager der neuesten

Teppichkehrmaschinen,

Parkett- und Linoleum-

:: Bohner-Bürsten, ::

sowie Reparatur-Werkstätte
derselben. Ia. Bohnerwachs.

Konditorei Müller Café

Bismarckstr. 97

neben Hotel Germania

1 Minute vom Bahnhof.

Spezialgeschäft für ff.
— Konfitüren. —

Frau Ernst-Huchthausen

Ballettmeisterin und
Tanzlehrerin.



Düsseldorf.
Hüttenstrasse 811.

MEHRING & BURGDORF



Fernruf 9304

Klosterstrasse 12

Fernruf 9304



Vornehme Herrenschniderei

On parle français

Tailor made Costumes

Englisch spoken.

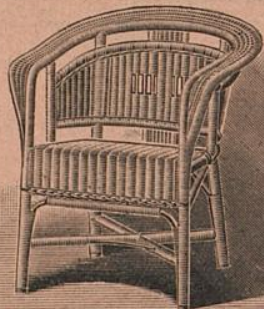

Friedrichstr.
45

D. Schmitz

Friedrichstr.
45

empfehlte seine reichhaltige Auswahl in
Korbmöbeln für Veranden und Villen.

Ausserdem alle andern Korbwaren.

— Bürstenwaren. —

Telephon 4840



Telephon 4840

Hutfabrik Heinr. Müller, Karlstrasse 84

Modernisieren, Reinigen u. Färben sämtlicher Arten Herren- u. Damen-Hüte prompt u. billig.

• Neueste Formen — Feinste Ausführung. •

Vind

Drie
Gute, a
Unerreich
PAU
TELEPH
543 und

S pez
Nu
Stets La
Teppich
Parkett
:: Boh
sowie Rep
derselben.

Fro
Ballettmeis
Janzler

MEH
Fernru
Vor
On parle

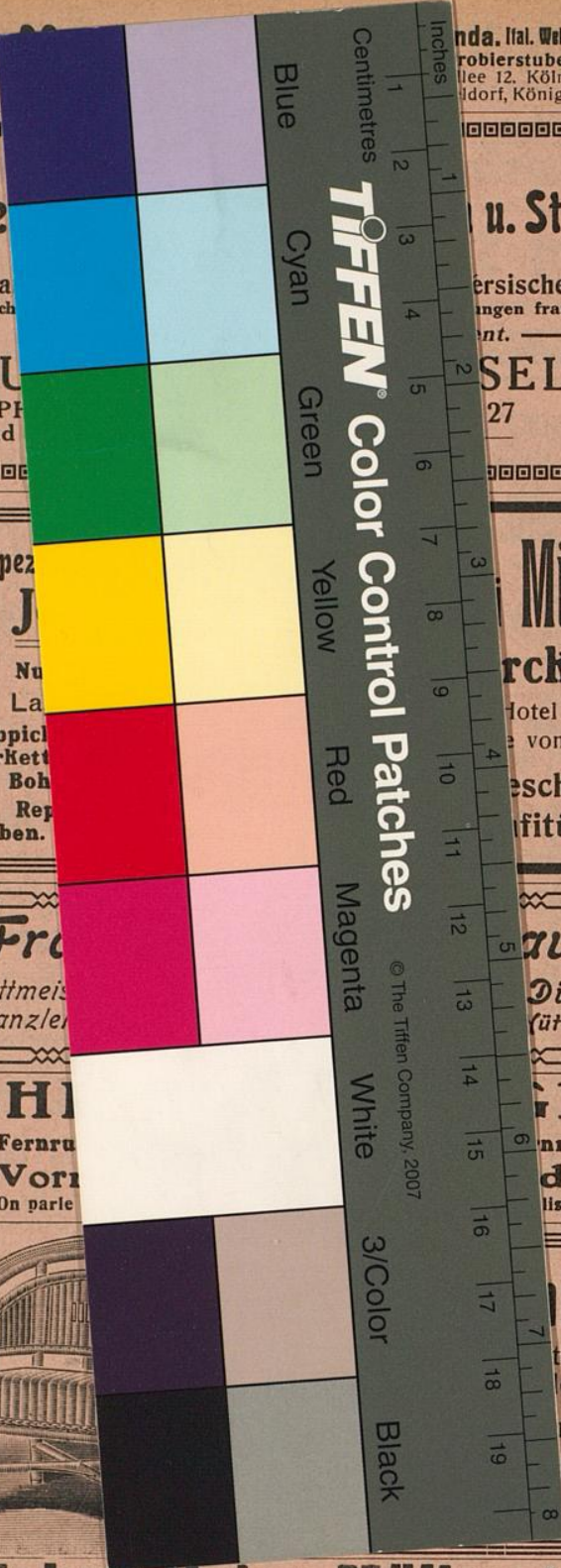

nda. (fal. Weingrosshandlung, gegr. 1873
robierstuben:
lee 12. Köln, Stollwerckhalle 8/10.
ddorf, Königsallee 12. Telephon 779.

u. Stickereien
ersischen Ursprunges
ingen franko gegen franko
nt.
SELDORF
27 TELEPHON
543 und 8543

Müller Café
rckstr. 97
Hotel Germania
e vom Bahnhof.
eschäft für ff.
ffitüren.

ausen
Düsseldorf.
(üttenstrasse 811.

DORF
nraf 9304
derei
list spoken.

itz Friedrichstr.
45
tige Auswahl in
en und Villen.
n Korbwaren.
en.
Telephon 4840

Hutfabrik Heinr. Müller, Karlstrasse 84
Modernisieren, Reinigen u. Färben sämtlicher Arten **Herren- u. Damen-Hüte** prompt u. billig.
• Neueste Formen — Feinste Ausführung. •