



Schadowstr. 21

# Chasalla



Fertig nach Maß, hygienisch richtig, elegant.

4/10

## Dampf-Wasch-Anstalt „Edelweiss“

Grosswäscherei

Inhaber: HEINR. SCHMORLEITZ.

Dorotheenstrasse 96. Telephon 1455.

Reinigung von Haushaltungs-, Stärke-, Hotel- und Restaurations-Wäsche.  
Gardinen. Chlorfreie Behandlung. Grosse Rasenbleiche.

**Nasswäsche trocken gewogen, Pfund 8 Pfg.**  
Lieferzeit 2-3 Tage.

## Ferd. Richter

Kaiserstrasse 30  
GESCHÄFTSBÜCHER-FABRIK  
BUCHDRUCKEREI

Geschäftsbücher und Drucksachen  
— aller Art —  
in sauberster Ausführung  
Sämtliche Schulartikel.

## Friedr. Eckert

Karlplatz 3

### Zoologische Handlung

Sing- und Ziervögel jeder Art  
Fische und Reptilien  
Käfige und Aquarien  
Sämereien und Futterartikel.



## Reinh. Biehl, Kurzestrasse 18.

Eigene Erzeugnisse und Lager

moderner Rohmöbel sowie Kranken-Klosetts und Ruhesessel,  
Kinderwagen, Puppenwaren Kindermöbel usw., Korbwaren  
aller Art. .... Reparaturen gut und billig.

Stadtheater-Friseur

Kleverstr.  
Nr. 52.

## Rud. Wolfertz

Empfehle  
mich bei

Theateraufführungen

und in sämtlichen Haararbeiten.

## HEINRICH SCHÄFER

Nähe  
Humboldtstr.

Grafenberger Allee Nr. 115

Telephon  
Nr. 1579.



### Luxus-Fuhrgeschäft und Möbeltransport.

Empfiehl zu allen Gelegenheiten, wie Visiten, Hochzeiten, Kind-  
taufen, Begräbnissen etc. bei pünktlicher und sauberer Bedienung.  
Spezialität: Hochelegante Braut- und Visitenwagen.

## „Im goldnen Hahn“

Bolkerstr. 37

Bolkerstr. 37

Nach dem Theater bestens  
empfohlen: **Prima Küche** zu  
billigen Preisen.

ANT. NELLEN.

**M**eder's mech. Teppich-Entstaubungswerk  
 Fernsprecher 2732 Münsterstrasse 71 Fernsprecher 2732  
 Mechanisches und chemisches Reinigen von Teppichen, Portièren, Möbeln etc.  
 Motten-Vertilgung unter Garantie.

# AUTO-DROSCHKE

Schadowplatz, Zool. Garten Tag- und Hauptbahnhof  
 :: 1929 :: Nacht-Betrieb. :: 8800 ::

Fremdenpension 'Aurora' Eigent.: A. Schafberger  
 Friedrichplatz Nr. 6. I. RANGES.

Feinste Küche. Elegante Zimmer für jede Zeitdauer. Abonnements. Elektrisches Licht.

**PETER PARDUN** Täglich 3 mal frische Brötchen.  
 PEMPELFORTERSTRASSE Nr. 94 Bäckerei mit elektrischem Betrieb.  
 am Wehrhahn. TELEPHON 4737.

Unterricht von d. ersten  
 Elementarbeginn bis  
 zur Konzerteife. Prosp.  
 gratis. Eintritt jederzeit.

Leiter: Konzertmeister  
**H. Zilles.**

Friedrichstrasse 75,  
 staatl. konzessioniertes  
 Konservatorium.

**Musikschule**

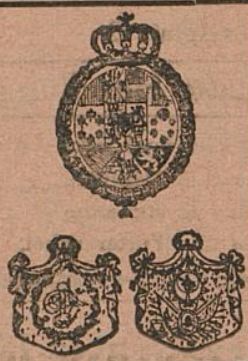

Pfeifen-Fabrik von  
**M. Schreiber, Hoflieferant, Düsseldorf**  
 Inhaber: W. MANDLER, Hoflieferant  
 Communicationsstrasse 2  
 Gegründet 1878

Feine Wiener Meerschaum- u. Bernsteinwaren.  
 Spazier-Stöcke in größter Auswahl in Silber,  
 Elfenbein, Horn u. Naturholz. Feine Lederwaren.

## M. BUCHMANN, DÜSSELDORF

Hohestrasse 51 · Telephon 3164



Spezial-Werkstätte für  
**feine Leder-Möbel**  
 Erstklassige Ausführung. Prima Antik Rindleder.

Unübertroffene Auswahl. Mässige Preise.

das selbsttätige  
**Waschmittel**  
 gibt  
 blendend weisse  
 Wäsche.

# Persil

praktisch, billig,  
 grösste Schonung  
 Unschädlichkeit  
 garantiert.  
**Henkel & Co.,**  
 Düsseldorf.

Henkel's Bleich-Soda

# 4433 Webers Eilboten 6141

größtes und leistungsfähigstes Institut.

**N. Kleiman, Tuch- u. Maßgeschäft, Friedrichstr. 101.**  
 Feine Herren- und Damenschneiderei nach Maß.  
 Spezialität: Pelze und Pelzimitate.

Preise der Plätze und der Billetsteuer (Mittelpreise).	Mk.		
	Mk.	Mk.	Mk.
Proszeniumsloge . . . . .	7.25	und	0.75=8.—
I. Rang-Balkon die ersten 3 Reihen . . . . .	5.45	„	0.55=6.—
I. Rang-Balkon die hinteren Reihen . . . . .	4.55	„	0.45=5.—
I. Rang-Mittelloge die ersten 2 Reihen . . . . .	4.50	„	0.50=5.—
I. Rang-Mittelloge die hinteren Reihen . . . . .	3.60	„	0.40=4.—
I. Rang-Seitenloge die erste Reihe (ausser Loge 1, 2, 3, 4)	4.05	„	0.45=4.50
I. Rang-Seitenloge 1, 2, 3, 4, I. Reihe, 5—15 und 6—16 II. Reihe . . . . .	3.60	„	0.40=4.—
I. Rang-Seitenloge 1. u. 2., Platz 3 u. 4 I. Rang-Seitenloge 3. u. 4., Platz 3 u. 4 sowie dritte Reihe . . . . .	3.15	„	0.35=3.50
Parkettloge . . . . .	3.15	„	0.35=3.50
Parkett . . . . .	3.60	„	0.40=4.—
II. Rang-Balkon . . . . .	1.80	„	0.20=2.—
II. Rang-Seitenloge . . . . .	1.35	„	0.15=1.50
II. Rang-Proszeniumsloge . . . . .	1.35	„	0.15=1.50
Sitzparterre . . . . .	1.35	„	0.15=1.50
Stehparterre . . . . .	0.90	„	0.10=1.—
Galerie . . . . .	0.45	„	0.05=0.50

Textbücher sind an der Kasse und bei den Billetteuren zu haben.  
 Umbesetzungen infolge von Erkrankungen behält sich die Direktion vor.  
 Während der Hauptpausen wird der eiserne Vorhang heruntergelassen.

Für telephonische Billettvorstellungen (Telephon 7755) wird eine Vormerkungsgebühr von 20 Pfg. erhoben. Der Verkauf der Einlasskarten findet morgens von 10—1 Uhr an der Tageskasse des Stadttheaters statt, mit Ausnahme von Parterre- und Galeriekarten, die an der Galeriekasse vormittags von 1—1½ Uhr verkauft werden. Die reservierten Billetts müssen am Tage der Vorstellung spätestens mittags 12 Uhr abgeholt sein. Vorausbestellungen von Einlasskarten für die Sonntagnachmittags-Vorstellungen und für die volkstümlichen Vorstellungen zu ermäßigten Preisen werden nicht entgegengenommen.

## Fahrpläne (ab 10 Uhr abends)

### 1. Städtische Strassenbahn:

Nach Schluss der Vorstellung stehen Strassenbahn-Extrawagen vor dem Haupteingange des Stadttheaters in der Alleestrasse nach: 1. Grafenberg, 2. Zoologischer Garten, 3. Hauptbahnhof, 4. Unterbilck (Flora) und 5. Derendorf in dieser Reihenfolge hereit. Es wird besonders darauf hingewiesen, dass der nach Derendorf fahrende Extrawagen durch die Alleestrasse, Hofgartenallee, Kaiserstrasse, Nordstrasse und Münsterstrasse fährt.

### 2. Rheinische Bahngesellschaft (ab Ratingertor):

- a) Lokalverkehr (Oberkassel) alle 10 Minuten bis Abends 1144, dann 1122, 1210, 1220, 1230, 1240, 1250, 1305, 111, 110, 209
- b) nach Neuss: 1022, 1052, 1120, 1130, 1220
- c) nach Crefeld: 1002, 1032, 1102, 1134, 1220
- d) nach Uerdingen: 1032, 1134

### 3. Düsseldorf-Kaiserswerth: 1030, 1110, 1150 (ab Nordstrasse)

### 4. Staatsbahn (ab Hauptbahnhof):

- a) nach Benrath-Cöln: 1012, 1104, 1114, 102 (alle direkt Cöln), 1124 (ausserdem Sonntags 1224)
- b) nach Duisburg: 1002, 1012, 1102, 1111, 1122, 1202, 1211, 122 (alle direkt Duisburg) 1232 (ausserdem Sonntags 1022, 1122)
- c) nach Neuss: 1021 (direkt Crefeld), 1022, 1122, 1142, (ausserdem 1110, 1230 Sonntags)
- d) nach Vohwinkel-Elberfeld: 1014 (hält nur in Erkrath), 1022, 1141, 1211 (hält nur in Erkrath und Vohwinkel) 144
- e) nach Kettwig-Essen: 1022, 1141
- f) nach Opladen: 1010, 1122
- g) nach Ohligs, Solingen, Remscheid, Lennep: 1122 (ausserdem Sonntags 1212)
- h) nach Ratingen, Speldorf, Mülheim-Ruhr: 1214
- i) nach Gerresheim, Mettmann, Elberfeld-M.: 1124

## HOTEL KAISERHOF.

23 Kaiser-Wilhelmstr. 2 Min. v. Hauptbhf.  
 Feines Familien-Restaurant.  
 Künstler-Konzerte.  
 Nach dem Theater Soupers von Mk. 1.50.

Pariser Neu-Wäscherei  **RICH. LANGGUTH DÜSSELDORF**  
für feine Herren- und Damen-Wäsche Jahnstrasse 9  Telephon 3180

Gebrüder **HARTOCH**  
Flügelstr. 20.



**Königlich Holländischer Lloyd** Neuer Passagierdienst von Amsterdam über Lissabon nach  
**Südamerika** Rio de Janeiro — Santos —  
Montevideo — Buenos Aires  
1. Klasse Mk. 780.— 2. Klasse Mk. 360.— Auskunft und Platzbelegung bei:  
Königsallee 38/40. Passagebureau W. Sehnert Telephon 9557.

**Musik-Akademie**  
 DÜSSELDORF  
 Charlottenstr. 81  
 Sprechzeit von 4-8 Uhr.  
 Städtlich konzessioniert. Dir.: Anton Waldeck.  
 Ausbildung in allen Zweigen der Musik (Opern-, Theater- und Orchester-Schule).  
 Eintritt jederzeit. Prospekt gratis.

**Grammophon-Spezialhaus**  
G. m. b. H.  
Zweigniederlassung Düsseldorf  
Graß Adolfstr. 70 a.  
Vorführung sämtlicher Platten ohne  
:: Kaufzwang. ::  
Kataloge kostenlos.

**Combination Düsseldorf Maler**  
Direktion: Landschaftsmaler Georg Schwabe.  
Düsseldorf  
Bismarckstr. 55 — Telephon 8521.  
Durch Zusammenschluss der Maler  
direkter Verkauf an Private, ohne  
:: jeden Zwischenhandel. ::  
Billigst normierte, streng feste Preise!  
Täglich neue Ausstellungs-Objekte!

**Konservatorium u. Musiklehrer-Seminar**  
von A. Eccarius-Sieber  
DÜSSELDORF  
Kaiser Wilhelmstr. 49 (am Hauptbht.)  
Nur pädagogisch gebildete Lehrkräfte.  
Hervorragende Unterrichtserfolge.  
Einzelunterricht.  
Anmeldungen täglich 12-3 Uhr.  
Eccarius-Sieber.

Mittwoch, den 4. Oktober 1911, Abonnement 6

## Der Trompeter von Säckingen

Große romantische Oper in 3 Akten nebst einem Vorspiel. Mit autorisierter teilweiser Benutzung der Idee und einigen Originalledern aus J. Victor von Scheffels Dichtung von R. Bunge. Musik von Victor E. Nessler.  
Spielleitung: Robert Leffler. Musikalische Leitung: Julian Schmiedel.

**Personen des Vorspiels:**

Werner Kirchhofer, stud. jur. . . . .	Gustav Waschow
Conradin, Landsknechttrumpeter und Werber . . . . .	Ernst Winter
Der Hausholmeister der Kurfürstin von der Pfalz . . . . .	Egon Reichenbach
Der Rektor magnificus der Heidelberger Universität . . . . .	Jahn Hofknecht
Studenten, Landsknechte und Werber, Pedelle, Kellerknechte. Ort der Handlung: Der Schloßhof in Heidelberg. Zeit: Während der letzten Jahre des 30 jähr. Krieges.	

**Personen des Stückes:**

Der Freiherr von Schönau . . . . .	Erich Hanistaengl
Marla, dessen Tochter . . . . .	Claire Lissner
Der Graf von Wildenstein . . . . .	Ernst Bedau
Dessen geschiedene Gemahlin, des Freiherrn Schwägerin . . . . .	Marie Sieg
Damian, des Grafen Sohn aus zweiter Ehe . . . . .	Ernst Herz
Werner Kirchhofer . . . . .	Gustav Waschow
Conradin . . . . .	Ernst Winter
Ein Diener des Freiherrn . . . . .	Hugo Lazak
Ein Bote des Grafen . . . . .	Paul Hermann
Ein Kellerknecht . . . . .	Wilhelm Buch
Der Narr . . . . .	Carl Gericke

Bürgermädchen und Burschen. Bürger und Bürgerinnen von Säckingen. Herolde, Hauensteiner Bauern, Volk, Dechant und Kapläne. Bürgermeister und Ratsherren, Edeldamen, Landsknechte. Wirtin zum goldenen Knopf in Säckingen. Hauensteiner Dorimusikanten. — Ort der Handlung: In und um Säckingen. Zeit: Nach dem 30 jährigen Kriege 1650.  
Ballett, arrangiert von der Ballettmeisterin Martha Esche.  
Im 2. Akte: Malfest: König Mai; Mizzi Reingruber; Maiblume: Martha Esche; Waldmeister: Solie Biedenbach; Amor: Käthe Hofknecht. — Tänze ausgeführt von dem Ballettpersonal.  
Textbücher sind an der Kasse und bei den Billetteuren zu haben.  
Nach dem 1. Akt (3. Bild) findet eine längere Pause statt.  
Kassenöffnung und Einlass 7 Uhr. Anfang 7 1/2 Uhr. Ende gegen 10 1/2 Uhr.  
Umsetzungen infolge von Erkrankungen behält sich die Direktion vor.

**Mittelpreise.**

**Herz-Stiefel**  
Alleinverkauf  
S. Silbermann  
Düsseldorf

**Adolf Matthaei**  
Damenkonfektion  
Manufakturwaren  
Schadowstr. 36

Flügel Pianos  
**IBACH**  
Schadowstr. 52  
Telephon 1237  
Pianos Harmoniums  
Bei Kauf und Miete  
größte Auswahl u. weitgehendstes  
Entgegenkommen.

Neu eröffnet  Anfang 10 Uhr.   
:: Entree frei. ::   
**Cabaret Astoria**  
 Erstklassige  Berger-Ufer und  
Kunstkräfte.  Bäckerstr.-Ecke.

**Färberei Th. Schütte**  
Annahme-Läden in allen Stadtteilen.

WEIN-RESTAURANT  
**HOTEL ROYAL**  
am Hauptbahnhof.  
Gute französische Küche. :: Best gepflegte Weine.  
Vornehme elegante Räume.

RESTAURANT  
**HOTEL GERMANIA**  
am Hauptbahnhof.  
Erstklassiges Bier- und Wein-Restaurant  
mit guter Küche. Delikatessen der Saison.  
— Caviar, Austern, Hummer etc. —

**Carl von der Wipfel** Kohlenhandlung empfiehlt als Spezialität **la. Koks für Zentralheizung.**  
Schmiedestrasse 17 \* Fernsprecher 1078

Besuchen Sie nach der Vorstellung  
**Weinrest. Mathieu Dick, Zollstr. 9**  
 Bestgepflegte Weine.  
 Vorzügliche Küche.

# HEINR. SCHÜTT, Damenschneider,

Immermannstrasse 4.  
an der Oststrasse.

W. Wörmbecke, Düsseldorf  
Buch- und Kunsthandlung.  
Schadowstrasse 25      Fernsprecher 3364

empfiehlt  
**Texte für Oper u. Schauspiel.**  
— Postkarten von Mitgliedern des Stadttheaters. —

## KOFFER 8 TASCHEN

sowie alle anderen

## REISE-ARTIKEL UND LEDERWAREN

kauft man am reellsten und billigsten nur im

## Spezial-Geschäft E. SCHMITZ

Alleestrasse 35.

Telephon 3895.

Gegründet 1836  
1911  
**75**  
Jubiläum

Alb. Guba Nachf  
Inh.: H. Pflug

**Feines Pelzwaren-Haus**

Grabenstr. 24-26 — Telephon 3883

### Spielplan.

Donnerstag, 5. Okt. 1911,  
abends 7½ Uhr, Ab. 7:

Eine Ehe.

Freitag, 6. Okt. 1911,  
abends 7½ Uhr, Ab. 8:

Hoffmanns Erzählungen.

Samstag, 7. Okt. 1911,  
abends 7½ Uhr, Ab. 1:

Die Welt, in der man sich  
langweilt.

Sonntag, 8. Okt. 1911,  
abends 7 Uhr, Ab. 2:

Zum ersten Male:  
Der Rodelzigeuner.

Photogr. Atelier **Hammerschlag**

Fernsprecher 2454

Graf Adolfsstr. 44

**Das moderne Bild zu billigem Preis.**



empfiehlt  
in Flaschen und Gebinden  
**Unionbrauerei A.-G.**  
Düsseldorf      Telephon Nr. 277.

### Preise des Flaschenbieres:

Export (Dortmunder Brau) . . . . .	15 Pfg.	} pro Flasche.
Münchener Brauart . . . . .	14 "	
Tafelbier . . . . .	13 "	

## Restaurant **Zinter-Klöske**

..... Hunsrückstrasse 16-18 .....

Halte nach Schluss der Vorstellung  
meine warme und kalte Küche aufs  
beste empfohlen. **Karl Stüer.**

## Restaurant „Zum Hofgarten,“ direkt am Theater.

Anfang und Schluss der Vorstellungen und Pausen werden durch Klingelzeichen angezeigt.  
Während der Pausen warme und kalte Küche aufs beste empfohlen! TELEPHON Nr. 1469.

## Restaurant **Stuhlmann,**

Hunsrückstrasse 13.

Nah dem Stadttheater.

Altbekanntes Bierrestaurant der Altstadt. — Telephon Nr. 199.

Pilsener Urquell, Dortmunder Union, Franziskaner  
Leistbräu, München. ■ Bekannt vorzügliche Küche.

## Tanzunterricht

H. Laaths-Potthoff, Lehrer

an einzelne Damen u. Herren u. in Kursen zu jeder  
Zeit. Arrangements von Tanz-Aufführungen.  
Unterricht in der Körperkultur.  
Lehrer f. Kunst-u. Gesellschaftstanz, tätig an höh. Schul.  
Immermannstrasse 67.

## Möbelhaus Ww. Alb. Forst

Kölnerstrasse 50.

Grosse Ausstellung moderner bürgerlicher  
Wohnungs-Einrichtungen u. Einzelmöbel.  
— 60 Zimmereinrichtungen stets am Lager. —  
Franko Lieferung. ..... Unbegrenzte Garantie.

## H. BENDER

Bergerallee u. Bäckerstrassen-Ecke

### Ochsen- und Rinds-Metzgerei

Prompte Bedienung

## Josef Welke

:- Oststrasse Nr. 131. :-

Spezial-Geschäft

für Aquarienliebhaberei und Vogelpflege.

## Frau H. Conrad-Eltrop

Lehrerin der Tanzkunst.

DÜSSELDORF

Uhlandstr.52

## Johannes Büsdorff, Düsseldorf

Düsselthalerstrasse 1a · Telephon 4886  
Spiegel- u. Gemälde-Rahmen-Fabrik

Spezialität:  
Stilgerechte u. mod. Rahmen Pariser u. Brüsseler Vergoldung.  
Kunsthandlung Vergolderel, Einrahmungen. Alte Spiegel und Gemälde-  
Rahmen werden wie neu hergestellt. · · · · · Begründet 1872.

## ALTES KAFFEEHAUS

Besitzer: A. FIRNSTEIN

Andreasstrasse 1 DÜSSELDORF Telephon 3908

Bodega und Weinstuben.

## CALLMANN'S

Wild, Geflügel u. Delikatessen  
überall gern gegessen.

Beste u. billigste Bezugs-  
quelle in Wild u. Geflügel

**Carl Callmann**

Oststr. 172 Fernspr. 4828.  
Geflügel en gros u. detail.

## MODES.

**ANNY COHRS,**

Karlstrasse 6, 1. Etage,  
an der Graf Adolfstrasse.  
Telephon 9375.

**Eleganter Etagensalon.**

Ausstattung von Original Pariser und  
Wiener Modellen.

Hüte werden zum Umarbeiten  
angenommen.

Die echten Biere wie: Pilsener Urquell, Münchner Löwenbräu, Führerberg-  
bräu (hell), Dortmunder Aktienbier (hell) sind ausser in Flaschen auch in  
Glaskannen und Syphons in täglich frischer Füllung zu beziehen durch:  
**H.J. Joosten, Flaschenbier-Verlag**  
General-Vertreter des Gerolsteiner Sprudel- und Rhenser Mineralbrunnens  
Corneliusstr. 35-41  
Fernsprecher 1085

# Vino Vermouth.

Pasquale Faccenda. Ital. Weingrosshandlung, gegr. 1873

Probierstuben:  
Düsseldorf, Königsallee 12. Köln, Stollwerckhalle 8/10.  
Hauptbureau: Düsseldorf, Königsallee 12. **Telephon 779.**

## Direkter Import von Oriental. Teppichen, Vorhängen u. Stickereien

Spezialität:

Gute, antike Exemplare transkaukasischen u. persischen Ursprunges  
Unerreichte Auswahl — Billigste Preise — Ansichtsendungen franko gegen franko  
*Persönlicher Einkauf im Orient.*

## PAUL BRAESS ■ DÜSSELDORF

TELEPHON  
543 und 8543

KASERNENSTRASSE 27  
z. Zt. neue Sendung.

TELEPHON  
543 und 8543

**S**pezial-Bürstengeschäft  
**Josef Kessel**  
Hoflieferant  
Nur Flingerstrasse 19.  
Stets Lager der neuesten  
Teppichkehrmaschinen,  
Parkett- und Linoleum-  
:: Bohner-Bürsten, ::  
sowie Reparatur-Werkstätte  
derselben. Ia. Bohnerwachs.



Motto: Lerne leben ohne zu leiden.

## Ärzte und Künstler

sowie alle hygienisch Auf-  
geklärten tragen die poröse  
Winter-Wäsche wie sie zu  
haben ist im

Gesundheits-Basar  
**Lebensquell**  
Charlottenstr. 49, Graf-Adolfstr. 19  
Tel. 85 95.

## Frau Ernst-Nuchthausen

Ballettmeisterin und  
Tanzlehrerin.



Düsseldorf.  
Hüttenstrasse 811.

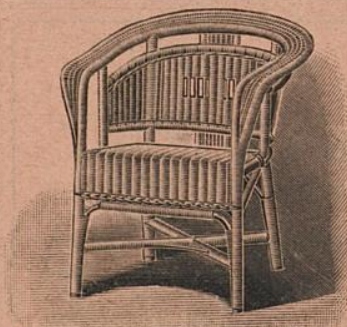

Friedrichstr. **D. Schmitz** Friedrichstr.  
45 45

empfiehlt seine reichhaltige Auswahl in  
Korbmöbeln für Veranden und Villen.  
Ausserdem alle andern Korbwaren.  
Bürstenwaren.

Telephon 4840 \* Telephon 4840

## Hutfabrik Heinr. Müller, Karlstrasse 84

Modernisieren, Reinigen u. Färben sämtlicher Arten Herren- u. Damen-Hüte prompt u. billig.  
• Neueste Formen — Feinste Ausführung. •

Vino Vermouth.

Pasquale Faccenda. Ital. Weingrosshandlung, gegr. 1873

Probierstuben:  
Düsseldorf, Königsallee 12. Köln, Stollwerckhalle 8/10.  
Düsseldorf, Königsallee 12. Telefon 779.

Drie  
Gute,  
Unerrei  
PA  
TELE  
543 u

u. Stickereien

persischen Ursprunges  
dungen franko gegen franko  
ient.

ESSELDORF  
E 27 TELEPHON  
543 und 8543

Ste  
sov  
de

Motto: Lerne leben ohne zu leiden.

Ärzte und  
Künstler

sowie alle hygienisch Auf-  
geklärten tragen die poröse  
Winter-Wäsche wie sie zu  
haben ist im

Gesundheits-Basar  
Lebensquell  
Charlottenstr. 49, Graf-Adolf-Str. 19  
Tel. 85 95

chthausen

Düsseldorf.  
Hüttenstrasse 811.

D. Schmitz Friedrichstr.  
45

seine reichhaltige Auswahl in  
in für Veranden und Villen.  
n alle andern Korbwaren.  
Bürstenwaren.

840 \* Telephon 4840

Müller, Karlstrasse 84

Modernisieren, Reinigen u. Färben sämtlicher Arten Herren- u. Damen-Hüte prompt u. billig.

• Neueste Formen — Feinste Ausführung. •

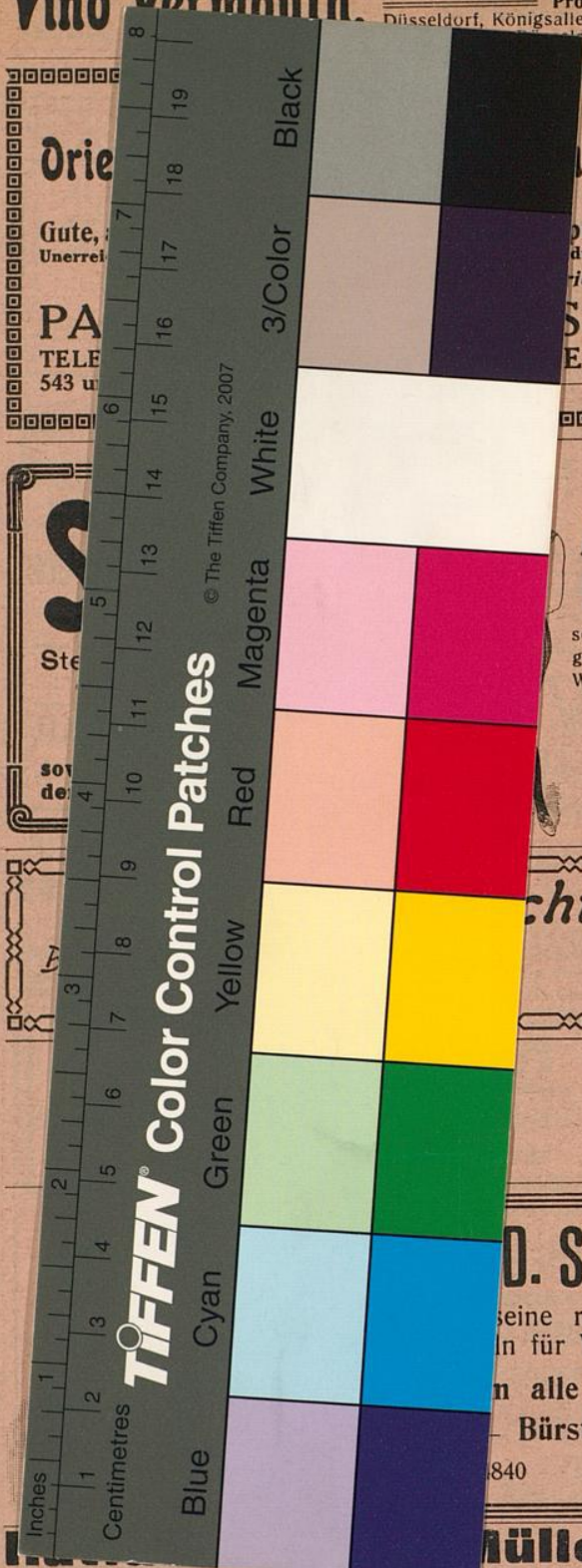

TIFFEN® Color Control Patches  
© The Tiffen Company, 2007