



Schadowstr. 21

Chasalla



Fertig nach Maß, hygienisch richtig, elegant.

3079

Dampf-Wasch-Anstalt „Edelweiss“

Grosswäscherei

Inhaber: HEINR. SCHMORLEITZ.
Dorotheenstrasse 96. Telefon 1455.

Reinigung von Haushaltungs-, Stärke-, Hotel- und Restaurations-Wäsche.
Gardinen. Chlorfreie Behandlung. Grosse Rasenbleiche.

Nasswäsche trocken gewogen **Pfund 8 Pfg.**
Lieferzeit 2-3 Tage.

Ferd. Richter

— Kaiserstrasse 30 —
GESCHÄFTSBÜCHER-FABRIK
BUCHDRUCKEREI

Geschäftsbücher und Drucksachen
— aller Art —
in sauberster Ausführung
Sämtliche Schulartikel.

Friedr. Eckert

Karlplatz 3

Zoologische Handlung

Sing- und Ziervögel jeder Art
Fische und Reptilien
Käfige und Aquarien
Sämereien und Futterartikel.



Reinh. Biehl, Kurzestrasse 18.

Eigene Erzeugnisse und Lager

moderner Rohrmöbel sowie Kranken-Klosetts und Ruhesessel,
Kinderwagen, Puppenwaren Kindermöbel usw., Korbwaren
aller Art. Reparaturen gut und billig.

Stadttheater-Friseur

Kleverstr.
Nr. 52.

Rud. Wolfertz

Empfehle
mich bei

Theaterraufführungen
und in sämtlichen Haararbeiten.

HEINRICH SCHÄFER

Nähe
Humboldtstr.

Grafenberger Allee Nr. 115

Telephon
Nr. 1579.



Luxus-Fuhrgeschäft und Möbeltransport.

Empfiehlt zu allen Gelegenheiten, wie Visiten, Hochzeiten, Kind-
taufen, Begräbnissen etc. bei pünktlicher und sauberer Bedienung.
Spezialität: Hochelegante Braut- und Visitenwagen.

„Im goldnen Hahn“

Bolkerstr. 37

Bolkerstr. 37

Nach dem Theater bestens
empfohlen; Prima Küche zu
billigen Preisen.

ANT. NELLEN.

Meder's mech. Teppich-Entstaubungswerk
 Fernsprecher 2732 Münsterstrasse 71 Fernsprecher 2732
 Mechanisches und chemisches Reinigen von Teppichen, Portièren, Möbeln etc.
Motten-Vertilgung unter Garantie.

AUTO-DROSCHKE

Schadowplatz, Zool. Garten Tag- und Hauptbahnhof
1929 Nacht-Betrieb. **8800**

Fremdenpension 'Aurora' Eigent.: A. Schafberger
 I. RANGES. Friedrichplatz Nr. 6. :-:-

Feinste Küche. Elegante Zimmer für jede Zeltdauer. Abonnements. Elektrisches Licht.

PETER PARDUN Täglich 3 mal frische Brötchen.
 PEMPELFORTERSTRASSE Nr. 94 Bäckerei mit elektrischem Betrieb.
 am Wehrhahn. TELEPHON 4737.

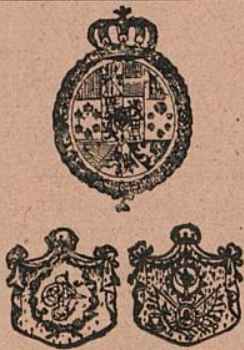

Pfeifen-Fabrik von
M. Schreiber, Hoflieferant, Düsseldorf

Inhaber: W. MANDLER, Hoflieferant
 Communicationsstrasse 2
 Gegründet 1878

Feine Wiener Meerschaum- u. Bernsteinwaren.
 Spazier-Stöcke in größter Auswahl in Silber,
 Elfenbein, Horn u. Naturholz. Feine Lederwaren.

M. BUCHMANN, DÜSSELDORF

Hohestrasse 51 · Telephon 3164



Spezial-Werkstätte für
feine Leder-Möbel

Erstklassige Ausführung. Prima Antik Rindleder.

Unübertroffene Auswahl. Mässige Preise.

Unterricht von d. ersten
 Elementarbeginnen bis
 zur Konzertreife. Prosp.
 gratis. Eintritt jederzeit.

Leiter: Konzertmeister
H. Zilles.

Friedrichstrasse 75,
 staatl. konzessioniertes
 Konservatorium.

Musikschule

das selbsttätige
Waschmittel
 gibt
 blendend weisse
 Wäsche.

Persil

praktisch, billig,
 grösste Schonung
 Unschädlichkeit
 garantiert.
 Henkel & Co.,
 Düsseldorf.

Henkel's Bleich-Soda

4433 Webers Eilboten 6141

größtes und leistungsfähigstes Institut.

N. Kleiman, Tuch- u. Maßgeschäft, Friedrichstr. 101.
Feine Herren- und Damenschneiderei nach Maß.
Spezialität: Pelze und Pelzmäntel.

Preise der Plätze und der Billettsteuer (Kleine Preise).

	Mk.	Mk.	Mk.
Proszeniumsloge	6.35	und	0.65=7.—
I. Rang-Balkon die ersten 3 Reihen	4.55	„	0.45=5.—
I. Rang-Balkon die hinteren Reihen	3.60	„	0.40=4.—
I. Rang-Mittelloge die ersten 2 Reihen	3.60	„	0.40=4.—
I. Rang-Mittelloge die hinteren Reihen	3.15	„	0.35=3.50
I. Rang-Seitenloge die erste Reihe (ausser Loge 1, 2, 3, 4)	3.15	„	0.35=3.50
I. Rang-Seitenloge 1, 2, 3, 4, I. Reihe, 5—15 und 6—16 II. Reihe	2.70	„	0.30=3.—
I. Rang-Seitenloge 1. u. 2., Platz 3 u. 4 I. Rang-Seitenloge 3. u. 4., Platz 3 u. 4 sowie dritte Reihe	2.25	„	0.25=2.50
Parkettloge	2.70	„	0.30=3.—
Parkett	3.15	„	0.35=3.50
II. Rang-Balkon	1.35	„	0.15=1.50
II. Rang-Seitenloge	0.90	„	0.10=1.—
II. Rang-Proszeniumsloge	0.90	„	0.10=1.—
Sitzparterre	1.10	„	0.15=1.25
Stehparterre	0.65	„	0.10=0.75
Galerie	0.45	„	0.05=0.50

Textbücher sind an der Kasse und bei den Billetteuren zu haben.
Umbesetzungen infolge von Erkrankungen behält sich die Direktion vor.
Während der Hauptpausen wird der eiserne Vorhang heruntergelassen.

Für telephonische Billettvorstellungen (Telephon 7755) wird eine Vormerkungs-
gebühr von 20 Pfg. erhoben. Der Verkauf der Einlasskarten findet morgens von
10—1 Uhr an der Tageskasse des Stadttheaters statt, mit Ausnahme von Parterre-
und Galeriekarten, die an der **Galeriekasse vormittags von 1—1½ Uhr** verkauft werden.
Die reservierten Billets müssen am Tage der Vorstellung spätestens mittags 12 Uhr
abgeholt sein. Vorausbestellungen von Einlasskarten für die Sonntagnachmittags-
Vorstellungen und für die volkstümlichen Vorstellungen zu ermäßigten Preisen
werden nicht entgegengenommen.

Fahrpläne (ab 10 Uhr abends)

1. Städtische Strassenbahn:

Nach Schluss der Vorstellung stehen Strassenbahn-Extrawagen vor dem
Haupteingange des Stadttheaters in der Alleestrasse nach: 1. Grafenberg,
2. Zoologischer Garten, 3. Hauptbahnhof, 4. Unterbilck (Flora) und 5. Derendorf
in dieser Reihenfolge hereit. Es wird besonders darauf hingewiesen, dass
der nach Derendorf fahrende Extrawagen durch die Alleestrasse, Hofgarten-
allee, Kaiserstrasse, Nordstrasse und Münsterstrasse fährt.

2. Rheinische Bahngesellschaft (ab Ratingertor):

- a) Lokalverkehr (Oberkassel) alle 10 Minuten bis Abends 11⁴⁴, dann 11¹⁴
12¹⁰, 12²⁰, 12³⁰, 12⁴⁰, 12⁵⁰, 1⁰⁵, 1¹⁵, 1²⁰, 2⁰⁰
- b) nach Neuss: 10²², 10⁵², 11²², 11⁵², 12²²
- c) nach Crefeld: 10⁰², 10³², 11⁰², 11³², 12²⁰
- d) nach Uerdingen: 10¹², 11³⁴

3. Düsseldorf-Kaiserswerth: 10³², 11¹², 11⁵² (ab Nordstrasse)

4. Staatsbahn (ab Hauptbahnhof):

- a) nach Benrath-Cöln: 10¹², 10⁴⁴, 11¹², 11⁴⁴ (alle direkt Cöln), 11²⁴ (ausser-
dem Sonntags 12²⁴)
- b) nach Duisburg: 10²², 10¹⁸, 11⁰², 11¹⁷, 11³², 12⁰², 12¹⁷, 1³² (alle direkt
Duisburg) 12³² (a sserd in Sonntags 12²², 11²²)
- c) nach Neuss: 10²¹ (direkt Crefeld), 10²¹, 11²², 11⁴², (ausserdem 11¹², 12¹²
Sonntags)
- d) nach Vohwinkel-Elberfeld: 10¹⁴ (hält nur in Erkrath), 10²², 11⁴¹, 12¹¹
(hält nur in Erkrath und Vohwinkel) 1⁴⁴
- e) nach Kettwig-Essen: 10²², 11⁴¹
- f) nach Opladen: 10¹², 11²²
- g) nach Ohligs, Solingen, Remscheid, Lennep: 11²² (ausserdem Sonntags 12¹²)
- h) nach Ratingen, Speldorf, Mülheim-Ruhr: 12⁴⁴
- i) nach Gerresheim, Mettmann, Elberfeld-M.: 11²⁴

HOTEL KAISERHOF.

23 Kaiser Wilhelmstr. 2 Min. v. Hauptbhf.
Feines Familien-Restaurant.
Künstler-Konzerte.
Nach dem Theater Soupers von Mk. 1.50.

Pariser Neu-Wäscherei = **RICH. LANGGUTH DÜSSELDORF**
für feine Herren- und Damen-Wäsche Jahnstrasse 9 □ Telefon 3180

Gebrüder **HARTOCH**
Flingerstr. 20.



Königlich Holländischer Lloyd Neuer Passagierdienst von Amsterdam über Lissabon nach
Südamerika Rio de Janeiro — Santos —
Montevideo — Buenos Aires
1. Klasse Mk. 780.— 2. Klasse Mk. 360.— Auskunft und Platzbelegung bei:
Königsallee 38/40. Passagebureau W. Sehnert Telefon 9557.

Musik-Akademie DÜSSELDORF
 Ausbildung in allen Zweigen der Musik (Opern-, Theater- und Orchester-Schule) Prospekt gratis.
 Eintritt jederzeit.
 Sprechzeit von 4-5 Uhr.
 Stantlich konzessioniert. Dir.: Anton Waldeck.

Grammophon-Spezialhaus
G. m. b. H.
Zweigniederlassung Düsseldorf
Graf Adolfstr. 70 a.
Vorführung sämtlicher Platten ohne Kaufzwang.
Kataloge kostenlos.

Combination Düsseldorf Maler
Direktion: Landschaftsmaler Georg Schwabe.
Düsseldorf
Bismarckstr. 55 — Telefon 8521.
Durch Zusammenschluss der Maler direkter Verkauf an Private, ohne jeden Zwischenhandel.
Billigst normierte, streng feste Preise!
Täglich neue Ausstellungs-Objekte!

Konservatorium u. Musiklehrer-Seminar
von A. Eccarius-Sieber
DÜSSELDORF
Kaiser-Wilhelmstr. 49 (am Hauptbhf.)
Nur pädagogisch gebildete Lehrkräfte.
Hervorragende Unterrichtserfolge.
Einzelunterricht.
Anmeldungen täglich 12-3 Uhr.
Eccarius-Sieber.

Neu eröffnet || Anfang 10 Uhr. ||
|| Entree frei. ||
Cabaret Astoria
|| Erstklassige Kunstkränze. || Berger-Ufer und Blicherstr.-Ecke.

Samstag, den 30. September 1911, Abonnement 3

Torquato Tasso

Ein Schauspiel in 5 Akten von W. von Goethe.
Spielleitung Belá Duschak.

Personen:

Alphons der Zweite, Herzog von Ferrara	Franz Scharwenka
Leonore von Este, Schwester des Herzogs	Lina Anthes
Leonore von Sanvitale, Gräfin von Scandiano	Gisela Hawelka
Torquato Tasso	Robert Hermans
Antonio Montecatino, Staatssekretär	Hellmuth Pfund

Der Schauplatz ist auf Belriguardo, einem Lustschlosse.
Nach dem 3. Akte findet eine längere Pause statt.
Kassenöffnung und Einlass 7 Uhr. Anfang 7 1/2 Uhr. Ende ungefähr 10 1/4 Uhr.
(Schülerkarten haben Gültigkeit.)
Umbesetzungen infolge von Erkrankungen behält sich die Direktion vor.

==== **Kleine Preise.** ====

Herz-Stiefel
Alleinverkauf
S. Silbermann
Düsseldorf

ADOLF MATTHAEI
während des Umbaues
WEHRHAHN 34/36

Flügel Pianos
IBACH
Schadowstr. 52
Telephon 1237
Pianolas Harmoniums
Bei Kauf und Miete
grösste Auswahl u. weitgehendstes Entgegenkommen.

Färberei Th. Schütte
Annahme-Läden in allen Stadtteilen.

WEIN-RESTAURANT
HOTEL ROYAL
am Hauptbahnhof.
Gute französische Küche. || Best gepflegte Weine.
Vornehme elegante Räume.

RESTAURANT
HOTEL GERMANIA
am Hauptbahnhof.
Erstklassiges Bier- und Wein-Restaurant mit guter Küche. Delikatessen der Saison.
— Caviar, Austern, Hummer etc.

Carl von der Wipfel

Kohlenhandlung empfiehlt als Spezialität **la. Koks für Zentralheizung.**
Schmiedestrasse 17 * Fernsprecher 1078

Besuchen Sie nach der Vorstellung **Weinrest. Mathieu Dick, Zollstr. 9** Bestgepflegte Weine.
 Vorzügliche Küche.

HEINR. SCHÜTT, Damenschneider,

Immermannstrasse 4.
an der Oststrasse.

W. Wörmbecke, Düsseldorf
Buch- und Kunsthandlung.
Schadowstrasse 25 Fernsprecher 3364

empfeilt
Texte für Oper u. Schauspiel.
— Postkarten von Mitgliedern des Stadttheaters. —

KOFFER 8 TASCHEN

sowie alle anderen

REISE-ARTIKEL UND LEDERWAREN

kauft man am reellsten und billigsten nur im

Spezial-Geschäft E. SCHMITZ

Alleestrasse 35.

Telephon 3895.

Gegründet
1836

1911



Alb. Guba Nachf

Inh.: H. Pflug

Pelzwaren-Haus

Feines

Grabenstr. 24—26 — Telephon 3883

Spielplan.

Sonntag, 1. Okt. 1911,
abends 7 Uhr, Auss. Ab.

Tannhäuser.

Montag, 2. Okt. 1911,
abends 7 $\frac{1}{2}$ Uhr, Ab. 4:

Der Freischütz.

Dienstag, 3. Okt. 1911,
abends 7 $\frac{1}{2}$ Uhr, Ab. 5:

Undine.

Mittwoch, 4. Okt. 1911,
abends 7 $\frac{1}{2}$ Uhr, Ab. 6:

Der Trompeter v. Säckingen.

Photogr. Atelier **Hammerschlag**

Graf Adolfstr. 44

Fernsprecher 2454

Das moderne Bild zu billigem Preis.



empfeilt

in Flaschen und Gebinden
Unionbrauerei A.-G.
Düsseldorf Telephon Nr. 277.

Preise des Flaschenbieres:

Export (Dortmunder Brauart)	15 Pfg.	} pro Flasche.
Münchener Brauart	14 „	
Tafelbier	13 „	

Restaurant Zinter-Klöske

..... Hunsrückstrasse 16-18

Halte nach Schluss der Vorstellung
meine warme und kalte Küche aufs
beste empfohlen. **Karl Stüer.**

Restaurant „Zum Hofgarten,“ direkt am Theater.

Anfang und Schluss der Vorstellungen und Pausen werden durch Klingelzeichen angezeigt.
Während der Pausen warme und kalte Küche aufs beste empfohlen! TELEPHON Nr. 1469.

Restaurant Stuhlmann, Hunsrückstrasse 13.

Nah dem Stadttheater.

Altbekanntes Bierrestaurant der Altstadt. — Telephon Nr. 199.

Pilsener Urquell, Dortmunder Union, Franziskaner
Leistbräu, München. □ Bekannt vorzügliche Küche.

Tanzunterricht

H. Laaths-Potthoff, Lehrer

an einzelne Damen u. Herren u. in Kursen zu jeder
Zeit. Arrangements von Tanz-Aufführungen.
Unterricht in der Körperkultur.
f. Kunst- u. Gesellschaftstanz, tätig an höh. Schul.
Immermannstrasse 67.

Möbelhaus Ww. Alb. Forst

Kölnerstrasse 50.

Grosse Ausstellung moderner bürgerlicher
Wohnungs-Einrichtungen u. Einzeilmöbel.
— 60 Zimmereinrichtungen stets am Lager. —
Franko Lieferung. Unbegrenzte Garantie.

H. BENDER, Ochsen- und Rinds-Metzgerei

Bergerallee u. Bäckerstrassen-Ecke

Prompte Bedienung

Josef Welke

:-: Oststrasse Nr. 131. :-:

Spezial-Geschäft

für Aquarienliebhaberei und Vogelpflege.

Frau H. Conrad-Eltrop

Lehrerin der Tanzkunst.

DÜSSELDORF

Uhlandstr. 52

Johannes Büsdorff, Düsseldorf

Düsselthalerstrasse 1a · Telephon 4886
Spiegel- u. Gemälde-Rahmen-Fabrik

Spezialität:
Stilgerechte u. mod. Rahmen Pariser u. Brüsseler Vergoldung.
Kunsthandlung Vergolderei, Einrahmungen. Alte Spiegel und Gemälde-
Rahmen werden wie neu hergestellt. Gegründet 1872.

ALTES KAFFEEHAUS

Besitzer: A. FIRNSTEIN

Andreasstrasse 1 DÜSSELDORF Telephon 3908

Bodega und Weinstuben.

CALLMANN'S

Wild, Geflügel u. Delikatessen
überall gern gegessen.

Beste u. billigste Bezugs-
quelle in Wild u. Geflügel

Carl Callmann

Oststr. 172 Fernspr. 4828.
Geflügel en gros u. detail.

MODES.

ANNY COHRS,

Karlstrasse 6, 1. Etage,
an der Graf Adolfstrasse.
Telephon 9375.

Eleganter Etagensalon.

Ausstattung von Original Pariser und
Wiener Modellen.

Hüte werden zum Umarbeiten
angenommen.

Die echten Biere wie: Pilsener Urquell, Münchner Löwenbräu, Fürstenberg-
bräu (hell), Dortmunder Aktienbier (hell) sind ausser in Flaschen auch in
Glaskannen und Syphons in täglich frischer Füllung
zu beziehen durch:

H. J. Joosten, Flaschenbier-Verlag
General-Vertreter des Gerolsteiner Sprudels und Rheenser Mineralbrunnens
Corneliusstr. 35-41
Fernsprecher 1035

Vino Vermouth.

Pasquale Faccenda. Ital. Weingrosshandlung, gegr. 1873

Probierstuben:
Düsseldorf, Königsallee 12. Köln, Stollwerckhalle 8/10.
Hauptbureau: Düsseldorf, Königsallee 12. Telephon 779.

Direkter Import von
Oriental. Teppichen, Vorhängen u. Stickereien

Spezialität:

Gute, antike Exemplare transkaukasischen u. persischen Ursprunges
Unerreichte Auswahl — Billigste Preise — Ansichtsendungen franko gegen franko

————— *Persönlicher Einkauf im Orient.* —————

PAUL BRAESS ■ DÜSSELDORF

TELEPHON
543 und 8543

KASERNENSTRASSE 27
z. Zt. neue Sendung.

TELEPHON
543 und 8543

Spezial-Bürstengeschäft

Josef Kessel

Hoflieferant

Nur Flingerstrasse 19.

Stets Lager der neuesten

Teppichkehrmaschinen,
Parkett- und Linoleum-

:: Bohner-Bürsten, ::

sowie Reparatur-Werkstätte
derselben. Ia. Bohnerwachs.

Frau Ernst-Nuchthausen

Ballettmeisterin und
Tanzlehrerin.



Düsseldorf.
Hüttenstrasse 811.

Hutfabrik Heinr. Müller, Karlstrasse 84

Modernisieren, Reinigen u. Färben sämtlicher Arten Herren- u. Damen-Hüte prompt u. billig.

• Neueste Formen — Feinste Ausführung. •

Vino Ver

Pasquale Faccenda. Ital. Weingrosshandlung, gegr. 1873

Oriental.

Gute, antike Ex
Unerreichte Auswa

PAUL
TELEPHON
543 und 8543

Spezial-
Jose
Nur F
Stets Lager
TeppichK
Parkett-
:: Bohne
sowie Repa
derselben.

Fro
Ballettmei
Tanzle

ickereien

en Ursprunges
anko gegen franko

DORF
TELEPHON
543 und 8543

ausen
Düsseldorf.
Küthenstrasse 811.

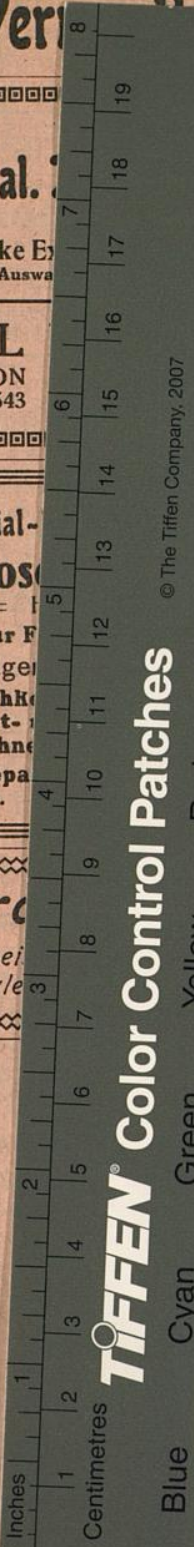

TIFFEN® Color Control Patches

© The Tiffen Company, 2007

Blue Cyan Green Yellow Red Magenta White 3/Color Black



Hutfabrik... Karlstrasse 84

Modernisieren, Reinigen u. Färben sämtlicher Arten Herren- u. Damen-Hüte prompt u. billig.
• Neueste Formen — Feinste Ausführung. •