

Schadowstr. 21

Chasalla

Fertig nach Maß, hygienisch richtig, elegant.



Dampf-Wasch-Anstalt „Edelweiss“

Grosswäscherei
Inhaber: HEINR. SCHMORLEITZ.
Dorotheenstrasse 96. Telephon 1455.

Reinigung von Haushaltungs-, Stärke-, Hotel- und Restaurations-Wäsche.
Gardinen. Chlorfreie Behandlung. Grosse Rasenbleiche.

Nasswäsche trocken gewogen Pfund 8 Pfg.
Lieferzeit 2-3 Tage.

Ferd. Richter

Kaiserstrasse 30

GESCHÄFTSBÜCHER-FABRIK
BUCHDRUCKEREI

Geschäftsbücher und Drucksachen
— aller Art —
in sauberster Ausführung
Sämtliche Schulartikel.

Friedr. Eckert

Karlplatz 3

Zoologische Handlung

Sing- und Ziervögel jeder Art
Fische und Reptilien
Käfige und Aquarien
Sämereien und Futterartikel.

Reinh. Biehl, Kurzestrasse 18.

Eigene Erzeugnisse und Lager

moderner Rohrmöbel sowie Kranken-Klosetts und Ruhesessel,
Kinderwagen, Puppenwaren Kindermöbel usw., Korbwaren
aller Art. Reparaturen gut und billig.



Stadttheater-Friseur

Kleverstr. Nr. 52.

Rud. Woltertz

Empfehle mich bei
Theaterraufführungen
und in sämtlichen Haararbeiten.

HEINRICH SCHÄFER

Nähe Humboldtstr. Grafenberger Allee Nr. 115 Telephon Nr. 1579.

Luxus-Fuhrgeschäft
und
Möbeltransport.

Empfiehlt zu allen Gelegenheiten, wie Visiten, Hochzeiten, Kindertauen, Begräbnissen etc. bei pünktlicher und sauberer Bedienung.
Spezialität: Hochelegante Braut- und Visitenwagen.



„Im goldenen Hahn“

Bolkerstr. 37 Bolkerstr. 37

Nach dem Theater bestens empfohlen; Prima Küche zu billigen Preisen.
ANT. NELLEN.

Unterricht von d. ersten
Elementarbeginn bis
zur Konzerteife, Prosp.
gratis. Eintritt jederzeit.

Leiter: Konzertmeister
H. Zilles.

Friedrichstrasse 75,
staatl. konzessioniertes
Konservatorium.

Musikschule

Meder's mech. Teppich-Entstaubungswerk
Fernsprecher 2732 Münsterstrasse 71 Fernsprecher 2732
Mechanisches und chemisches Reinigen von Teppichen, Portièren, Möbeln etc.
Motten-Vertilgung unter Garantie.

AUTO-DROSCHKE

Schadowplatz, Zool. Garten Tag- und Hauptbahnhof
1929 Nacht-Betrieb. **8800**

Fremdenpension 'Aurora' Eigent.: A. Schafberger
 I. RANGES. Friedrichplatz Nr. 6.

Felnsle Küche. Elegante Zimmer für jede Zeitdauer. Abonaments. Elektrisches Licht.

PETER PARDUN Täglich 3 mal frische Brötchen.
 PEMPELFORTERSTRASSE Nr. 94 Bäckerei mit elektrischem Betrieb.
 am Wehrhahn. TELEPHON 4737.

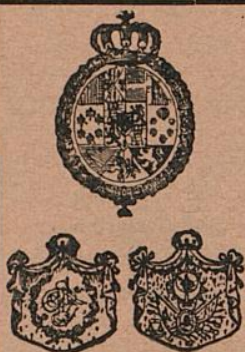

Pfeifen-Fabrik von
M. Schreiber, Hoflieferant, Düsseldorf
 Inhaber: W. MANDLER, Hoflieferant
 Communicationsstrasse 2
 Gegründet 1878

Feine Wiener Meerschaum- u. Bernsteinwaren.
 Spazier-Stöcke in größter Auswahl in Silber,
 Elfenbein, Horn u. Naturholz. Feine Lederwaren.

M. BUCHMANN, DÜSSELDORF

Hohestrasse 51 · Telephon 3164



Spezial-Werkstätte für
feine Leder-Möbel
 Erstklassige Ausführung. Prima Antik Rindleder.

Unübertroffene Auswahl. Mässige Preise.

das selbsttätige
Waschmittel
 gibt
 blendend weisse
 Wäsche.

Persil

praktisch, billig,
 grösste Schonung
 Unschädlichkeit
 garantiert.
 Henkel & Co.,
 Düsseldorf.

Henkel's Bleich-Soda

4433 Webers Eil oten 6141

größtes und leistungsfähigstes Institut.

N. Kleiman, Tuch- u. Maßgeschäft, Friedrichsstr. 101.
Feine Herren- und Damenschneiderei nach Maß.
Spezialität: Pelze und Pelzmäntel.

Preise der Plätze und der Billettsteuer (Kleine Preise).

	Mk.	Mk.	Mk.
Proszeniumsloge	6.35	und	0.65=7.—
I. Rang-Balkon die ersten 3 Reihen	4.55	„	0.45=5.—
I. Rang-Balkon die hinteren Reihen	3.60	„	0.40=4.—
I. Rang-Mittelloge die ersten 2 Reihen	3.60	„	0.40=4.—
I. Rang-Mittelloge die hinteren Reihen	3.15	„	0.35=3.50
I. Rang-Seitenloge die erste Reihe (ausser Loge 1, 2, 3, 4)	3.15	„	0.35=3.50
I. Rang-Seitenloge 1, 2, 3, 4, I. Reihe, 5—15 und 6—16 II. Reihe	2.70	„	0.30=3.—
I. Rang-Seitenloge 1. u. 2., Platz 3 u. 4 I. Rang-Seitenloge 3. u. 4., Platz 3 u. 4 sowie dritte Reihe	2.25	„	0.25=2.50
Parkettloge	2.70	„	0.30=3.—
Parkett	3.15	„	0.35=3.50
II. Rang-Balkon	1.35	„	0.15=1.50
II. Rang-Seitenloge	0.90	„	0.10=1.—
II. Rang-Proszeniumsloge	0.90	„	0.10=1.—
Sitzparterre	1.10	„	0.15=1.25
Stehparterre	0.65	„	0.10=0.75
Galerie	0.45	„	0.05=0.50

Textbücher sind an der Kasse und bei den Billetteuren zu haben.
Umbesetzungen infolge von Erkrankungen behält sich die Direktion vor.
Während der Hauptpausen wird der eiserne Vorhang heruntergelassen.

Für telephonische Billettvorstellungen (Telephon 7755) wird eine Vormerkungs-
gebühr von 20 Pfg. erhoben. Der Verkauf der Einlasskarten findet morgens von
10—1 Uhr an der Tageskasse des Stadttheaters statt, mit Ausnahme von Parterre-
und Galeriekarten, die an der Galeriekasse vormittags von 1—1½ Uhr verkauft werden.
Die reservierten Billetts müssen am Tage der Vorstellung spätestens mittags 12 Uhr
abgeholt sein. Vorausbestellungen von Einlasskarten für die Sonntagnachmittags-
Vorstellungen und für die volkstümlichen Vorstellungen zu ermäßigten Preisen
werden nicht entgegengenommen.

Fahrpläne (ab 10 Uhr abends)

1. Städtische Strassenbahn:

Nach Schluss der Vorstellung stehen Strassenbahn-Extrawagen vor dem
Haupteingange des Stadttheaters in der Alleestrasse nach: 1. Grafenberg,
2. Zoologischer Garten, 3. Hauptbahnhof, 4. Unterbilk (Flora) und 5. Derendorf
in dieser Reihenfolge hereit. Es wird besonders darauf hingewiesen, dass
der nach Derendorf fahrende Extrawagen durch die Alleestrasse, Hofgarten-
allee, Kaiserstrasse, Nordstrasse und Münsterstrasse fährt.

2. Rheinische Bahngesellschaft (ab Ratingertor):

- a) Lokalverkehr (Oberkassel) alle 10 Minuten bis Abends 1144, dann 1122
1210 1220 1230, 1240, 1250, 102, 112, 130 200
- b) nach Neuss: 1022, 1052 1122 1152 1222
- c) nach Crefeld: 1022, 1032, 1102, 1122, 1220
- d) nach Uerdingen: 1022, 1122

3. Düsseldorf-Kaiserswerth: 1022, 1110 1120 (ab Nordstrasse)

4. Staatsbahn (ab Hauptbahnhof):

- a) nach Benrath-Cöln: 1012 1124 1122 102 (alle direkt Cöln), 1124 (ausserdem
Sonntags 1224)
- b) nach Duisburg: 1002, 1012, 1102, 1112, 1122, 1202, 1212, 132 (alle direkt
Duisburg) 1222 (ausserdem Sonntags 1022, 1122)
- c) nach Neuss: 1022 (direkt Crefeld), 1032, 1122, 1142, (ausserdem 1110 1220
Sonntags)
- d) nach Vohwinkel-Elberfeld: 1014 (hält nur in Erkrath), 1022, 1141, 1211
(hält nur in Erkrath und Vohwinkel) 144
- e) nach Kettwig-Essen: 1022, 1141
- f) nach Opladen: 1010 1122
- g) nach Ohligs, Solingen, Remscheid, Lennep: 1122 (ausserdem Sonntags 1212)
- h) nach Ratingen, Speldorf, Mülheim-Ruhr: 1244
- i) nach Gerresheim, Mettmann, Elberfeld-M.: 1124

HOTEL KAISERHOF.

23 Kaiser Wilhelmstr., 2 Min. v. Hauptthf.
Feines Familien-Restaurant.
Künstler-Konzerte.
Nach dem Theater Soupers von Mk. 1.50.

Pariser Neu-Wäscherei — **RICH. LANGGUTH DÜSSELDORF**
für feine Herren- und Damen-Wäsche Jahnstrasse 9 □ Telephon 3180

Gebüder
HARTOCH
Flingerstr. 20.



Königlich Holländischer Lloyd Neuer Passagierdienst von Amsterdam über Lissabon nach
Südamerika Rio de Janeiro — Santos —
Montevideo — Buenos Aires
1. Klasse Mk. 780.— 2. Klasse Mk. 360.— Auskunft und Platzbelegung bei:
Königsallee 38/40. Passagebureau W. Sehnert Telephon 9557.

Ausbildung in allen Zweigen der Musik (Opern-, Theater- und Orchester-Schule). Prospekt gratis. Eintritt jederzeit.

Musik-Akademie DÜSSELDORF Charlottenstr. 51 Sprechzeit von 4-5 Uhr. Staatlich konzessioniert. Dir.: Anton Waldeck.

Grammophon-Spezialhaus
G. m. b. H.
Zweigniederlassung Düsseldorf
Graf Adolfstr. 70 a.
Vorführung sämtlicher Platten ohne Kaufzwang. :: Kataloge kostenlos.

Combination Düsseldorf Maler
Direktion: Landschaftsmaler Georg Schwabe.
Düsseldorf
Bismarckstr. 55 — Telephon 8521.
Durch Zusammenschluss der Maler direkter Verkauf an Private, ohne jeden Zwischenhandel. :: Billigst normierte, streng feste Preise! Täglich neue Ausstellungs-Objekte!

Konservatorium u. Musiklehrer-Seminar
von A. Eccarius-Sieber
DÜSSELDORF
Kaiser Wilhelmstr. 49 (am Hauptbhf.)
Nur pädagogisch gebildete Lehrkräfte. Hervorragende Unterrichtserfolge. Einzelunterricht. Anmeldungen täglich 12-3 Uhr.
Eccarius-Sieber.

Neu eröffnet || Anfang 10 Uhr. ||
|| Entree frei. ||
Cabaret Astoria
|| Erstklassige Kunstkräfte. || Berger-Ufer und Bäckerstr.-Ecke.

Donnerstag, den 23. September 1911,

Abonnement I

Eine Ehe

Drama in 3 Akten von Karl M. Jacoby. Spielleitung: Belá Duschak.

Personen:

- | | |
|--|--------------------|
| Maczarski, Gutsbesitzer | Heinrich Gärtner |
| Frau Maczarski | Else Kittner |
| Georg, ihr Sohn, Chemiker, Leiter der Zuckerfabrik seines Vaters | Willy Beuger |
| Sabine | Franziska Wendt |
| Sophie } ihre Töchter | Gisela Hawelka |
| Paula } | Lina Anthes |
| Alexander Koc, Sabines Mann, Gutsbesitzer | Robert Scholz |
| Wladislaw Moulis, Sophiens Mann, Gutsbesitzer | Hellmuth Pfund |
| Pastor Krajewski | Robert Nonnenbruch |
| Dr. Johannes von Prutt | Franz Scharwenka |
| Baron Wistinghausen, Gendarmerie-Chef | Fritz Hellmuth |
| Das Dienstmädchen Ludwika | Frida Hock |

Ort der Handlung: Moulis' Gut in der Nähe eines Garnisonstädtchens der Provinz Posen, nahe der russischen Grenze.

Nach dem 2. Akt findet eine längere Pause statt.

Textbücher sind an der Kasse und bei den Billetteuren zu haben.

Kassenöffnung und Einlass 7 Uhr. Anfang 7 1/2 Uhr. Ende nach 9 1/2 Uhr.

Umbesetzungen infolge von Erkrankungen behält sich die Direktion vor.

Kleine Preise.



ADOLF MATTHAEI
während des Umbaues
WEHRHAHN 34/36

Flügel Pianos
IBACH
Schadowstr. 52
Telephon 1237
Pianos Harmoniums
Bei Kauf und Miete
grösste Auswahl u. weitgehendstes Entgegenkommen.

Färberei Th. Schütte
Annahme-Läden in allen Stadtteilen.

WEIN-RESTAURANT
HOTEL ROYAL
am Hauptbahnhof.
Gute französische Küche. :: Best gepflegte Weine.
Vornehme elegante Räume.

RESTAURANT
HOTEL GERMANIA
am Hauptbahnhof.
Erstklassiges Bier- und Wein-Restaurant mit guter Küche. Delikatessen der Saison.
— Caviar, Austern, Hummer etc. —

Carl von der Wipfel Kohlenhandlung empfiehlt als Spezialität **la. Koks** für Zentralheizung.
Schmiedestrasse 17 * Fernsprecher 1078

Besuchen Sie nach der Vorstellung Weinrest. Mathieu Dick, Zollstr. 9 Bestgepflegte Weine. Vorzügliche Küche.

HEINR. SCHÜTT, Damenschneider,

Immermannstrasse 4.
an der Oststrasse.

W. Wörmbecke, Düsseldorf
Buch- und Kunsthandlung.
Schadowstrasse 25 Fernsprecher 3364

empfeht
Texte für Oper u. Schauspiel.
— Postkarten von Mitgliedern des Stadttheaters. —

KOFFER 8 TASCHEN

sowie alle anderen

REISE-ARTIKEL UND LEDERWAREN

kauft man am reellsten und billigsten nur im

Spezial-Geschäft E. SCHMITZ

Alleestrasse 35.

Telephon 3895.

Gegründet 1836
1911
Jubiläum 75
Alb. Guba Nachf.
Inh.: H. Pflug
Feines Pelzwaren-Haus
Grabenstr. 24-26 — Telephon 3883

Spielplan.

Freitag, 29. Sept. 1911,
abends 7 $\frac{1}{2}$ Uhr, Ab. 2:
Hoffmanns Erzählungen.

Samstag, 30. Sept. 1911,
abends 7 $\frac{1}{2}$ Uhr, Ab. 3:

Torquato Tasso.
Schülerkarten haben Gültigkeit.

Sonntag, 1. Okt. 1911,
abends 7 Uhr, Ab. 4:
Tannhäuser.

Photogr. Atelier **Hammerschlag**
Graf Adolfstr. 44 Fernsprecher 2454
Das moderne Bild zu billigem Preis.



empfeht
in Flaschen und Gebinden
Unionbrauerei A.-G.
Düsseldorf Telephon Nr. 277.

Preise des Flaschenbieres:

Export (Dortmunder Brauart)	15 Pfg.	} pro Flasche.
Münchener Brauart	14 „	
Tafelbier	13 „	

Restaurant Zinter-Klöske

..... Hunsrückstrasse 16-18

Halte nach Schluss der Vorstellung
meine warme und kalte Küche aufs
beste empfohlen. **Karl Stüer.**

Restaurant „Zum Hofgarten,“ direkt am Theater.

Anfang und Schluss der Vorstellungen und Pausen werden durch Klingelzeichen angezeigt.
Während der Pausen warme und kalte Küche aufs beste empfohlen! TELEPHON Nr. 1469.

Restaurant Stuhlmann, Hunsrückstrasse 13.

Nahe dem Stadttheater.

Altbekanntes Bierrestaurant der Altstadt. — Telefon Nr. 199.

Pilsener Urquell, Dortmunder Union, Franziskaner
Leistbräu, München. □ Bekannt vorzügliche Küche.

Tanzunterricht

H. Laaths-Potthoff, Lehrer

an einzelne Damen u. Herren u. in Kursen zu jeder
Zeit. Arrangements von Tanz-Aufführungen.
Unterricht in der Körperkultur.
f. Kunst- u. Gesellschaftstanz, tätig an höh. Schul.
Immermannstrasse 67.

Möbelhaus Ww. Alb. Forst

Kölnerstrasse 50.

Grosse Ausstellung moderner bürgerlicher
Wohnungs-Einrichtungen u. Einzeilmöbel.
— 60 Zimmereinrichtungen stets am Lager.
Franko Lieferung. Unbegrenzte Garantie.

H. BENDER

Bergerallee u. Bäckerstrassen-Ecke

Ochsen- und Rinds-Metzgerei

Prompte Bedienung

Josef Welke

:-: Oststrasse Nr. 131. :-:

Spezial-Geschäft

für Aquarienliebhaberei und Vogelpflege.

Frau H. Conrad-Eltrop

Lehrerin der Tanzkunst.

DÜSSELDORF

Uhlandstr. 52

Johannes Büsdorff, Düsseldorf

Düsselthalerstrasse 1a · Telefon 4886
Spiegel- u. Gemälde-Rahmen-Fabrik

Spezialität:

Stilgerechte u. mod. Rahmen Pariser u. Brüsseler Vergoldung.
Kunsthandlung Vergolderei, Einrahmungen. Alte Spiegel und Gemälde-
Rahmen werden wie neu hergestellt. · Gegründet 1872.

ALTES KAFFEEHAUS

Besitzer: A. FIRNSTEIN

Andreasstrasse 1 DÜSSELDORF Telefon 3908

Bodega und Weinstuben.

CALLMANN'S

Wild, Geflügel u. Delikatessen
überall gern gegessen.

Beste u. billigste Bezugs-
quelle in Wild u. Geflügel

Carl Callmann

Oststr. 172 Fernspr. 4828.
Geflügel en gros u. detail.

MODES.

ANNY COHRS,

Karlstrasse 6, 1. Etage,
an der Graf Adolfstrasse.
Telephon 9375.

Eleganter Etagensalon.

Ausstattung von Original Pariser und
Wiener Modellen.

Hüte werden zum Umarbeiten
angenommen.

Die echten Biere wie: Pilsener Urquell, Münchner Löwenbräu, Fürstenberg-
bräu (heiß), Dortmunder „Aktienbräu (heiß)“ sind ausser in Flaschen auch in
Glaskannen und Syphons in täglich frischer Füllung
zu beziehen durch:

H. J. Joosten, Flaschenbier-Verlag
General-Vertreter des Gerolsteiner Sprudels und Rensser Mineralbrunnens
Corneliusstr. 35-41
Fernsprecher 1035

Vino Vermouth.

Pasquale Faccenda, Ital. Weingrosshandlung, gegr. 1873

Probierstuben:
Düsseldorf, Königsallee 12. Köln, Stollwerckhalle 8/10.
Hauptbureau: Düsseldorf, Königsallee 12. Telephon 779.

Direkter Import von
Oriental. Teppichen, Vorhängen u. Stickereien

Spezialität:

Gute, antike Exemplare transkaukasischen u. persischen Ursprunges
Unerreichte Auswahl — Billigste Preise — Ansichtsendungen franko gegen franko
Persönlicher Einkauf im Orient.

PAUL BRAESS ■ DÜSSELDORF

TELEPHON
543 und 8543

KASERNENSTRASSE 27
z. Zt. neue Sendung.

TELEPHON
543 und 8543

Spezial-Bürstengeschäft

Josef Kessel

Hoflieferant

Nur Flingerstrasse 19.

Stets Lager der neuesten

Teppichkehrmaschinen,

Parkett- und Linoleum-

:: Bohner-Bürsten, ::

sowie Reparatur-Werkstätte
derselben. Ia. Bohnerwachs.

Frau Ernst-Huchthausen

Ballettmeisterin und
Tanzlehrerin.



Düsseldorf.
Hüttenstrasse 811.

Hutfabrik Heinr. Müller, Karlstrasse 84

Modernisieren, Reinigen u. Färben sämtlicher Arten Herren- u. Damen-Hüte prompt u. billig.
• Neueste Formen — Feinste Ausführung. •

Vino Vermouth

Pasquale Faccenda, Ital. Weingrosshandlung, gegr. 1873

Probierstuben:
sallee 12. Köln, Stollwerckhalle 8/10.
seldorf, Königsallee 12. Telephon 779.

Ori

Gute,
Unerrei

PA

TELEF
543 und

S p

Stets L
Teppi
Parke
:: Bo
sowie R
derselben

Fr
Ballettme
Janzl

n
n u. Stickereien

persischen Ursprunges
dungen franko gegen franko
ient.

SELDORF

27 TELEPHON
543 und 8543

ausen

Düsseldorf.
Hüttenstrasse 811.

Hutfabri **Carl Müller**, Karlstrasse 84

Modernisieren, Reinigen u. Färben sämtlicher Arten Herren- u. Damen-Hüte prompt u. billig.
• Neueste Formen — Feinste Ausführung. •

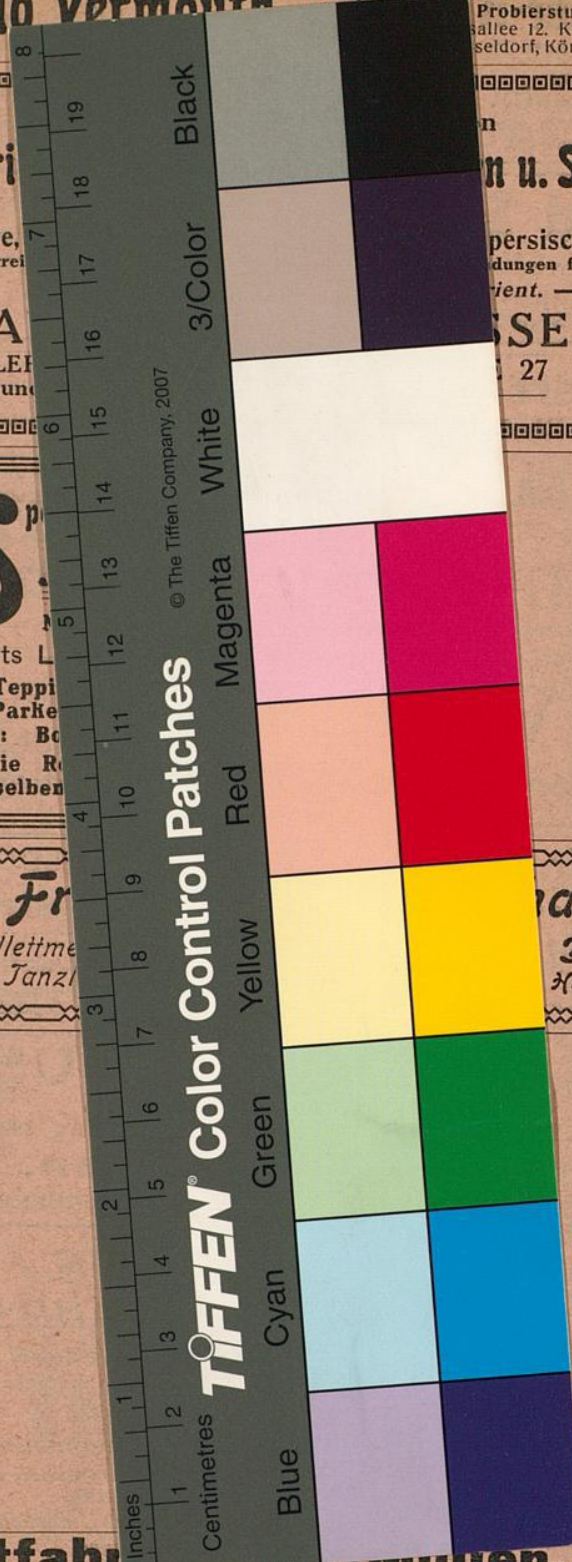

© The Tiffen Company, 2007
TIFFEN Color Control Patches