



Schadowstr. 21

Chasalla



Fertig nach Maß, hygienisch richtig, elegant.

25/19

Dampf-Wasch-Anstalt „Edelweiss“

Grosswäscherei

Inhaber: HEINR. SCHMORLEITZ.

Dorotheenstrasse 96. Telephon 1455.

Reinigung von Haushaltungs-, Stärke-, Hotel- und Restaurations-Wäsche.
Gardinen. Chlorfreie Behandlung. Grosse Rasenbleiche.

Nasswäsche trocken gewogen Pfund 8 Pfg.

Lieferzeit 2-3 Tage.

Ferd. Richter

Kaiserstrasse 30

GESCHÄFTSBÜCHER-FABRIK
BUCHDRUCKEREI

Geschäftsbücher und Drucksachen
— aller Art —

in sauberster Ausführung
Sämtliche Schulartikel.

Friedr. Eckert

Karlplatz 3

Zoologische Handlung

Sing- und Ziervogel jeder Art

Fische und Reptilien

Käfige und Aquarien

Sämereien und Futterartikel.



Reinh. Biehl, Kurzestrasse 18.

Eigene Erzeugnisse und Lager

moderner Rohmöbel sowie Kranken-Klosetts und Ruhesessel,
Kinderwagen, Puppenwaren Kindermöbel usw., Korbwaren
aller Art. Reparaturen gut und billig.

Stadttheater-Friseur

Kleyerstr.
Nr. 52.

Rud. Wolfertz

Empfehle
mich bei

Theateraufführungen

und in sämtlichen Haararbeiten.

HEINRICH SCHÄFER

Nähe
Humboldtstr.

Grafenberger Allee Nr. 115

Telephon
Nr. 1579.



Luxus-Fuhrgeschäft

und

Möbeltransport.

Empfiehlt zu allen Gelegenheiten, wie Visiten, Hochzeiten, Kind-
taufen, Begräbnissen etc. bei pünktlicher und sauberer Bedienung.

Spezialität: Hochelegante Braut- und Visitenwagen.

„Im goldnen Hahn“

Bolkerstr. 37

Bolkerstr. 37

Nach dem Theater bestens
empfohlen: Prima Küche zu
billigen Preisen.

ANT. NELLEN.

Meder's mech. Teppich-Entstaubungswerk
 Fernsprecher 2732 **Münsterstrasse 71** Fernsprecher 2732
 Mechanisches und chemisches Reinigen von Teppichen, Portiären, Möbeln etc.
Motten-Vertilgung unter Garantie.

AUTO-DROSCHKE

Schadowplatz, Zool. Garten Tag- und Hauptbahnhof
1929 **Nacht-Betrieb.** **8800**

Fremdenpension 'Aurora' Eigent.: A. Schafberger
 Friedrichplatz Nr. 6. I. RANGES.

Feinste Küche. Elegante Zimmer für jede Zeitdauer. Abonnements. Elektrisches Licht.

PETER PARDUN Täglich 3 mal frische Brötchen.
 PEMPELFORTERSTRASSE Nr. 94 Bäckerei mit elektrischem Betrieb.
 am Wehrhahn. TELEPHON 4737.



Pfeifen-Fabrik von
M. Schreiber, Hoflieferant, Düsseldorf

Inhaber: W. MANDLER, Hoflieferant
 Communicationsstrasse 2
 Gegründet 1878

Feine Wiener Meerschaum- u. Bernsteinwaren.
 Spazier-Stöcke in größter Auswahl in Silber,
 Elfenbein, Horn u. Naturholz. Feine Lederwaren.

M. BUCHMANN, DÜSSELDORF

Hohestrasse 51 · Telephon 3164



Spezial-Werkstätte für
feine Leder-Möbel
 Erstklassige Ausführung. Prima Antik Rindleder.

Unübertroffene Auswahl. Mässige Preise.

Unterricht von d. ersten
 Elementarbeginn bis
 zur Konzertreife. Prosp.
 gratis. Eintritt jederzeit.

Leiter: Konzertmeister
H. Zilles.

Friedrichstrasse 75,
 staatl. konzessioniertes
 Konservatorium.

Musikschule

das selbsttätige
Waschmittel
 gibt
 blendend weisse
 Wäsche.

Persil

praktisch, billig,
 grösste Schonung
 Unschädlichkeit
 garantiert.
Henkel & Co.,
 Düsseldorf.

Henkel's Bleich-Soda

4433 Webers Eilboten 6141

größtes und leistungsfähigstes Institut.

N. Kleiman, Tuch- u. Maßgeschäft, Friedrichstr. 101.
 Feine Herren- und Damenschneiderei nach Maß.
 Spezialität: Pelze und Pelzmantel.

Preise der Plätze und der Billettsteuer (Mittelpreise).

	Mk.	Mk.	Mk.
Proszeniumsloge	7.25	und	0.75=8.—
I. Rang-Balkon die ersten 3 Reihen	5.45	„	0.55=6.—
I. Rang-Balkon die hinteren Reihen	4.55	„	0.45=5.—
I. Rang-Mittelloge die ersten 2 Reihen	4.50	„	0.50=5.—
I. Rang-Mittelloge die hinteren Reihen	3.60	„	0.40=4.—
I. Rang-Seitenloge die erste Reihe (ausser Loge 1, 2, 3, 4)	4.05	„	0.45=4.50
I. Rang-Seitenloge 1, 2, 3, 4, I. Reihe, 5—15 und 6—16 II. Reihe	3.60	„	0.40=4.—
I. Rang-Seitenloge 1. u. 2., Platz 3 u. 4 I. Rang-Seitenloge 3. u. 4., Platz 3 u. 4 sowie dritte Reihe	3.15	„	0.35=3.50
Parkettloge	3.15	„	0.35=3.50
Parkett	3.60	„	0.40=4.—
II. Rang-Balkon	1.80	„	0.20=2.—
II. Rang-Seitenloge	1.35	„	0.15=1.50
II. Rang-Proszeniumsloge	1.35	„	0.15=1.50
Sitzparterre	1.35	„	0.15=1.50
Stehparterre	0.90	„	0.10=1.—
Galerie	0.45	„	0.05=0.50

Textbücher sind an der Kasse und bei den Billetteuren zu haben.
 Umbesetzungen infolge von Erkrankungen behält sich die Direktion vor.
 Während der Hauptpausen wird der eiserne Vorhang heruntergelassen.

Für telephonische Billettvorstellungen (Telephon 7755) wird eine Vormerkungsgebühr von 20 Pfg. erhoben. Der Verkauf der Einlasskarten findet morgens von 10—1 Uhr an der Tageskasse des Stadttheaters statt, mit Ausnahme von Parterre- und Galeriekarten, die an der **Galeriekasse vormittags von 1—1½ Uhr** verkauft werden. Die reservierten Billetts müssen am Tage der Vorstellung spätestens mittags 12 Uhr abgeholt sein. Vorausbestellungen von Einlasskarten für die Sonntagnachmittags-Vorstellungen und für die volkstümlichen Vorstellungen zu ermässigten Preisen werden nicht entgegengenommen.

Fahrpläne (ab 10 Uhr abends)

1. Städtische Strassenbahn:

Nach Schluss der Vorstellung stehen Strassenbahn-Extrawagen vor dem Haupteingange des Stadttheaters in der Alleestrasse nach: 1. Grafenberg, 2. Zoologischer Garten, 3. Hauptbahnhof, 4. Unterbilk (Flora) und 5. Derendorf in dieser Reihenfolge bereit. Es wird besonders darauf hingewiesen, dass der nach Derendorf fahrende Extrawagen durch die Alleestrasse, Hofgartenallee, Kaiserstrasse, Nordstrasse und Münsterstrasse fährt.

2. Rheinische Bahngesellschaft (ab Ratingertor):

- a) Lokalverkehr (Oberkassel) alle 10 Minuten bis Abends 1144, dann 1122, 1210, 1220, 1230, 1240, 1250, 105, 112, 130, 200
- b) nach Neuss: 1022, 1052, 1122, 1152, 1222
- c) nach Crefeld: 1002, 1032, 1102, 1134, 1220
- d) nach Uerdingen: 1032, 1134

3. Düsseldorf-Kaiserswerth: 1030, 1110, 1150 (ab Nordstrasse)

4. Staatsbahn (ab Hauptbahnhof):

- a) nach Benrath-Cöln: 1012, 1104, 1112, 106 (alle direkt Cöln), 1124 (ausserdem Sonntags 1224)
- b) nach Dulsburg: 1022, 1018, 1104, 1117, 1132, 1202, 1211, 132 alle direkt Duisburg) 1232 (ausserdem Sonntags 1222, 1122)
- c) nach Neuss: 1021 (direkt Crefeld), 1022, 1122, 1142, (ausserdem 1110, 1220 Sonntags)
- d) nach Vohwinkel-Elberfeld: 1014 (hält nur in Erkrath), 1032, 1141, 1211 (hält nur in Erkrath und Vohwinkel) 144
- e) nach Kettwig-Essen: 1012, 1141
- f) nach Opladen: 1010, 1122
- g) nach Ohligs-Solingen, Remscheid, Lennep: 1122 (ausserdem Sonntags 1212)
- h) nach Ratingen, Speldorf, Mülheim-Ruhr: 1244
- i) nach Gerresheim, Mettmann, Elberfeld-M.: 1124

HOTEL KAISERHOF.

23 Kaiser Wilhelmstr. 2 Min. v. Hauptht.
 Feines Familien-Restaurant
 Künstler - Konzerte.
 Nach dem Theater Soupers von Mk. 1.50.

Pariser Neu-Wäscherei — **RICH. LANGGUTH DÜSSELDORF**
für feine Herren- und Damen-Wäsche Jahnstrasse 9 □ Telephon 3180

Gebüder
HARTOCH
Flügelstr. 20.



Oesterreichischer Lloyd Triest Expressdienst nach
Aegypten vermittelt neuer Luxus-Passagierdampfer von 9000 Tonnen
Düsseldorf — Cairo via Triest — Alexandrien in 4 Tagen.
Königsallee 38/40. Passagebureau W. Sehnert Telephon 9557.

Ausbildung in allen Zweigen der Musik
(Opern-, Theater- und Orchester-Schule).
Prospekt gratis.
Eintritt jederzeit.

DÜSSELDORF
Charlottenstr. 51
Sprechzeit von
4-5 Uhr.

Musik-Akademie
Staatlich konzessioniert. Dir.: Anton Waldeck.

Grammophon-Spezialhaus
G. m. b. H.
Zweigniederlassung Düsseldorf
Graf Adolfstr. 70 a.
Vorführung sämtlicher Platten ohne
Kaufzwang.
Kataloge kostenlos.

**Combination
Düsseldorfer Maler**
Direktion: Landschaftsmaler Georg Schwabe.
Düsseldorf
Rismarckstr. 55 — Telephon 8521
Durch Zusammenschluss der Maler
direkter Verkauf an Private, ohne
jeden Zwischenhandel.
Billigst normierte, streng feste Preise!
Täglich neue Ausstellungs-Objekte!

**Konservatorium
u. Musiklehrer-Seminar**
von A. Eccarius-Sieber
DÜSSELDORF
Kaiser Wilhelmstr. 49 (am Hauptbhf.)
Nur pädagogisch gebildete Lehrkräfte.
Hervorragende Unterrichtserfolge.
Einzelunterricht.
Anmeldungen täglich 12-3 Uhr.
Eccarius-Sieber.

Montag, den 25. September 1911, Abonnement 6

UNDINE

Romantische Zauberoper in 4 Aufzügen, frei bearbeitet nach de la Fouques Erzählung.
Musik von Albert Lortzing.
Spielleitung: Robert Leffler. Musikalische Leitung: Julian Schmiedel.

Personen:

- | | |
|--|--------------------------|
| Bertalda, Tochter Herzog Heinrichs | Ellsabeth Bartram |
| Ritter Hugo von Ringstetten | Fritz Stein |
| Fühlebörn, ein mächtiger Wasserfürst | Gustav Waschow |
| Tobias, ein alter Fischer | Ernst Bedau |
| Martha, sein Weib | Marie Sieg |
| Undine, ihre Pflgetochter | Hermine Fröhlich-Förster |
| Pater Hellmann, Ordensgeistlicher des Kloster Maria Gruß | Erich Hanfstaengl |
| Veit, Hugos Schildknappe | Eugen Albert |
| Hans, Kellermeister | Ernst Winter |
| Ein Hoherr | Gebhard Pirovino |

Edelleute des Reichs, Herolde, Knappen, Pagen, Fischer und Fischerinnen, Landleute, Wassergeister. Der 1. Aufzug spielt in einem Fischerdorf; der 2. Aufzug in der Reichsstadt im herzoglichen Schlosse; der 3. und 4. Aufzug in der Nähe und auf der Burg Ringstetten. — Zeit: 1450.

Im 2. Aufzuge: Original-Ballett, arrangiert von der Ballettmeisterin Martha Esche, ausgeführt v. Martha Esche, Mizzi Reingruber, Margarete Schneider u. d. Ballettpersonal.

Nach dem 2. Aufzuge findet eine längere Pause statt.

Textbücher sind an der Kasse und bei den Billetteuren zu haben.

Kassenöffnung und Einlass 7 Uhr. Anfang 7 1/2 Uhr. Ende ungefähr 10 1/2 Uhr.

Umbesetzungen infolge von Erkrankungen behält sich die Direktion vor.

Mittelpreise.

Herz-Stiefel
Alleinverkauf
S. Silbermann
Düsseldorf

**ADOLF
MATTHAEI**
während des Umbaues
WEHRHAHN 34/36

Flügel Pianos
IBACH
Schadowstr. 52
Telephon 1237
Pianos Harmoniums
Bei Kauf und Miete
grösste Auswahl u. weitgehendstes
Entgegenkommen.

Neu eröffnet || Anfang 10 Uhr. ||
|| Entree frei. ||
Cabaret Astoria
|| Erstklassige Kunstkräfte. ||
Berger-Ufer und
Bäckerstr.-Ecke.

Färberei Th. Schütte
Annahme-Läden in allen Stadtteilen.

WEIN-RESTAURANT
HOTEL ROYAL
am Hauptbahnhof.
Gute französische Küche. || Best gepflegte Weine.
Vornehme elegante Räume.

RESTAURANT
HOTEL GERMANIA
am Hauptbahnhof.
Erstklassiges Bier- und Wein-Restaurant
mit guter Küche. Delikatessen der Saison.
Caviar, Austern, Hummer etc.

Carl von der Wipfel Kohlenhandlung empfiehlt als Spezialität **la. Koks für Zentralheizung.**
Schmiedestrasse 17 * Fernsprecher 1078

Besuchen Sie nach der Vorstellung
Weinrest. Mathieu Dick, Zollstr. 9
Bestgepflegte Weine.
Vorzügliche Küche.

HEINR. SCHÜTT, Damenschneider,

Immermannstrasse 4.
an der Oststrasse.

W. Wörmbecke, Düsseldorf
Buch- und Kunsthandlung.
Schadowstrasse 25 Fernsprecher 3364

empfeht
Texte für Oper u. Schauspiel.
— Postkarten von Mitgliedern des Stadttheaters. —

KOFFER 8 TASCHEN

sowie alle anderen

REISE-ARTIKEL UND LEDERWAREN

kauft man am reellsten und billigsten nur im

Spezial-Geschäft E. SCHMITZ

Alleestrasse 35.

Telephon 3895.

Gegründet 1836
1911
75
Jubiläum

Alb. Guba Nachf.
Inh.: H. Pflug

Feines Pelzwaren-Haus

Grabenstr. 24—26 — Telephon 3883

Spielplan.

Dienstag, 26. Sept. 1911,
abends 7 $\frac{1}{2}$ Uhr, Ab. 7:

Der fliegende Holländer.

Mittwoch, 27. Sept. 1911,
abends 7 $\frac{1}{2}$ Uhr, Ab. 8:

Der Troubadour.

Donnerstag, 28. Sept. 1911,
abends 7 $\frac{1}{2}$ Uhr, Ab. 1:

Eine Ehe.

Freitag, 29. Sept. 1911,
abends 7 $\frac{1}{2}$ Uhr, Ab. 2:

Hoffmanns Erzählungen.

Photogr. Atelier **Hammerschlag**

Fernsprecher 2454

Graf Adolfstr. 44

Das moderne Bild zu billigem Preis.



empfeht

in Flaschen und Gebinden

Unionbrauerei A.-G.

Düsseldorf

Telephon Nr. 277.

Preise des Flaschenbieres:

Export (Dortmunder Brauart)	15 Pfg.	} pro Flasche.
Münchener Brauart	14 „	
Tafelbier	13 „	

Restaurant Zinter-Klöske

..... Hunsrückstrasse 16-18

Halte nach Schluss der Vorstellung
meine warme und kalte Küche aufs
beste empfohlen. **Karl Stüer.**

Restaurant „Zum Hofgarten,“ direkt am Theater.

Anfang und Schluss der Vorstellungen und Pausen werden durch Klingelzeichen angezeigt.
Während der Pausen warme und kalte Küche aufs beste empfohlen! TELEPHON Nr. 1469.

Restaurant Stuhlmann, Hunsrückstrasse 13.

Nah dem Stadttheater.

Altbekanntes Bierrestaurant der Altstadt. — Telephon Nr. 199.

Pilsener Urquell, Dortmunder Union, Franziskaner
Leistbräu, München. □ Bekannt vorzügliche Küche.

Tanzunterricht

H. Laaths-Potthoff, Lehrer

an einzelne Damen u. Herren u. in Kursen zu jeder
Zeit. Arrangements von Tanz-Aufführungen.
Unterricht in der Körperkultur.
Lehrer f. Kunst- u. Gesellschaftstanz, tätig an höh. Schul.
Immermannstrasse 67.

Möbelhaus Ww. Alb. Forst

Kölnerstrasse 50.

Grosse Ausstellung moderner bürgerlicher
Wohnungs-Einrichtungen u. Einzeilmöbel.
— 60 Zimmereinrichtungen stets am Lager. —
Franko Lieferung. Unbegrenzte Garantie.

H. BENDER, Ochsen- und Rinds-Metzgerei

Bergerallee u. Bäckerstrassen-Ecke

Prompte Bedienung

Josef Welke

...: Oststrasse Nr. 131. ...:

Spezial-Geschäft
für Aquarienliebhaberei und Vogelpflege.

Frau H. Conrad-Eltrop

Lehrerin der Tanzkunst.

DÜSSELDORF

Uhlandstr. 52

Johannes Büsdorff, Düsseldorf

Düsselthalerstrasse 1a · Telephon 4886
Spiegel- u. Gemälde-Rahmen-Fabrik

Spezialität:

Stilgerechte u. mod. Rahmen Pariser u. Brüsseler Vergoldung.
Kunsthandlung Vergolderet, Einrahmungen. Alte Spiegel und Gemälde-
Rahmen werden wie neu hergestellt. · Gegründet 1872.

ALTES KAFFEEHAUS

Besitzer: A. FIRNSTEIN

Andreasstrasse 1 DÜSSELDORF Telephon 3908

Bodega und Weinstuben.

CALLMANN'S

Wild, Geflügel u. Delikatessen
überall gern gegessen.

Beste u. billigste Bezugs-
quelle in Wild u. Geflügel

Carl Callmann

Oststr. 172 Fernspr. 4828.
Geflügel en gros u. detail.

MODES.

ANNY COHRS,

Karlstrasse 6, 1. Etage,
an der Graf Adolfstrasse.
Telephon 9375.

Eleganter Etagensalon.

Ausstattung von Original Pariser und
Wiener Modellen.

Hüte werden zum Umarbeiten
angenommen.

Die echten Biere wie: Pilsener Urquell, Münchner Löwenbräu, Fürstberg-
bräu (hell), Dortmunder Aktienbier (hell) sind ausser in Flaschen auch in
Glaskannen und Syphons in täglich frischer Füllung
zu beziehen durch:

H. J. Joosten, Flaschenbier-Verlag
General-Vertreter des Gerolsteiner Sprudels und Rheiner Mineralbrunnens
Corneliusstr. 35-41
Fernsprecher 1035

Vino Vermouth.

Pasquale Faccenda. Ital. Weingrosshandlung, gegr. 1873

Probierstuben:
Düsseldorf, Königsallee 12. Köln, Stollwerckhalle 8/10.
Hauptbureau: Düsseldorf, Königsallee 12. **Telephon 779.**

Direkter Import von
Oriental. Teppichen, Vorhängen u. Stickereien

Spezialität:

Gute, antike Exemplare transkaukasischen u. persischen Ursprunges

Unerreichte Auswahl — Billigste Preise — Ansichtsendungen franko gegen franko

— *Persönlicher Einkauf im Orient.* —

PAUL BRAESS ■ DÜSSELDORF

TELEPHON
543 und 8543

KASERNENSTRASSE 27
z. Zt. neue Sendung.

TELEPHON
543 und 8543

Frau Ernst-Huchthausen

Ballettmeisterin und
Tanzlehrerin.

□□
□□

Düsseldorf.
Hüttenstrasse 811.

Hutfabrik Heinr. Müller, Karlstrasse 84

Modernisieren, Reinigen u. Färben sämtlicher Arten **Herren- u. Damen-Hüte** prompt u. billig.

• Neueste Formen — Feinste Ausführung. •

Vino

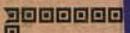

Orien

Gute, an
Unerreicht

PAU

TELEPH
543 und 8



Fr
Ballettme
Janz

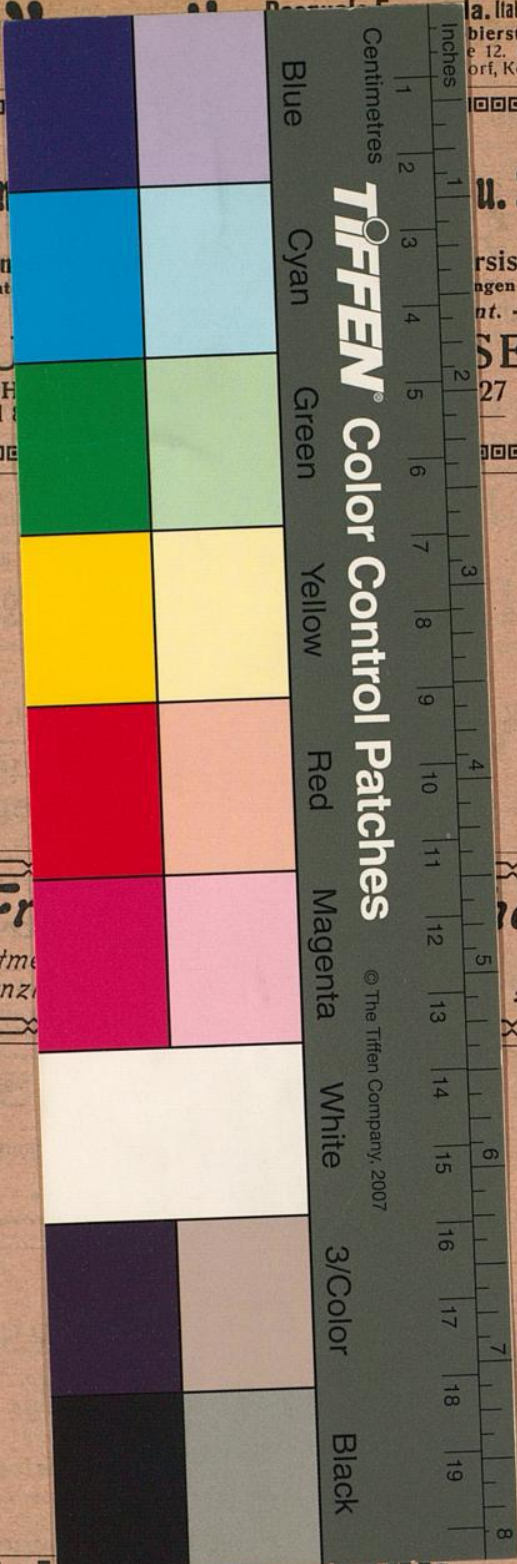

la. Ital. Weingrosshandlung, gegr. 1873
bierstuben:
e 12. Köln, Stollwerckhalle 8/10.
orf, Königsallee 12. Telephon 779.

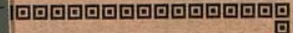

u. Stickereien

rsischen Ursprunges
ngen franko gegen franko
nt.

SELDORF

27 TELEPHON
543 und 8543



hausen
Düsseldorf.
Hüttenstrasse 811.

Hutfabrik Heinr. Müller, Karlstrasse 84

Modernisieren, Reinigen u. Färben sämtlicher Arten **Herren- u. Damen-Hüte** prompt u. billig.
• Neueste Formen — Feinste Ausführung. •