



Schadowstr. 21

Chasalla



Fertig nach Maß, hygienisch richtig, elegant.

Dampf-Wasch-Anstalt „Edelweiss“

Grosswäscherei

Inhaber: HEINR. SCHMORLEITZ.

Dorotheenstrasse 96.

Telephon 1455.

Reinigung von Haushaltungs-, Stärke-, Hotel- und Restaurations-Wäsche.

Gardinen. Chlorfreie Behandlung. Grosse Rasenbleiche.

Nasswäsche trocken gewogen Pfund 8 Pfg.

Lieferzeit 2—3 Tage.

Ferd. Richter

Kaiserstrasse 30

GESCHÄFTSBÜCHER-FABRIK

BUCHDRUCKEREI

Geschäftsbücher und Drucksachen

— aller Art —

in sauberster Ausführung

Sämtliche Schulartikel.

Friedr. Eckert

Karlplatz 3

Zoologische Handlung

Sing- und Ziervögel jeder Art

Fische und Reptilien

Käfige und Aquarien

Sämereien und Futterartikel.



Reinh. Biehl, Kurzestrasse 18.

FABRIK UND LAGER

moderner Rohmöbel sowie Kranken-Klosetts und Ruhesessel, Kinderwagen, Puppenwaren Kindermöbel usw., Korbwaren aller Art. Reparaturen gut und billig.

Stadttheater-Friseur

Kleverstr.
Nr. 52.

Rud. Wolfertz

Empfehle
mich bei

Theateraufführungen

und in sämtlichen Haararbeiten.

HEINRICH SCHÄFER

Nähe
Humboldtstr.

Grafenberger Allee Nr. 115

Telephon
Nr. 1579.



Luxus-Fuhrgeschäft

und

Möbeltransport.

Empfiehlt zu allen Gelegenheiten, wie Visiten, Hochzeiten, Kindertaufen, Begräbnissen etc. bei pünktlicher und sauberer Bedienung.

Spezialität: Hochelegante Braut- und Visitenwagen.

„Im goldenen Hahn“

Bolkerstr. 37

Bolkerstr. 37

Nach dem Theater bestens empfohlen: Prima Küche zu billigen Preisen.

ANT. NELLEN.

Meder's mech. Teppich-Entstaubungswerk
 Fernsprecher 2732 **Münsterstrasse 71** Fernsprecher 2732
 Mechanisches und chemisches Reinigen von Teppichen, Portièren, Möbeln etc.
Motten-Vertilgung unter Garantie.

AUTO-DROSCHKE

Schadowplatz, Zool. Garten Tag- und Hauptbahnhof

⦿ **1929** ⦿ Nacht-Betrieb. ⦿ **8800** ⦿

Fremdenpension „Aurora“ Eigent.: A. Schafberger
 Friedrichplatz Nr. 6. ⦿-⦿

I. RANGES.

Feinste Küche. Elegante Zimmer für jede Zeitdauer. Abonnements. Elektrisches Licht.

PETER PARDUN Täglich 3 mal frische Brötchen.

PEMPELFORTERSTRASSE Nr. 94 Bäckerei mit elektrischem Betrieb.
 am Wehrhahn. TELEPHON 4737.

Unterricht von d. ersten
 Elementarbegriffen bis
 zur Konzerteife, Prosp.
 gratis. Eintritt jederzeit.

Leiter: Konzertmeister
H. Zilles.

Friedrichstrasse 75,
 staatl. konzessioniertes
 Konservatorium.

Musikschule

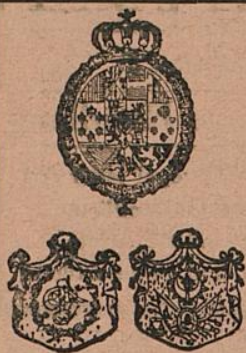

Pfeifen-Fabrik von
M. Schreiber, Hoflieferant, Düsseldorf

Inhaber: W. MANDLER, Hoflieferant
 Communicationsstrasse 2
 — Gegründet 1878 —

Feine Wiener Meerschaum- u. Bernsteinwaren.
Spazier-Stöcke in größter Auswahl in Silber,
Elfenbein, Horn u. Naturholz. Feine Lederwaren.

M. BUCHMANN, DÜSSELDORF

Hohestrasse 51 · Telephon 3164

Spezial-Werkstätte für

feine Leder-Möbel

Erstklassige Ausführung. Prima Antik Rindleder.

Unübertroffene Auswahl. Mässige Preise.



das selbsttätige
Waschmittel
 gibt
 blendend weisse
 Wäsche.

Persil

praktisch, billig,
 grösste Schonung
 Unschädlichkeit
 garantiert.
 Henkel & Co.,
 Düsseldorf.

Henkel's Bleich-Soda

4433 Webers Eilboten 6141

größtes und leistungsfähigstes Institut.

N. Kleiman, Tuch- u. Maßgeschäft, Friedrichstr. 101.
 Feine Herren- und Damenschneiderei nach Maß.
 Spezialität: Pelze und Pelzmäntel.

Preise der Plätze und der Billettsteuer (Mittelpreise).		Mk.	Mk.	Mk.
Proseniumsloge		7.25	und	0.75=8—
I. Rang-Balkon die ersten 3 Reihen		5.45	„	0.55=6.—
I. Rang-Balkon die hinteren Reihen		4.55	„	0.45=5.—
I. Rang-Mittelloge die ersten 2 Reihen		4.50	„	0.50=5.—
I. Rang-Mittelloge die hinteren Reihen		3.60	„	0.40=4.—
I. Rang-Seitenloge die erste Reihe (ausser Loge 1, 2, 3, 4)		4.05	„	0.45=4.50
I. Rang-Seitenloge 1, 2, 3, 4, I. Reihe, 5—15 und 6—16 II. Reihe		3.60	„	0.40=4.—
I. Rang-Seitenloge 1. u. 2., Platz 3 u. 4 I. Rang-Seitenloge 3. u. 4., Platz 3 u. 4 sowie dritte Reihe		3.15	„	0.35=3.50
Parkettloge		3.60	„	0.40=4.—
Parkett		3.60	„	0.40=4.—
II. Rang-Balkon		1.80	„	0.20=2.—
II. Rang-Seitenloge		1.35	„	0.15=1.50
II. Rang-Proseniumsloge		1.35	„	0.15=1.50
Sitzparterre		1.35	„	0.15=1.50
Stehparterre		0.90	„	0.10=1.—
Galerie		0.45	„	0.00=0.50

Textbücher sind an der Kasse und bei den Billetteuren zu haben.
 Umbesetzungen infolge von Erkrankungen behält sich die Direktion vor.
 Während der Hauptpausen wird der eiserne Vorhang heruntergelassen.

Für telephonische Billettvorstellungen (Telephon 7755) wird eine Vormerkungsgebühr von 20 Pfg. erhoben. Der Verkauf der Einlasskarten findet morgens von 10—1 Uhr an der Tageskasse des Stadttheaters statt, mit Ausnahme von Parterre- und Galeriekarten, die an der **Galeriekasse** vormittags von 1—1½ Uhr verkauft werden. Die reservierten Billets müssen am Tage der Vorstellung spätestens mittags 12 Uhr abgeholt sein. Vorausbestellungen von Einlasskarten für die Sonntagnachmittagsvorstellungen und für die volkstümlichen Vorstellungen zu ermäßigten Preisen werden nicht entgegengenommen.

Fahrpläne (ab 10 Uhr abends)

1. Städtische Strassenbahn:

Nach Schluss der Vorstellung stehen Strassenbahn-Extrawagen vor dem Haupteingange des Stadttheaters in der Alleestrasse nach: 1. Grafenberg, 2. Zoologischer Garten, 3. Hauptbahnhof, 4. Unterbilk (Flora) und 5. Derendorf in dieser Reihenfolge bereit. Es wird besonders darauf hingewiesen, dass der nach Derendorf fahrende Extrawagen durch die Alleestrasse, Hofgartenallee, Kaiserstrasse, Nordstrasse und Münsterstrasse fährt.

2. Rheinische Bahngesellschaft (ab Ratingertor):

- a) Lokalverkehr (Oberkassel) alle 10 Minuten bis Abends 1144, dann 1155, 1210, 1220, 1230, 1240, 1250, 105, 115, 130, 200
- b) nach Neuss: 1022, 1032, 1122, 1132, 1222
- c) nach Crefeld: 1022, 1032, 1102, 1122, 1222
- d) nach Uerdingen: 1022, 1122

3. Düsseldorf-Kaiserswerth: 1022, 1110, 1122 (ab Nordstrasse)

4. Staatsbahn (ab Hauptbahnhof):

- a) nach Benrath-Cöln: 1012, 1102, 1112, 102 (alle direkt Cöln), 1122 (ausserdem Sonntags 1222)
- b) nach Duisburg: 1022, 1012, 1102, 1112, 1122, 1202, 1212, 132 (alle direkt Duisburg) 1222 (ausserdem Sonntags 1222, 1122)
- c) nach Neuss: 1022 (direkt Crefeld), 1022, 1122, 1142, (ausserdem 1110, 1220 Sonntags)
- d) nach Vohwinkel-Elberfeld: 1012 (hält nur in Erkrath), 1022, 1142, 1212 (hält nur in Erkrath und Vohwinkel) 144
- e) nach Kettwig-Essen: 1022, 1142
- f) nach Opladen: 1010, 1122
- g) nach Ohligs, Solingen, Remscheid, Lennep: 1122 (ausserdem Sonntags 1212)
- h) nach Ratingen, Speldorf, Mülheim-Ruhr: 1244
- i) nach Gerresheim, Mettmann, Elberfeld-M.: 1122

HOTEL KAISERHOF.

23 Kaiser Wilhelmstr. 2 Min. v. Hauptbhf.
 Feines Familien-Restaurant.
 Künstler-Konzerte.
 Nach dem Theater Soupers von Mk. 1.50.

Pariser Neu-Wäscherei □ **RICH. LANGGUTH DÜSSELDORF**
 für feine Herren- und Damen-Wäsche □ Jahnstrasse 9 □ Telephon 3180

Gebrüder **HARTOCH**
Slingenstr. 20.



Oesterreichischer Lloyd Triest Expressdienst nach
Aegypten vermittelt neuer Luxus-Passagierdampfer von 9000 Tonnen
 Düsseldorf — Cairo via Triest — Alexandrien in 4 Tagen.
 Königsallee 38/40. Passagebureau W. Sehnert Telephon 9557.

Musik-Akademie DÜSSELDORF
 Charlottenstr. 51
 Sprechzeit von 4-5 Uhr.
 Ausbildung in allen Zweigen der Musik (Opern-, Theater- und Orchester-Schule).
 Eintritt jederzeit. Prospekt gratis.
 Städtlich konzessioniert. Dir.: Anton Waldeck.

Grammophon-Spezialhaus
 G. m. b. H.
 Zweigniederlassung Düsseldorf
 Graf Adolfstr. 70 a.
 Vorführung sämtlicher Platten ohne Kaufzwang.
 Kataloge kostenlos.

Combination Düsseldorf Maler
 Direktoren: Landschaftsmaler Georg Schwabe.
 Düsseldorf
 Bismarckstr. 55 — Telephon 8521.
 Durch Zusammenschluss der Maler direkter Verkauf an Private, ohne jeden Zwischenhandel.
 Billigst normierte, streng feste Preise!
 Täglich neue Ausstellungs-Objekte!

Konservatorium u. Musiklehrer-Seminar
 von A. Eccarius-Sieber
 DÜSSELDORF
 Kaiser-Wilhelmstr. 49 (am Hauptbhf.)
 Nur pädagogisch gebildete Lehrkräfte.
 Hervorragende Unterrichtserfolge.
 Einzelunterricht.
 Anmeldungen täglich 12-3 Uhr.
 Eccarius-Sieber.

Freitag, den 22. September 1911, Abonnement 3

Tiefeland

Musikdrama in einem Vorspiel und 2 Aufzügen nach A. Guimera
 von Rudolf Lothar. Musik von Eugen d'Albert

Spielleitung: Robert Leffler. Musikalische Leitung: Julian Schmiedel.

Personen:

- | | |
|---|----------------------|
| Sebastiano, ein reicher Grundbesitzer | Rudolf Gerhart |
| Tommaso, der Aelteste der Gemeinde, 80 jährig | Michael Bohnen |
| Moruccio, Mühlknecht | Richard Hedler |
| Marta | Agnes Wedekind-Klebe |
| Pepa | Elisabeth Bartram |
| Antonia | Clara Hansen |
| Rosalia | Magda Spiegel |
| Nuri | Else Segall |
| Pedro, ein Hirte | Julius Barré |
| Nando, ein Hirte | Egon Reichenbach |
| Der Pfarrer | Hugo Lazak |
| Ein Bauer | Jahn Holknecht |

in Diensten Sebastianos

Das Stück spielt teils auf einer Hochalpe der Pyrenäen, teils im spanischen Tiefland von Catalonien, am Fuße der Pyrenäen.
 Nach dem 1. Aufzuge findet eine längere Pause statt.

Keine Quvertüre.

Kassenöffnung und Einlass 7 Uhr. Anfang 7 1/2 Uhr. Ende ungefähr 10 Uhr.

Textbücher sind an der Kasse und bei den Billetteuren zu haben.
 Umbesetzungen infolge von Erkrankungen behält sich die Direktion vor.

Mittelpreise.

Herz-Stiefel
 Alleinverkauf
 S. Silbermann
 Düsseldorf

ADOLF MATTHAEI
 während des Umbaues
WEHRHAHN 34/36

Flügel Pianos
IBACH
 Schadowstr. 52
 Telephon 1237
 Pianos Harmoniums
 Bei Kauf und Miete
 grösste Auswahl u. weitgehendstes Entgegenkommen.

Neu eröffnet || Anfang 10 Uhr. ||
|| Entree frei. ||
Cabaret Astoria
 || Erstklassige Kunstkräfte. || Berger-Ufer und Blicherstr.-Ecke.

Färberei Th. Schütte
 Annahme-Läden in allen Stadtteilen.

WEIN-RESTAURANT
HOTEL ROYAL
 am Hauptbahnhof.
 Gute französische Küche. :: Best gepflegte Weine.
 Vornehme elegante Räume.

RESTAURANT
HOTEL GERMANIA
 am Hauptbahnhof.
 Erstklassiges Bier- und Wein-Restaurant mit guter Küche. Delikatessen der Saison.
 — Caviar, Austern, Hummer etc. —

Carl von der Wipfel Kohlenhandlung empfiehlt als Spezialität **la. Koks für Zentralheizung.**

Schmiedestrasse 17 * Fernsprecher 1078

Besuchen Sie nach der Vorstellung **Weinrest. Mathieu Dick, Zollstr. 9** Bestgepflegte Weine. Vorzügliche Küche.

HEINR. SCHÜTT, Damenschneider,
Immermannstrasse 4.
an der Oststrasse.

W. Wörmbecke, Düsseldorf
Buch- und Kunsthandlung.
Schadowstrasse 25 Fernsprecher 3364

empfiehlt
Texte für Oper u. Schauspiel.
— Postkarten von Mitgliedern des Stadttheaters. —

KOFFER & TASCHEN
sowie alle anderen
REISE-ARTIKEL UND LEDERWAREN
kauft man am reellsten und billigsten nur im
Spezial-Geschäft E. SCHMITZ
Alleestrasse 35. Telephon 3895.

Gegründet 1911
1836
75 Jubiläum
Alb. Guba Nachf.
Inh.: H. Pflug
Feines Pelzwaren-Haus
Grabenstr. 24-26 — Telephon 3883

Spielplan.

Samstag, 23. Sept. 1911,
abends 7 $\frac{1}{2}$ Uhr, Ab. 4:
Die Welt, in der man sich langweilt.

Sonntag, den 24. September 1911,
vormittags 11 $\frac{1}{2}$ Uhr:
**Musikalischer Vortrag
von Dr. Otto Neitzel:
Der Rosenkavalier.**

Eintrittspreise: 1. Rang, Parkett und Parkettlogen 0.50 Mk., 2. Rang und Parterre 0.30 Mk., Galerie 0.15 Mk.
Alles einschliesslich Billetsteuer.
Der Vorverkauf findet täglich an der Kasse des Stadttheaters statt.

Sonntag, 24. Sept. 1911,
abends 7 Uhr, Ab. 5:
**Cavalleria rusticana.
Der Bajazzo.**

Photogr. Atelier Hammerschlag
Graf Adolfstr. 44 Fernsprecher 2454
Das moderne Bild zu billigem Preis.



empfiehlt
**in Flaschen und Gebinden
Unionbrauerei A.-G.
Düsseldorf Telephon Nr. 277.**

Preise des Flaschenbieres:

Export (Dortmunder Brauart)	15 Pfg.	}	pro Flasche.
Münchener Brauart	14 "		
Tafelbier	13 "		

Restaurant Zinter-Klöske

..... Hunsrückstrasse 16-18

Halte nach Schluss der Vorstellung
meine warme und kalte Küche aufs
beste empfohlen. **Karl Stüer.**

Restaurant „Zum Hofgarten,“ direkt am Theater.

Anfang und Schluss der Vorstellungen und Pausen werden durch Klingelzeichen angezeigt
Während der Pausen warme und kalte Küche aufs beste empfohlen! TELEPHON Nr. 1469.

Restaurant Stuhlmann, Hunsrückstrasse 13.

Nahe dem Stadttheater.

Altbekanntes Bierrestaurant der Altstadt. — Telephon Nr. 199.

Pilsener Urquell, Dortmunder Union, Franziskaner
Leistbräu, München. □ Bekannt vorzügliche Küche.

Tanzunterricht

H. Laaths-Potthoff,

an einzelne Damen u. Herren u. in Kursen zu jeder
Zeit. Arrangements von Tanz-Aufführungen.
Unterricht in der Körperkultur.
Lehrer f. Kunst- u. Gesellschaftstanz, tätig an höh. Schul.
Immermannstrasse 67.

Möbelhaus Ww. Alb. Forst

Kölnerstrasse 50.

Grosse Ausstellung moderner bürgerlicher
Wohnungs-Einrichtungen u. Einzeilmöbel.
— 60 Zimmereinrichtungen stets am Lager.
Franko Lieferung. Unbegrenzte Garantie.

H. BENDER □ Ochsen- und Rinds-Metzgerei

Bergerallee u. Bäckerstrassen-Ecke

Prompte Bedienung

Josef Welke :-: Oststrasse Nr. 131. :-:

Spezial-Geschäft

für Aquarienliebhaberei und Vogelpflege.

Frau H. Conrad-Eltrop □ DÜSSELDORF

Lehrerin der Tanzkunst.

Uhlandstr. 52

Johannes Büsdorff, Düsseldorf

Düsselthalerstrasse 1a · Telephon 4886
Spiegel- u. Gemälde-Rahmen-Fabrik

Spezialität:
Stilgerechte u. mod. Rahmen Pariser u. Brüsseler Vergoldung.
Kunsthandlung Vergolderei, Einrahmungen. Alte Spiegel und Gemälde-
Rahmen werden wie neu hergestellt. · Gegründet 1872.

ALTES KAFFEEHAUS

Besitzer: A. FIRNSTEIN

Andreasstrasse 1 DÜSSELDORF Telephon 3908

Bodega und Weinstuben.

CALLMANN'S

Wild, Geflügel u. Delikatessen
überall gern gegessen.

Beste u. billigste Bezugs-
quelle in Wild u. Geflügel

Carl Callmann

Oststr. 172 Fernspr. 4828.
Geflügel en gros u. detail.

MODES.

ANNY COHRS,

Karlstrasse 6, 1. Etage,
an der Graf Adolfstrasse.
Telephon 9375.

Eleganter Etagensalon.

Ausstattung von Original Pariser und
Wiener Modellen.

Hüte werden zum Umarbeiten
angenommen.

Die echten Biere wie: Pilsener Urquell, Münchner Löwenbräu, Fürstenberg-
bräu (heiß), Dortmunder Aktienbräu (heiß) sind ausser in Flaschen auch in
Glaskannen und Syphons in täglich frischer Füllung
zu beziehen durch:

H. J. Joosten, Flaschenbier-Verlag
General-Vertreter des Gerolsteiner Sprudels und Rheenser Mineralbrunnens
Corneliusstr. 33-41
Fernsprecher 1095

Vino Vermouth.

Pasquale Faccenda, Ital. Weingrosshandlung, gegr. 1873

Probierstüben:
Düsseldorf, Königsallee 12. Köln, Stollwerckhalle 8/10
Hauptbureau: Düsseldorf, Königsallee 12. Telephon 779.

Direkter Import von

Oriental. Teppichen, Vorhängen u. Stickereien

Spezialität:

Gute, antike Exemplare transkaukasischen u. persischen Ursprunges
Unerreichte Auswahl — Billigste Preise — Ansichtssendungen franko gegen franko

————— Persönlicher Einkauf im Orient. —————

PAUL BRAESS ■ DÜSSELDORF

TELEPHON
543 und 8543

KASERNENSTRASSE 27
z. Zt. neue Sendung.

TELEPHON
543 und 8543

Frau Ernst-Huchthausen

Ballettmeisterin und
Tanzlehrerin.



Düsseldorf.
Hüttenstrasse 811.

Hutfabrik Heinr. Müller, Karlstrasse 84

Modernisieren, Reinigen u. Färben sämtlicher Arten Herren- u. Damen-Hüte prompt u. billig.

————— ■ Neueste Formen — Feinste Ausführung. —————

Vino Ver

Oriental.

Gute, antike F
Unerreichte Ausw

PAUL
TELEPHON
543 und 8543

F
Ballettr
Jan

grosshandlung, gegr. 1873
n:
Stollwerckhalle 8/10
Sallee 12. Telefon 779.

rickereien

nen Ursprunges
franko gegen franko

LDORF
TELEPHON
543 und 8543

hausen

Düsseldorf.
Hüttensstrasse 811.

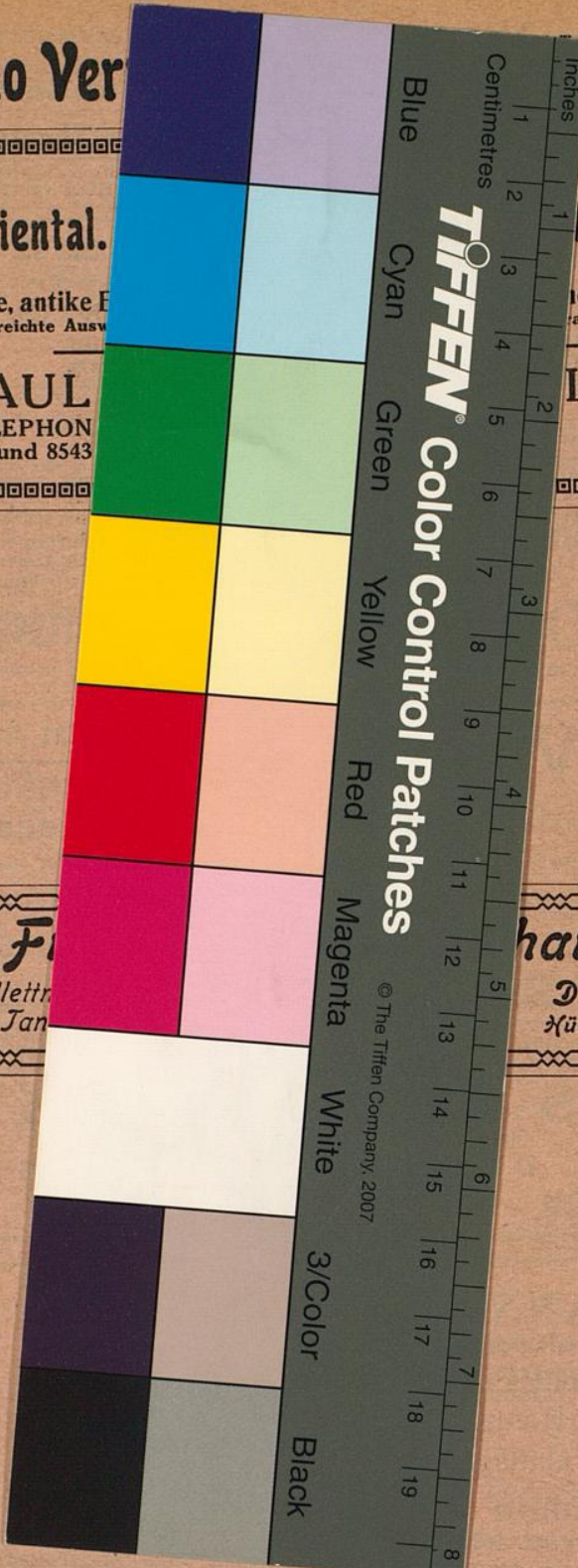

Hutfabrik Heinr. Müller, Karlstrasse 84

Modernisieren, Reinigen u. Färben sämtlicher Arten **Herren- u. Damen-Hüte** prompt u. billig.
▪ Neueste Formen — Feinste Ausführung. ▪