



# Meder's mech. Teppich-Entstaubungswerk

Fernsprecher 2732      Münsterstrasse 71      Fernsprecher 2732  
 Mechanisches und chemisches Reinigen von Teppichen, Portièren, Möbeln etc.  
**Motten-Vertilgung unter Garantie.**

## AUTO-DROSCHKE

Schadowplatz, Zool. Garten      Tag- und      Hauptbahnhof

== 1929 ==      Nacht-Betrieb.      == 8800 ==

**Fremdenpension „Aurora“**      Eigent.: A. Schafberger  
 Friedrichplatz Nr. 6.      I. RANGES.

Feinste Küche.      Elegante Zimmer für jede Zeitdauer.      Abonnements.      Elektrisches Licht.

**PETER PARDUN**      Täglich 3 mal frische Brötchen.

PEMPELFORTERSTRASSE Nr. 94      Bäckerei mit elektrischem Betrieb.  
 am Wehrhahn.      TELEPHON 4737.



Pfeifen-Fabrik von

**M. Schreiber, Hoflieferant, Düsseldorf**

Inhaber: W. MANDLER, Hoflieferant

Communicationsstrasse 2

Gegründet 1878

Feine Wiener Meerschaum- u. Bernsteinwaren.

Spazier-Stöcke in größter Auswahl in Silber,

Elfenbein, Horn u. Naturholz. Feine Lederwaren.

## M. BUCHMANN, DÜSSELDORF

Hohestrasse 51 · Telephon 3164

Spezial-Werkstätte für

**feine Leder-Möbel**

Erstklassige Ausführung. Prima Antik Rindleder.

Unübertroffene Auswahl. Mässige Preise.



Unterricht von d. ersten  
 Elementarbeginn bis  
 zur Konzertreife. Prosp.  
 gratis. Eintritt jederzeit.

Leiter: Konzertmeister  
**H. Zilles.**

Friedrichstrasse 75,  
 staatl. konzessioniertes  
 Konservatorium.

**Musikschule**

das selbsttätige  
**Waschmittel**  
 gibt  
 blendend weisse  
 Wäsche.

# Persil

praktisch, billig,  
 grösste Schonung  
 Unschädlichkeit  
 garantiert.

**Henkel & Co.,**  
 Düsseldorf.

Henkel's Bleich-Soda

# 4433 Webers Eilboten 6141

größtes und leistungsfähigstes Institut.

**N. Kleiman, Tuch- u. Maßgeschäft, Friedrichstr. 101.**  
 Feine Herren- und Damenschneiderei nach Maß.  
 Spezialität: Pelze und Pelzmäntel.

## Preise der Plätze und der Billettsteuer (Kleine Preise).

	Mk.	Mk.	Mk.
Proszeniumsloge . . . . .	6.35	und	0.65=7.—
I. Rang-Balkon die ersten 3 Reihen . . . . .	4.55	„	0.45=5.—
I. Rang-Balkon die hinteren Reihen . . . . .	3.60	„	0.40=4.—
I. Rang-Mittelloge die ersten 2 Reihen . . . . .	3.60	„	0.40=4.—
I. Rang-Mittelloge die hinteren Reihen . . . . .	3.15	„	0.35=3.50
I. Rang-Seitenloge die erste Reihe (ausser Loge 1, 2, 3, 4) . . . . .	3.15	„	0.35=3.50
I. Rang-Seitenloge 1, 2, 3, 4, I. Reihe, 5—15 und 6—16 II. Reihe . . . . .	2.70	„	0.30=3.—
I. Rang-Seitenloge I. u. 2., Platz 3 u. 4 I. Rang-Seitenloge 3. u. 4., Platz 3 u. 4 sowie dritte Reihe . . . . .	2.25	„	0.25=2.50
Parkettloge . . . . .	2.70	„	0.30=3.—
Parkett . . . . .	3.15	„	0.35=3.50
II. Rang-Balkon . . . . .	1.35	„	0.15=1.50
II. Rang-Seitenloge . . . . .	0.90	„	0.10=1.—
II. Rang-Proszeniumsloge . . . . .	0.90	„	0.10=1.—
Sitzparterre . . . . .	1.10	„	0.15=1.25
Stehparterre . . . . .	0.65	„	0.10=0.75
Galerie . . . . .	0.45	„	0.05=0.50

Textbücher sind an der Kasse und bei den Billetteuren zu haben.  
 Umbesetzungen infolge von Erkrankungen behält sich die Direktion vor.  
 Während der Hauptpausen wird der eiserne Vorhang heruntergelassen.

Für telephonische Billettvorstellungen (Telephon 7755) wird eine Vormerkungs-  
 gebühr von 20 Pfg. erhoben. Der Verkauf der Einlasskarten findet morgens von  
 10—1 Uhr an der Tageskasse des Stadttheaters statt, mit Ausnahme von Parterre-  
 und Galeriekarten, die an der **Galeriekasse vormittags von 1—1½ Uhr** verkauft werden.  
 Die reservierten Billetts müssen am Tage der Vorstellung spätestens mittags 12 Uhr  
 abgeholt sein. Vorausbestellungen von Einlasskarten für die Sonntagnachmittags-  
 Vorstellungen und für die volkstümlichen Vorstellungen zu ermäßigten Preisen  
 werden nicht entgegengenommen.

## Fahrpläne (ab 10 Uhr abends)

### 1. Städtische Strassenbahn:

Nach Schluss der Vorstellung stehen Strassenbahn-Extrawagen vor dem  
 Haupteingange des Stadttheaters in der Alleestrasse nach: 1. Grafenberg,  
 2. Zoologischer Garten, 3. Hauptbahnhof, 4. Unterbilk (Flora) und 5. Derendorf  
 in dieser Reihenfolge hereit. Es wird besonders darauf hingewiesen, dass  
 der nach Derendorf fahrende Extrawagen durch die Alleestrasse, Hofgarten-  
 allee, Kaiserstrasse, Nordstrasse und Münsterstrasse fährt.

### 2. Rheinische Bahngesellschaft (ab Ratingertor):

- a) Lokalverkehr (Oberkassel) alle 10 Minuten bis Abends 1144, dann 1154  
 1210, 1220 1230, 1240, 1250, 102, 113, 130 200
- b) nach Neuss: 1022, 1032, 1122, 1132, 1222
- c) nach Crefeld: 1025, 1035, 1105, 1114, 1220
- d) nach Uerdingen: 1033, 1134

### 3. Düsseldorf-Kaiserswerth: 1030, 1110 1130 (ab Nordstrasse)

### 4. Staatsbahn (ab Hauptbahnhof):

- a) nach Benrath-Cöln: 1012 1124 1113 122 (alle direkt Cöln), 1124 (ausserdem Sonntags 1224)
- b) nach Duisburg: 1002, 1012, 1102, 1111, 1132, 1202, 1211, 132 (alle direkt Duisburg) 1232 (ausserdem Sonntags 1022, 1122)
- c) nach Neuss: 1021 (direkt Crefeld), 1032, 1122, 1142, (ausserdem 1110 1230 Sonntags)
- d) nach Vohwinkel-Elberfeld: 1014 (hält nur in Erkrath), 1032, 1141, 1211 (hält nur in Erkrath und Vohwinkel) 144
- e) nach Kettwig-Essen: 1022, 1141
- f) nach Opladen: 1010 1122
- g) nach Ohligs, Solingen, Remscheid, Lennep: 1122 (ausserdem Sonntags 1213)
- h) nach Ratingen, Speldorf, Mülheim-Ruhr: 1244
- i) nach Gerresheim, Mettmann, Elberfeld-M.: 1124

## HOTEL KAISERHOF.

23 Kaiser Wilhelmstr. 2 Min. v. Hauptbhf.  
 Feines Familien-Restaurant,  
 Künstler-Konzerte.  
 Nach dem Theater Soupers von Mk. 1.50.

Pariser Neu-Wäscherei — **RICH. LANGGUTH DÜSSELDORF**  
für feine Herren- und Damen-Wäsche Jahnsstrasse 9 □ Telefon 3180

Gebrüder **HARTOCH**  
Hingestr. 20.



**Oesterreichischer Lloyd Triest** Expressdienst nach  
**Aegypten** vermittelt neuer Luxus-Passagierdampfer von 4000 Tonnen  
Düsseldorf — Cairo via Triest — Alexandrien in 4 Tagen.  
Königsallee 38/40. Passagebureau **W. Sehnert** Telefon 9557.

Ausbildung in allen Zweigen der Musik (Opern-, Theater- und Orchester-Schule) Prospekt gratis. Eintritt jederzeit.

DÜSSELDORF Charlottenstr. 51 Sprechzeit von 4-5 Uhr.

**Musik-Akademie** Staatlich konzertiert. Dir.: Anton Waldeck.



**Grammophon-Spezialhaus**  
G. m. b. H.

Zweigniederlassung Düsseldorf  
Graf Adolfstr. 70 a.

Vorführung sämtlicher Platten ohne  
Kaufzwang.  
Kataloge kostenlos.



**Combination  
Düsseldorfer Maler**

Direktion: Landschaftsmaler Georg Schwabe.

Düsseldorf  
Bismarckstr. 55 — Telefon 8521.

Durch Zusammenschluss der Maler  
direkter Verkauf an Private, ohne  
jeden Zwischenhandel.

Billigst normierte, streng feste Preise!  
Täglich neue Ausstellungs-Objekte!

**Konservatorium  
u. Musiklehrer-Seminar**  
von A. Eccarius-Sieber  
DÜSSELDORF  
Kaiser Wilhelmstr. 49 (am Hauptbbf.)

Nur pädagogisch gebildete Lehrkräfte.  
Hervorragende Unterrichtserfolge.  
Einzelunterricht.  
Anmeldungen täglich 12-3 Uhr.

Eccarius-Sieber.

Neu eröffnet || Anfang 10 Uhr. ||  
|| Entree frei. ||  
**Cabaret Astoria**

|| Erstklassige Kunstkräfte. ||  
|| Berger-Ufer und Bäckerstr.-Ecke. ||

**Färberei Th. Schütte**  
Annahme-Läden in allen Stadtteilen.

WEIN-RESTAURANT  
**HOTEL ROYAL**  
am Hauptbahnhof.  
Gute französische Küche. || Best gepflegte Weine.  
Vornehme elegante Räume.

RESTAURANT  
**HOTEL GERMANIA**  
am Hauptbahnhof.  
Erstklassiges Bier- und Wein-Restaurant  
mit guter Küche. Delikatessen der Saison.  
— Caviar, Austern, Hummer etc. —

Donnerstag, den 21. September 1911, Abonnement 2  
Zum ersten Male:

# Eine Ehe

Drama in 3 Akten von Karl M. Jacoby. Spielleitung: Belá Duschak.

**Personen:**

Maczarski, Gutsbesitzer	Heinrich Gärtner
Frau Maczarski	Else Kittner
Georg, ihr Sohn, Chemiker, Leiter der Zuckerfabrik seines Vaters	Willy Benger
Sabine	Franziska Wendt
Sophie } ihre Töchter	Gisela Hawelka
Paula }	Lina Anthes
Alexander Koc, Sabines Mann, Gutsbesitzer	Robert Scholz
Wladislaw Moulis, Sophiens Mann, Gutsbesitzer	Hellmuth Pfund
Pastor Krajewski	Robert Nonnenbruch
Dr. Johannes von Prutt	Franz Scharwenka
Baron Wistinghausen, Gendarmerie-Chef	Fritz Hellmuth
Das Dienstmädchen Ludwika	Frida Hock

Ort der Handlung: Moulis' Gut in der Nähe eines Garnisonstädtchens der  
Provinz Posen, nahe der russischen Grenze.

Nach dem 2. Akt findet eine längere Pause statt.

Kassenöffnung und Einlass 7 Uhr. Anfang 7 1/2 Uhr. Ende ungefähr 10 Uhr.

Textbücher sind an der Kasse und bei den Billetteuren zu haben.

Umbesetzungen infolge von Erkrankungen behält sich die Direktion vor.

==== **Kleine Preise.** ====



**ADOLF  
MATTHAEI**  
während des Umbaus  
**WEHRHAHN 34/36**

**Flügel Pianos  
IBACH**  
Schadowstr. 52  
Telephon 1237  
Planolas Harmoniums  
Bei Kauf und Miete  
größte Auswahl u. weitgehendstes  
Entgegenkommen.

Besuchen Sie nach der Vorstellung **Weinrest. Mathieu Dick, Zollstr. 9** Vorzügliche Küche. Bestgepflegte Weine.

**Carl von der Wipfel** — **Bohlenhandlung** empfiehlt als Spezialität **la. Koks für Zentralheizung.**  
Schmiedestrasse 17 \* Fernsprecher 1078

# HEINR. SCHÜTT, Damenschneider,

Immermannstrasse 4.  
an der Oststrasse.

Alb. Guba Nachf.  
Inh.: H. Pflug

Gegründet  
1836

**Feines Pelzwaren-Haus**

1911  
**75**  
Jubiläum

G r a b e n s t r . 2 4 - 2 6 — T e l e p h o n 3 8 8 3



empfeht  
in Flaschen und Gebinden  
**Unionbrauerei A.-G.**  
Düsseldorf      Telephon Nr. 277.  
**Preise des Flaschenbieres:**

Export (Dortmunder Brauart)	15 Pfg.	}      pra Flasche.
Münchener Brauart	14    "	
Tafelbier	13    "	

W. Wörmbecke, Düsseldorf  
Buch- und Kunsthandlung.  
Schadowstrasse 25      Fernsprecher 3364

empfeht  
**Texte für Oper u. Schauspiel.**  
— Postkarten von Mitgliedern des Stadttheaters. —

## KOFFER 8 TASCHEN

sowie alle anderen

## REISE-ARTIKEL UND LEDERWAREN

kauft man am reellsten und billigsten nur im

## Spezial-Geschäft E. SCHMITZ

Alleestrasse 35.

Telephon 3895.

## Spielplan.

Freitag, 22. Sept. 1911,  
abends 7½ Uhr, Ab. 3:  
**Tiefland.**

Samstag, 23. Sept. 1911,  
abends 7½ Uhr, Ab. 4:  
**Die Welt, in der man sich  
langweilt.**

Sonntag, 24. Sept. 1911,  
abends 7 Uhr, Ab. 5:  
**Cavalleria rusticana.  
Der Bajazzo.**

Photogr. Atelier **Hammerschlag**  
Graf Adolfsstr. 44      Fernsprecher 2454  
**Das moderne Bild zu billigem Preis.**

## Restaurant Zinter-Klöske

..... Hunsrückstrasse 16-18 .....

Halte nach Schluss der Vorstellung  
meine warme und kalte Küche aufs  
beste empfohlen. **Karl Stüer.**

## Restaurant „Zum Hofgarten,“ direkt am Theater.

Anfang und Schluss der Vorstellungen und Pausen werden durch Klingelzeichen angezeigt.  
Während der Pausen warme und kalte Küche aufs beste empfohlen! TELEPHON Nr. 1469.

## Restaurant Stuhlmann, Hunsrückstrasse 13.

Nähe dem Stadttheater.

Altbekanntes Bierrestaurant der Altstadt. — Telephon Nr. 199.  
Pilsener Urquell, Dortmunder Union, Franziskaner  
Leistbräu, München. □ Bekannt vorzügliche Küche.

## Tanzunterricht

H. Laaths-Potthoff,

an einzelne Damen u. Herren u. in Kursen zu jeder  
Zeit. Arrangements von Tanz-Aufführungen.  
Unterricht in der Körperkultur.  
Lehrer f. Kunst- u. Gesellschaftstanz, tätig an höh. Schul.  
Immermannstrasse 67.

## Möbelhaus Ww. Alb. Forst

Kölnerstrasse 50.

Grosse Ausstellung moderner bürgerlicher  
Wohnungs-Einrichtungen u. Einzeilmöbel.  
— 60 Zimmereinrichtungen stets am Lager.  
Franko Lieferung. .... Unbegrenzte Garantie.

## H. BENDER, Ochsen- und Rinds-Metzgerei

Bergerallee u. Bäckerstrassen-Ecke

Prompte Bedienung

## Josef Welke

:-: Oststrasse Nr. 131. :-:

Spezial-Geschäft:  
für Aquarienliebhaberei und Vogelpflege.

## Frau H. Conrad-Eltrop

Lehrerin der Tanzkunst.

DÜSSELDORF

Uhlandstr. 52

## Johannes Büsdorff, Düsseldorf

Düsselthalerstrasse 1a · Telephon 4886  
Spiegel- u. Gemälde-Rahmen-Fabrik

Spezialität:  
Stilgerechte u. mod. Rahmen Pariser u. Brüsseler Vergoldung.  
Kunsthandlung Vergolderei, Einrahmungen. Alte Spiegel und Gemälde-  
Rahmen werden wie neu hergestellt. · Begründet 1872.

## ALTES KAFFEEHAUS

Besitzer: A. FIRNSTEIN

Andreasstrasse 1 DÜSSELDORF Telephon 3908

Bodega und Weinstuben.

## CALLMANN'S

Wild, Geflügel u. Delikatessen  
überall gern gegessen.

Beste u. billigste Bezugs-  
quelle in Wild u. Geflügel

Carl Callmann

Oststr. 172 Fernspr. 4828.  
Geflügel en gros u. detail.

## MODES.

ANNY COHRS,

Karlstrasse 6, 1. Etage,  
an der Graf Adolphstrasse.  
Telephon 9375.

Eleganter Etagensalon.

Ausstattung von Original Pariser und  
Wiener Modellen.

Hüte werden zum Umarbeiten  
angenommen.

Die echten Biere wie: Pilsener Urquell, Münchner Löwenbräu, Ffirstenberg-  
bräu (hell), Dortmunder Aktienbräu (hell) sind ausser in Flaschen auch in  
Glaskannen und Syphons in täglich frischer Füllung  
zu beziehen durch:

**H. J. Joosten, Flaschenbier-Verlag** Corneliussstr. 35-41  
General-Vertreter des Gerolsteiner Sprudels und Rheenser Mineralbrunnens  
Fernsprecher 1055



Vino Vermo

le Essende Ital. Weinverhandlung, gegr. 1873

lwerckhalle 8/10.  
12. Telephon 779.

**Oriental. Jap**

Gute, antike Exemp  
Unerreichte Auswahl

**PAUL BR**

TELEPHON  
543 und 8543

**ereien**

rsprunges  
gegen franko

**DORF**

ELEPHON  
43 und 8543

**Frau**

Ballettmeisterin  
Tanzlehrerin

**sen**

seldorf.  
nstrasse 811.

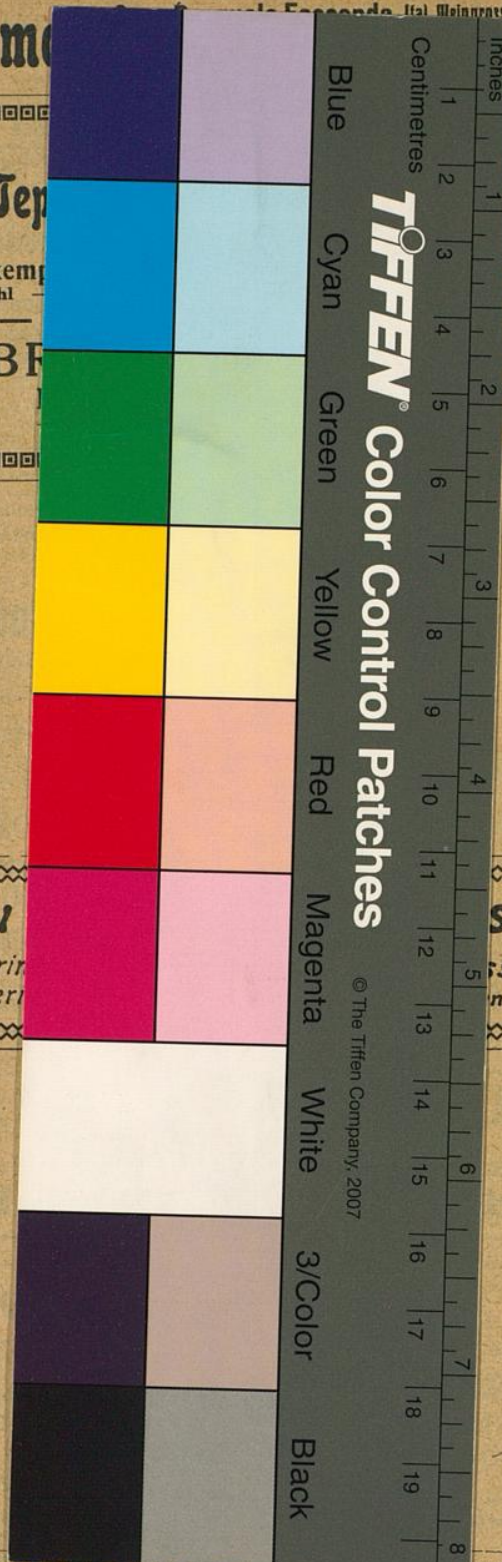

**TIFFEN** Color Control Patches

© The Tiffen Company, 2007

**Hutfabrik Heinr. Müller, Carlstrasse 84**

Modernisieren, Reinigen u. Färben sämtlicher Arten **Herren- u. Damen-Hüte** prompt u. billig.

▪ Neueste Formen — Feinste Ausführung. ▪