



Schadowstr. 21

Chasalla



Fertig nach Maß, hygienisch richtig, elegant.

72/5

Dampf-Wasch-Anstalt „Edelweiss“

Grosswäscherei

Inhaber: HEINR. SCHMORLEITZ.

Dorotheenstrasse 96. Telefon 1455.

Reinigung von Haushalts-, Stärke-, Hotel- und Restaurations-Wäsche.
Gardinen. Chlorfreie Behandlung. Grosse Rasenbleiche.

Nasswäsche trocken gewogen Pfund 8 Pfg.
Lieferzeit 2-3 Tage.

Ferd. Richter

— Kaiserstrasse 30 —

GESCHÄFTSBÜCHER-FABRIK
BUCHDRUCKEREI

Geschäftsbücher und Drucksachen

— aller Art —

in sauberster Ausführung

Sämtliche Schulartikel.

Friedr. Eckert

Karlplatz 3

Zoologische Handlung

Sing- und Ziervögel jeder Art

Fische und Reptilien

Käfige und Aquarien

Sämereien und Futterartikel.



Reinh. Biehl, Kurzestrasse 18.

FABRIK UND LAGER

moderner Rohrmöbel sowie Kranken-Klosetts und Ruhesessel,
Kinderwagen, Puppenwaren Kindermöbel usw., Korbwaren
aller Art. Reparaturen gut und billig.

Stadttheater-Friseur

Kleverstr.
Nr. 52.

Rud. Wolfertz

Empfehle
mich bei

Theaterraufführungen
und in sämtlichen Haararbeiten.

HEINRICH SCHÄFER

Nähe
Humboldtstr.

Grafenberger Allee Nr. 115

Telephon
Nr. 1579.



Luxus-Fuhrgeschäft

und

Möbeltransport.

Empfiehlt zu allen Gelegenheiten, wie Visiten, Hochzeiten, Kind-
taufen, Begräbnissen etc. bei pünktlicher und sauberer Bedienung.

Spezialität: Hochelegante Braut- und Visitenwagen.

„Im goldenen Hahn“

Bolkerstr. 37

Bolkerstr. 37

Nach dem Theater bestens
empfohlen: Prima Küche zu
billigen Preisen.

ANT. NELLEN.

Meder's mech. Teppich-Entstaubungswerk
 Fernsprecher 2732 Münsterstrasse 71 Fernsprecher 2732
 Mechanisches und chemisches Reinigen von Teppichen, Portièren, Möbeln etc.
 Motten-Vertilgung unter Garantie.

AUTO-DROSCHKE

Schadowplatz, Zool. Garten Tag- und Hauptbahnhof
1929 Nacht-Betrieb. **8800**

Fremdenpension 'Aurora' Eigent.: A. Schafberger
 Friedrichplatz Nr. 6

I. RANGES.
 Feinste Küche. Elegante Zimmer für jede Zeitdauer. Abonnements. Elektrisches Licht.

PETER PARDUN Täglich 3 mal frische Brötchen.
 PEMPELFORTERSTRASSE Nr. 94 Bäckerei mit elektrischem Betrieb.
 am Wehrhahn. TELEPHON 4737.

Unterricht von d. ersten
 Elementarbeginn bis
 zur Konzertreife, Prosp.
 gratis. Eintritt jederzeit.

Leiter: Konzertmeister
H. Zilles.

Friedrichstrasse 75,
 staatl. konzessioniertes
 Konservatorium.

Musikschule

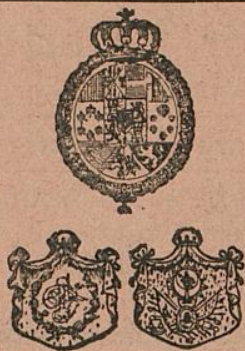

Pfeifen-Fabrik von
M. Schreiber, Hoflieferant, Düsseldorf

Inhaber: W. MANDLER, Hoflieferant
 Communicationsstrasse 2
 Gegründet 1878

Feine Wiener Meerschaum- u. Bernsteinwaren.
 Spazier-Stöcke in größter Auswahl in Silber,
 Elfenbein, Horn u. Naturholz. Feine Lederwaren.

M. BUCHMANN, DÜSSELDORF

Hohestrasse 51 · Telephon 3164



Spezial-Werkstätte für
feine Leder-Möbel
 Erstklassige Ausführung. Prima Antik Rindleder.

Unübertroffene Auswahl. Mässige Preise.

Persil

das selbsttätige

Waschmittel

gibt blendend weisse Wäsche, ist
 garantiert unschädlich und billigst
 im Gebrauch.

Henkel & Co., Düsseldorf,

Henkel's Bleich-Soda

4433 Webers Eilboten 6141

größtes und leistungsfähigstes Institut.

N. Kleiman, Tuch- u. Malgeschäff, Friedrichstr. 101.
 Feine Herren- und Damenschneiderei nach Maß. Spezialität: Pelze und Pelzmäntel.

HOTEL KAISERHOF.

23 Kaiser Wilhelmstr. 2 Min. v. Haupt
 Feines Familien-Restaurant.
 Kunster-Konzerte.
 Nach dem Theater Soupers von Mk. 1.50.

Preise der Plätze und der Billettsteuer (Mittelpreise).

	Mk.	Mk.	Mk.
Proszeniumsloge	7.25	und	0.75=8.—
I. Rang-Balkon die ersten 3 Reihen	5.45	„	0.55=6.—
I. Rang-Balkon die hinteren Reihen	4.55	„	0.45=5.—
I. Rang-Mittelloge die ersten 2 Reihen	4.50	„	0.50=5.—
I. Rang-Seitenloge die erste Reihe (ausser Loge 1, 2, 3, 4)	3.60	„	0.40=4.—
I. Rang-Seitenloge 1, 2, 3, 4, I. Reihe, 5—15 und 6 16 II. Reihe	4.05	„	0.45=4.50
I. Rang-Seitenloge 1. u. 2., Platz 3 u. 4 I. Rang-Seitenloge 3. u. 4., Platz 3 u. 4 sowie dritte Reihe	3.60	„	0.40=4.—
Parkettloge	3.15	„	0.35=3.50
Parkett	3.15	„	0.35=3.50
II. Rang-Balkon	3.60	„	0.40=4.—
II. Rang-Seitenloge	1.80	„	0.20=2.—
II. Rang-Seitenloge	1.35	„	0.15=1.50
II. Rang-Proszeniumsloge	1.35	„	0.15=1.50
Sitzparterre	1.35	„	0.15=1.50
Stehparterre	0.90	„	0.10=1.—
Galerie	0.45	„	0.05=0.50

Textbücher sind an der Kasse und bei den Billetteuren zu haben.
 Umbesetzungen infolge von Erkrankungen behält sich die Direktion vor.
 Während der Hauptpausen wird der eiserne Vorhang heruntergelassen.

Für telephonische Billettvorstellungen (Telephon 7755) wird eine Vormerkungs-
 gebüh von 20 Pfg. erhoben. Der Verkauf der Einlasskarten findet morgens von
 10—1 Uhr an der Tageskasse des Stadttheaters statt, mit Ausnahme von Parterre-
 und Galeriekarten, die an der Galeriekasse vormittags von 1—1½ Uhr verkauft werden.
 Die reservierten Billets müssen am Tage der Vorstellung spätestens mittags 12 Uhr
 abgeholt sein. Vorausbestellungen von Einlasskarten für die Sonntagnachmittags-
 Vorstellungen und für die volkstümlichen Vorstellungen zu ermässigten Preisen
 werden nicht entgegengenommen.

Fahrpläne (ab 10 Uhr abends)

1. Städtische Strassenbahn:

Nach Schluss der Vorstellung stehen Strassenbahn-Extrawagen vor dem
 Haupteingange des Stadttheaters in der Alleestrasse nach: 1. Grafenberg,
 2. Zoologischer Garten, 3. Hauptbahnhof, 4. Unterbilik (Flora) und 5. Derendorf
 in dieser Reihenfolge herbei. Es wird besonders darauf hingewiesen, dass
 der nach Derendorf fahrende Extrawagen durch die Alleestrasse, Hofgarten-
 allee, Kaisersrasse, Nordstrasse und Münsterstrasse fährt.

2. Rheinische Bahngesellschaft (ab Ratingertor):

- a) Lokalverkehr (Oberkassel) alle 10 Minuten bis Abends 1144, dann 1152
 1210 1220 1230, 1240, 1250, 105, 112, 110 200
- b) nach Neuss: 1022, 1032, 1122, 1132, 1222
- c) nach Crefeld: 1022, 1032, 1102, 1124, 1220
- d) nach Uerdingen: 1022, 1124

3. Düsseldorf-Kaiserswerth: 1030, 1110 1120 (ab Nordstrasse)

4. Staatsbahn (ab Hauptbahnhof):

- a) nach Benrath Cöln: 1012 1024 1112 106 (alle direkt Cöln), 1124 (ausserdem Sonntags 1224)
- b) nach Duisburg: 1002, 1012, 1102, 1112, 1132, 1202 1212, 132 (alle direkt Duisburg) 1232 (ausserdem Sonntags 1222, 1122)
- c) nach Neuss: 1022 (direkt Crefeld.), 1032, 1122, 1142, (ausserdem 1110 1230 Sonntags)
- d) nach Vohwinkel-Elberfeld: 1014 (hält nur in Erkrath), 1032, 1141, 1211 (hält nur in Erkrath und Vohwinkel) 144
- e) nach Kettwig-Essen: 1012, 1141
- f) nach Opladen: 1012 1122
- g) nach Ohligs, Solingen, Remscheid, Lennep: 1122 (ausserdem Sonntags 1212)
- h) nach Ratingen, Speldorf, Mülheim-Ruhr: 1241
- i) nach Gerresheim, Mettmann, Elberfeld-M.: 1124

Gebrüder **HARTOCH**
Flingestr. 20.



Oesterreichischer Lloyd Triest Regelmässiger Passagierdienst von Triest nach Venedig - Dalmatien - Korfu - Griechenland - Türkei - Aegypten. Auskunft und Platzbelegung bei: Königsallee 38/40. Passagebureau W. Sehnert Telephon 9557.

Besuchen Sie nach der Vorstellung **Weinrest. Mathieu Dick, Zollstr. 9** **Bestgepflegte Weine. Vorzügliche Küche.**

Ausbildung in allen Zweigen der Musik (Opern-, Theater- und Orchester-Schule) Prospekt gratis. Eintritt jederzeit.

DÜSSELDORF Charlottenstr. 51 Sprechzeit von 4-6 Uhr.

Musik-Akademie Staatlich konzertiert. Dir.: Anton Waldeck.

Grammophon-Spezialhaus
G. m. b. H.
Zweigniederlassung Düsseldorf Graf Adolfstr. 70 a.
Vorführung sämtlicher Platten ohne Kaufzwang. Kataloge kostenlos.

Combination Düsseldorf Maler
Direktion: Landschaftsmaler Georg Schwabe. Düsseldorf Bismarckstr. 55 - Telephon 4349.
Durch Zusammenschluss der Maler direkter Verkauf an Private, ohne jeden Zwischenhandel.
Billigst normierte, streng feste Preise! Täglich neue Ausstellungs-Objekte!

Konservatorium u. Musiklehrer-Seminar
von A. Eccarius-Sieber
DÜSSELDORF
Kaiser Wilhelmstr. 49 (am Hauptbbf.)
Nur pädagogisch gebildete Lehrkräfte. Hervorragende Unterrichtserfolge. Einzelunterricht. Anmeldungen täglich 12-3 Uhr.
Eccarius-Sieber.

Neu eröffnet Anfang 10 Uhr. Entree frei.
Cabaret Astoria
 Erstklassige Kunstkräfte. Berger-Ufer und Bäckerstr.-Ecke.

Dienstag, den 12. September 1911, Abonnement 2
Das Musikantenmädel
Operette in 3 Akten von Bernhard Buchbinder. Musik von Georg Jarno
Spielleitung: Robert Leffler. Musikalische Leitung: Walter Schwarz.

Personen:

Fürst Esterhazy	Ernst Bedau	Komtesse Palfing	Käthe Zobus
Fürstin Esterhazy, dessen Gemahlin	Marie Sieg	Komtesse Schwarzenthal	Lieschen Seipel
Prinz Esterhazy, beider Sohn	Else Segall	Baroness Ladon	Margar. Schneider
Joseph Haydn, Kapellmeister beim Fürsten	Ernst Herz	Komtesse Debling	Clara Seipel
Karl Haydn, Lehrer, sein Neffe	Julius Barré	Baroness Heim	Mizzi Reingruber
Elena Montebelli, Tänzerin	Elisabeth Bartram	Baroness Hellau	Anna Dobski
Brigitta, die Grossbäuerin	Margar. Wagner	Komtesse Siebenthal	Maria Königs
Resel, die Kuhmagd	Hermine Fröhlich	Baroness Beumann	Emma Prothmann
Peter, Musikant und Diener des Fürsten	Förster Eugen Albert	Graf Steinberg	Soph. Biedenbach
Salomon, der Hausierer	Arthur Schetter	Graf Zuckarberg	Lina Reibold
Einfranzösischer Hauptmann	Paul Lenoir	Graf Heiden	Lydia Tucek
Ein Korporal	Jahn Hofknecht	Graf Schudorf	Gertrud Eckert
Kathi, Bauernmädchen	Clara Hansen	Baron Korff	Franziska Grund
		Baron Liedorff	Emma Kath
		Baron Steffen	Erna Abendroth

Kavaliere, Damen, kaiserliche Pagen, Soldaten, Bauern, Bäuerinnen und Bauernkinder.
Der erste Akt spielt in dem österreichischen Dorfe Rohrau, der zweite in dem ungarischen Städtchen Eisenstadt im Schlosse des Fürsten; der dritte in der Wohnung Haydn's in Eisenstadt. Das Ganze gegen Ende des achtzehnten Jahrhunderts.
Nach dem ersten Akte findet eine längere Pause statt.
Textbücher sind an der Kasse und bei den Billetteuren zu haben.
Kassenöffnung und Einlass 7 Uhr. Anfang 7 1/2 Uhr. Ende ungetähr 10 1/4 Uhr.
Umbesetzungen infolge von Erkrankungen behält sich die Direktion vor.

Mittelpreise.

Färberei Th. Schütte
Annahme-Läden in allen Stadtteilen.

WEIN-RESTAURANT HOTEL ROYAL
am Hauptbahnhof.
Gute französische Küche. Best gepflegte Weine.
Vornehme elegante Räume.

RESTAURANT HOTEL GERMANIA
am Hauptbahnhof.
Erstklassiges Bier- und Wein-Restaurant mit guter Küche. Delikatessen der Saison.
Caviar, Austern, Hummer etc.

Carl von der Wipfel **Bohlenhandlung** empfiehlt als Spezialität **la. Koks** für Zentralheizung.
Schmiedestrasse 17 * Fernsprecher 1078

HEINR. SCHÜTT, Damenschneider,

Immermannstrasse 4.
an der Oststrasse.

Alb. Guba Nachf.

Inh.: H. Pflug

1836

Gegründet

1911

75
Jubiläum

Pelzwaren-Haus
□
Feines Pelzwaren-Haus

Grabenstr. 24-26 — Telefon 3883



empfiehlt
in Flaschen und Gebinden
Unionbrauerei A.-G
Düsseldorf Telefon Nr. 277.
Preise des Flaschenbieres:

Export (Dortmunder Brauart)	15 Pfg.	} pro Flasche.
Münchener Brauart	14 "	
Tafelbier	13 "	

W. Wörmbecke, Düsseldorf
Buch- und Kunsthandlung.
Schadowstrasse 25 Fernsprecher 3364.

empfiehlt
Texte für Oper u. Schauspiel.
— Postkarten von Mitgliedern des Stadttheaters. —

KOFFER & TASCHEN

sowie alle anderen

REISE-ARTIKEL UND LEDERWAREN

kauft man am reellsten und billigsten nur im

Spezial-Geschäft E. SCHMITZ

Alleestrasse 35.

Telephon 3895.

Spielplan.

Mittwoch, 13. Sept. 1911,
abends 7 $\frac{1}{2}$ Uhr, Ab. 3:

Mignon.

Donnerstag, 14. Sept. 1911,
abends 7 $\frac{1}{2}$ Uhr, Ab. 4:

Mein erlauchter Ahnherr.

Freitag, 15. Sept. 1911,
abends 7 $\frac{1}{2}$ Uhr, Ab. 5:

Der Troubadour.

Samstag, 16. Sept. 1911,
abends 7 $\frac{1}{2}$ Uhr, Ab. 6:

Die Welt, in der man sich
langweilt.

Sonntag, 17. Sept. 1911,
abends 7 $\frac{1}{2}$ Uhr, Auss. Ab.

Quo vadis?

Photogr. Atelier **Hammerschlag**

Graf Adolfstr. 44

Fernsprecher 2454

Das moderne Bild zu billigem Preis.

Restaurant Zinzer-Klöske

..... Hunsrückstrasse 16-18

Halte nach Schluss der Vorstellung
meine warme und kalte Küche aufs
beste empfohlen. **Karl Stüer.**

Restaurant „Zum Hofgarten,“ direkt am Theater.

Anfang und Schluss der Vorstellungen und Pausen werden durch Klingelzeichen angezeigt.
Während der Pausen warme und kalte Küche aufs beste empfohlen! TELEPHON Nr. 1469.

Restaurant Stuhlmann, Hunsrückstrasse 13.

Nah dem Stadttheater.

Altbekanntes Bierrestaurant der Altstadt. — Telephon Nr. 199.

Pilsener Urquell, Dortmunder Union, Franziskaner
Leistbräu, München. □ Bekannt vorzügliche Küche.

Tanzunterricht

H. Laaths-Potthoff, Lehrer

an einzelne Damen u. Herren u. in Kursen zu jeder
Zeit. Arrangements von Tanz-Aufführungen.
Unterricht in der Körperkultur.
Immermannstrasse 67.

Möbelhaus Ww. Alb. Forst

Kölnerstrasse 50.

Grosse Ausstellung moderner bürgerlicher
Wohnungs-Einrichtungen u. Einzeilmöbel.
— 60 Zimmereinrichtungen stets am Lager. —
Franko Lieferung. Unbegrenzte Garantie.

H. BENDER, Ochsen- und Rinds-Metzgerei

Bergerallee u. Bäckerstrassen-Ecke

Prompte Bedienung

Josef Welke

:-: Oststrasse Nr. 131. :-:

Spezial-Geschäft

für Aquarienliebhaberei und Vogelpflege.

Frau H. Conrad-Eltrop

Lehrerin der Tanzkunst.

DÜSSELDORF

Uhlandstr. 52

Johannes Büsdorff, Düsseldorf

Düsselthalerstrasse 1a Telephone 4886
Spiegel- u. Gemälde-Rahmen-Fabrik

Spezialität:

Stilgerechte u. mod. Rahmen Pariser u. Brüsseler Vergoldung.
Kunsthandlung Vergolderet. Einrahmungen. Alte Spiegel und Gemälde-
Rahmen werden wie neu hergestellt. Gegründet 1872.

ALTES KAFFEEHAUS

Besitzer: A. FIRNSTEIN

Andreasstrasse 1 DÜSSELDORF Telephone 3908

Bodega und Weinstuben.

CALLMANN'S

Wild, Geflügel u. Delikatessen
überall gern gegessen.

Beste u. billigste Bezugs-
quelle in Wild u. Geflügel

Carl Callmann

Oststr. 172 Fernspr. 4828.
Geflügel en gros u. detail.

Die echten Biere wie: Pilsener Urquell, Münchner Löwenbräu, Fürstberg-
bräu (heiß), Dortmunder Aktienbier (heiß) sind ausser in Flaschen auch in
Glaskannen und Syphons in täglich frischer Füllung
zu beziehen durch:

H. J. Joosten, Flaschenbier-Verlag
General-Vertreter des Gerolsteiner Sprudels und Rheenser Mineralbrunnens.
Corneliusstr. 35-41
Fernsprecher 1033

Vino Vermouth.

Pasquale Faccenda. Ital. Wein-grosshandlung, gegr. 1873.

Probiertuben:
Düsseldorf, Königsallee 12. Köln, Stollwerckhalle 8/10.
Hauptbureau: Düsseldorf, Königsallee 12. **Telephon 779.**

Direkter Import von
Oriental. Teppichen, Vorhängen u. Stickereien

Spezialität:

Gute, antike Exemplare transkaukasischen u. persischen Ursprunges

Unerreichte Auswahl — Billigste Preise — Ansichtssendungen franko gegen franko

— *Persönlicher Einkauf im Orient.* —

PAUL BRAESS □ DÜSSELDORF

TELEPHON
543 und 8543

KASERNENSTRASSE 27
z. Zt. neue Sendung.

TELEPHON
543 und 8543

Zu vergeben

Hutfabrik Heinr. Müller, Karlsruherstrasse 84

Modernisieren, Reinigen u. Färben sämtlicher Arten **Herren- u. Damen-Hüte** prompt u. billig.

• Neueste Formen — Feinste Ausführung. •

Vino Vermouth

Pasquale Faccenda. Ital. Weingrosshandlung, gegr. 1873.

Probierstuben:

Markthalle 8/10.
Telephon 779.

Oriental. Jeppi

Gute, antike Exemplare
Unerreichte Auswahl — B
Per

PAUL BRA
TELEPHON KA
543 und 8543

reien

runiges
n franko

DRF
EPHON
nd 8543

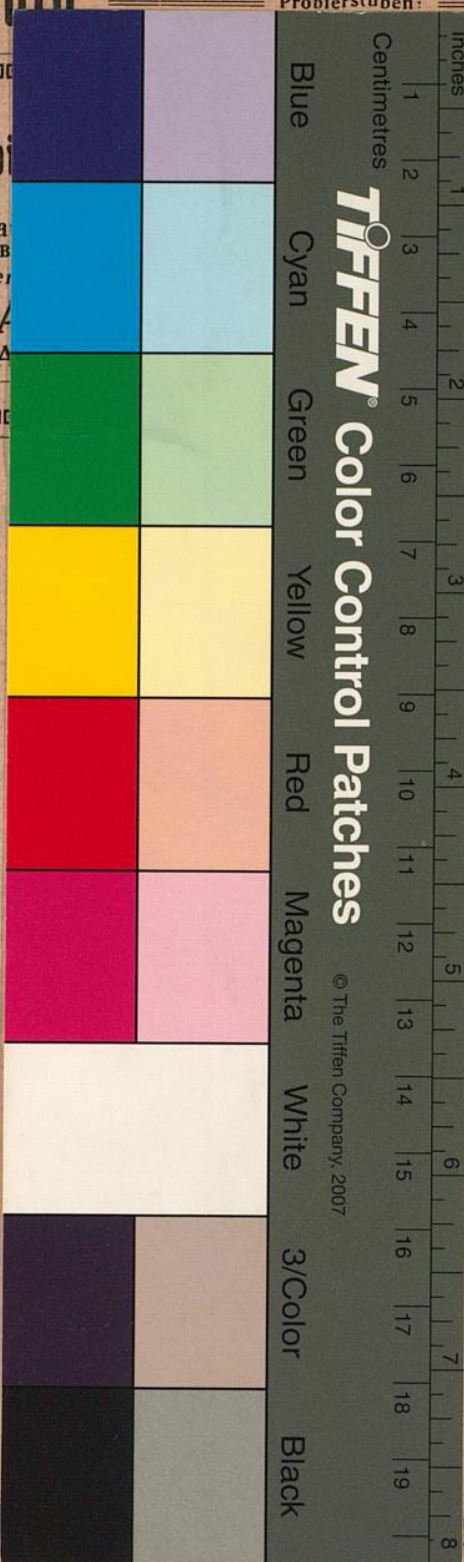

TIFFEN® Color Control Patches

© The Tiffen Company, 2007

Hutfabrik

Modernisieren, Reinigen u. Färben

• Neueste Formen — Feinste Ausführung. •

asse 84

mpst u. billig.

