



Schadowstr. 21

Chasalla



Fertig nach Maß, hygienisch richtig, elegant.

10/9
abends

Dampf-Wasch-Anstalt „Edelweiss“

Grosswäscherei

Inhaber: HEINR. SCHMORLEITZ.
Dorotheenstrasse 96. Telefon 1455.

Reinigung von Haushaltungs-, Stärke-, Hotel- und Restaurations-Wäsche.
Gardinen. Chlorfreie Behandlung. Grosse Rasenbleiche.

Nasswäsche trocken gewogen Pfund 8 Pfg.
Lieferzeit 2—3 Tage.

Ferd. Richter

— Kaiserstrasse 30 —
GESCHÄFTSBÜCHER-FABRIK
BUCHDRUCKEREI

Geschäftsbücher und Drucksachen
— aller Art —
in sauberster Ausführung
Sämtliche Schulartikel.

Friedr. Eckert

Karlplatz 3

Zoologische Handlung

Sing- und Ziervögel jeder Art
Fische und Reptilien
Käfige und Aquarien
Sämereien und Futterartikel.



Reinh. Biehl, Kurzestrasse 18. FABRIK UND LAGER

moderner Rohmöbel sowie Kranken-Klosetts und Ruhessel,
Kinderwagen, Puppenwaren Kindermöbel usw., Korbwaren
aller Art. Reparaturen gut und billig.

Stadttheater-Friseur

Kleverstr.
Nr. 52.

Rud. Wolfertz

Empfehle
mich bei

Theateraufführungen

und in sämtlichen Haararbeiten.

HEINRICH SCHÄFER

Nähe
Humboldtstr.

Grafenberger Allee Nr. 115

Telephon
Nr. 1579.



Luxus-Fuhrgeschäft und Möbeltransport.

Empfiehlt zu allen Gelegenheiten, wie Visiten, Hochzeiten, Kind-
taufen, Begräbnissen etc. bei pünktlicher und sauberer Bedienung.
Spezialität: Hochelegante Braut- und Visitenwagen.

„Im goldnen Hahn“

Bolkerstr. 37 Bolkerstr. 37

Nach dem Theater bestens
empfohlen: **Prima Küche** zu
billigen Preisen.

ANT. NELLEN.

Meder's mech. Teppich-Entstaubungswerk
 Fernsprecher 2732 Münsterstrasse 71 Fernsprecher 2732
 Mechanisches und chemisches Reinigen von Teppichen, Portièren, Möbeln etc.
 Motten-Vertilgung unter Garantie.

AUTO-DROSCHKE

Schadowplatz, Zool. Garten Tag- und Hauptbahnhof
:: 1929 :: Nacht-Betrieb. **:: 8800 ::**

Fremdenpension „Aurora“ Eigent.: A. Schafberger
 I. RANGES. Friedrichplatz Nr. 6. ::::

Feinste Küche. Elegante Zimmer für jede Zeitdauer. Abonnements. Elektrisches Licht.

PETER PARDUN Täglich 3 mal frische Brötchen.
 PEMPELFORTERSTRASSE Nr. 94 Bäckerei mit elektrischem Betrieb.
 am Wehrhahn. TELEPHON 4737.



Pfeifen-Fabrik von
M. Schreiber, Hoflieferant, Düsseldorf

Inhaber: W. MANDLER, Hoflieferant
 Communicationsstrasse 2
 — Gegründet 1878 —

Feine Wiener Meerschaum- u. Bernsteinwaren.
Spazier-Stöcke in größter Auswahl in Silber,
Elfenbein, Horn u. Naturholz. Feine Lederwaren.

M. BUCHMANN, DÜSSELDORF

Hohestrasse 51 · Telephon 3164



Spezial-Werkstätte für
feine Leder-Möbel
 Erstklassige Ausführung. Prima Antik Rindleder.

Unübertroffene Auswahl. Mässige Preise.

Persil

das selbsttätige

Waschmittel

gibt blendend weisse Wäsche, ist
 garantiert unschädlich und billigt
 im Gebrauch.

Henkel & Co., Düsseldorf.

**Henkel's
 Bleich-Soda**

4433 Webers Eilboten 6141

größtes und leistungsfähigstes Institut.

Preise der Plätze und der Billettsteuer (Mittelpreise).

	Mk.	Mk.	Mk.
Proszeniumsloge	7.25	und	0.75=8.—
I. Rang-Balkon die ersten 3 Reihen	5.45	„	0.55=6.—
I. Rang-Balkon die hinteren Reihen	4.55	„	0.45=5.—
I. Rang-Mittelloge die ersten 2 Reihen	4.50	„	0.50=5.—
I. Rang-Seitenloge die erste Reihe	3.60	„	0.40=4.—
(ausser Loge 1, 2, 3, 4)	4.05	„	0.45=4.50
I. Rang-Seitenloge 1, 2, 3, 4, I. Reihe, 5—15 und 6 16 II. Reihe	3.60	„	0.40=4.—
I. Rang-Seitenloge 1. u. 2., Platz 3 u. 4 I. Rang-Seitenloge 3. u. 4., Platz 3 u. 4 sowie dritte Reihe	3.15	„	0.35=3.50
Parkettloge	3.15	„	0.35=3.50
Parkett	3.60	„	0.40=4.—
II. Rang-Balkon	1.80	„	0.20=2.—
II. Rang-Seitenloge	1.35	„	0.15=1.50
II. Rang-Proszeniumsloge	1.35	„	0.15=1.50
Sitzparterre	1.35	„	0.15=1.50
Stehparterre	0.90	„	0.10=1.—
Galerie	0.45	„	0.05=0.50

Textbücher sind an der Kasse und bei den Billetteuren zu haben.
 Umbesetzungen infolge von Erkrankungen behält sich die Direktion vor.
 Während der Hauptpausen wird der eiserne Vorhang heruntergelassen.

Für telephonische Billettvorstellungen (Telephon 7755) wird eine Vormerkungsgebühr von 20 Pfg. erhoben. Der Verkauf der Einlasskarten findet morgens von 10—1 Uhr an der Tageskasse des Stadttheaters statt, mit Ausnahme von Parterre- und Galeriekarten, die an der **Galeriekasse vormittags von 1—1½ Uhr** verkauft werden. Die reservierten Billetts müssen am Tage der Vorstellung spätestens mittags 12 Uhr abgeholt sein. Vorausbestellungen von Einlasskarten für die Sonntagnachmittags-Vorstellungen und für die volkstümlichen Vorstellungen zu ermäßigten Preisen werden nicht entgegengenommen.

Fahrpläne (ab 10 Uhr abends)

1. Städtische Strassenbahn:

Nach Schluss der Vorstellung stehen Strassenbahn-Extrawagen vor dem Haupteingange des Stadttheaters in der Alleestrasse nach: 1. Grafenberg, 2. Zoologischer Garten, 3. Hauptbahnhof, 4. Unterbilck (Flora) und 5. Derendorf in dieser Reihenfolge hereit. Es wird besonders darauf hingewiesen, dass der nach Derendorf fahrende Extrawagen neuerdings durch die Alleestrasse, Hofgartenallee, Kaiserstrasse, Nordstrasse und Münsterstrasse fährt.

2. Rheinische Bahngesellschaft (ab Ratingertor):

- a) Lokalverkehr (Oberkassel) alle 10 Minuten bis Abends 1144, dann 1122, 1210, 1220, 1230, 1240, 1250, 105, 115, 130, 200
- b) nach Neuss: 1022, 1052, 1122, 1152, 1222
- c) nach Crefeld: 1002, 1032, 1102, 1132, 1202
- d) nach Uerdingen: 1022, 1122

3. Düsseldorf-Kaiserswerth: 1020, 1110, 1150 (ab Nordstrasse)

4. Staatsbahn (ab Hauptbahnhof):

- a) nach Benrath-Cöln: 1010, 1104, 1112, 102 (alle direkt Cöln), 1124 (ausserdem Sonntags 1224)
- b) nach Duisburg: 1002, 1012, 1102, 1117, 1132, 1202, 1217, 132 (alle direkt Duisburg) 1232 (ausserdem Sonntags 1022, 1122)
- c) nach Neuss: 1027 (direkt Crefeld), 1032, 1122, 1142, (ausserdem 1110, 1210 Sonntags)
- d) nach Vohwinkel-Elberfeld: 1014 (hält nur in Erkrath), 1032, 1141, 1211 (hält nur in Erkrath und Vohwinkel) 144
- e) nach Kettwig-Essen: 1022, 1141
- f) nach Opladen: 1010, 1122
- g) nach Ohligs, Solingen, Remscheid, Lennep: 1122 (ausserdem Sonntags 1212)
- h) nach Ratingen, Speldorf, Mülheim-Ruhr: 1244
- i) nach Gerresheim, Mettmann, Elberfeld-M.: 1124

N. Kleiman, Tuch- u. Maßgeschäft, Friedrichstr. 101.
 Feine Herren- und Damenschneiderei nach Maß. Spezialität: Pelze und Pelzmäntel.

HOTEL KAISERHOF.

23 Kaiser Wilhelmstr. 2 Min. v. Hauptthb
 Feines Familien-Restaurant,
 Künstler-Konzerte.
 Nach dem Theater Soupers von Mk. 1.50.

Pariser Neu-Wäscherei **RICH. LANGGUTH DÜSSELDORF**
für feine Herren- und Damen-Wäsche Jahnstrasse 9 Telephon 3180

Geb Brüder
HARTOCH
Fliegerstr. 20.



Nach Italien auf dem Seewege mit grossen Ozeandampfern
Amsterdam - Genua via Southampton - Lissabon - Tanger - Algier.
1. Klasse Mk. 210. — 2. Klasse Mk. 135. — Einschl. vollständiger Verpflegung.
Königsallee 38/40. Passagebureau W. Sehnert Telephon 9557.

Ausbildung in allen Zweigen der Musik
(Opern-, Theater- und Orchester-Schule).
Prospekt gratis.
Eintritt jederzeit.

Grammophon-Spezialhaus
G. m. b. H.
Zweigniederlassung Düsseldorf
Graf Adolfstr. 70 a.
Vorführung sämtlicher Platten ohne
:: Kaufzwang. ::
Kataloge kostenlos.

Combination Düsseldorf Maler
Direktion: Landschaftsmaler Georg Schwabe.
Düsseldorf
Bismarckstr. 55 — Telephon 4349.
Durch Zusammenschluss der Maler
direkter Verkauf an Private, ohne
:: jeden Zwischenhandel. ::
Billigst normierte, streng feste Preise!
Täglich neue Ausstellungs-Objekte!

Kierdorff & Co.
G. m. b. H.
Spezial-Haus
in
la. Zechen-Brech-Koks
la. Anthr.-Press-Nüsse
bester Ersatz für Anthrazitkohlen
ringfrei.
Tel. 892 Bülten, Kornhausstr.

Sonntag, den 10. September 1911, Abonnement 8
abends 7 Uhr:
Faust und Margarete
Große Oper mit Ballett in 5 Aufzügen von Jules Barbier und Carré.
Musik von Ch. Gounod.
Spielleitung: Robert Leffler. Musikalische Leitung: Julian Schmiedel.

Personen:

Faust	Egon Reichenbach
Mephistopheles	Gustav Waschow
Valentin	Richard Hedler
Brander	Ernst Bedau
Margarete	Claire Lissner
Siebel	Elisabeth Bartram
Marte	Magda Spiegel

Studenten, Soldaten, Bürger, Mädchen und Frauen.
Ballett, arrangiert von der Ballettmeisterin Martha Esche.
Im 2. Aufzuge: Walzer, ausgeführt von dem Ballettpersonal.
Im 4. Aufzuge: Bacchanale, ausgeführt von Martha Esche und dem Ballettpersonal.
Nach dem 2. und 4. Aufzuge findet je eine längere Pause statt.
Textbücher sind an der Kasse und bei den Billetteuren zu haben.
Kassenöffnung und Einlass 6 1/4 Uhr. Anfang 7 Uhr. Ende ungefähr 10 1/4 Uhr.
Während der Ouvertüre sind sämtliche Eingangstüren zum Zuschauerraum geschlossen.
Umbesetzungen infolge von Erkrankungen behält sich die Direktion vor.

Mittelpreise.

Herz-Stiefel
Alleinvertauf
S. Silbermann
Düsseldorf

ADOLF MATTHAEI
während des Umbaues
WEHRHAHN 34/36

Flügel Pianos
IBACH
Schadowstr. 52
Telephon 1237
Pianolas Harmoniums
Bei Kauf und Miete
grösste Auswahl u. weitgehendstes
Entgegenkommen.

Musik-Akademie
Staatlich konzessioniert. Dir.: Anton Waldeck.
DÜSSELDORF
Charlottenstr. 51
Sprechzeit von
4-5 Uhr.

Neu eröffnet || Anfang 10 Uhr. ||
|| Entree frei. ||
Cabaret Astoria
|| Erstklassige Kunstkräfte. ||
Berger-Ufer und
Bäckerstr.-Ecke.

WEIN-RESTAURANT
HOTEL ROYAL
am Hauptbahnhof.
Gute französische Küche. || Best gepflegte Weine.
Vornehme elegante Räume.

RESTAURANT
HOTEL GERMANIA
am Hauptbahnhof.
Erstklassiges Bier- und Wein-Restaurant
mit guter Küche. Delikatessen der Saison.
— Caviar, Austern, Hummer etc. —

Carl von der Wipfel **Kohlenhandlung** empfiehlt als Spezialität **la. Koks für Zentralheizung.**
Schmiedestrasse 17 * Fernsprecher 1078

Besuchen Sie nach der Vorstellung
Weinrest. Mathieu Dick, Zollstr. 9
Bestgepflegte Weine.
Vorzügliche Küche.

HEINR. SCHÜTT, Damenschneider,

Immermannstrasse 4.
an der Oststrasse.

W. Wörmbecke, Düsseldorf
Buch- und Kunsthandlung.
Schadowstrasse 25 Fernsprecher 3364

empfehl
Texte für Oper u. Schauspiel.
— Postkarten von Mitgliedern des Stadttheaters. —

KOFFER 8 TASCHEN

sowie alle anderen

REISE-ARTIKEL UND LEDERWAREN

kauft man am reellsten und billigsten nur im

Spezial-Geschäft E. SCHMITZ

Alleestrasse 35.

Telephon 3895.

Gegründet 1911
1836
75
Jubiläum
Alb. Guba Nachf.
Inh.: H. Pflug
Pelzwaren-Haus
Feines
Grabenstr. 24—26 — Telephon 3883

Spielplan.

Montag, 11. Sept. 1911,
abends 7½ Uhr, Ab. 1:
Tiefand.

Dienstag, 12. Sept. 1911,
abends 7½ Uhr, Ab. 2:
Das Musikantenmädel.

Mittwoch, 13. Sept. 1911,
abends 7½ Uhr, Ab. 3:
Mignon.

Donnerstag, 14. Sept. 1911,
abends 7½ Uhr, Ab. 4:
Mein erlauchter Ahnherr.

Freitag, 15. Sept. 1911,
abends 7½ Uhr, Ab. 5:
Der Troubadour.

Hammerschlag
Fernsprecher 2454
Photogr. Atelier
Graf Adolfstr. 44
Das moderne Bild zu billigem Preis.



empfehl
in Flaschen und Gebinden
Unionbrauerei A.-G.
Düsseldorf Telephon Nr. 277.
Preise des Flaschenbieres:

Export (Dortmunder Brauart)	15 Pfg.	} pro Flasche.
Münchener Brauart	14 "	
Tafelbier	13 "	

Restaurant Ziner-Klöske

..... Hunsrückstrasse 16-18

Halte nach Schluss der Vorstellung
meine warme und kalte Küche aufs
beste empfohlen. **Karl Stür.**

Restaurant „Zum Hofgarten,“ direkt am Theater.

Anfang und Schluss der Vorstellungen und Pausen werden durch Klingelzeichen angezeigt.
Während der Pausen warme und kalte Küche aufs beste empfohlen! TELEPHON Nr. 1469.

Restaurant Stuhlmann, Hunsrückstrasse 13.

Nahе dem Stadttheater.

Altbekanntes Bierrestaurant der Altstadt. — Telephon Nr. 199.

Pilsener Urquell, Dortmunder Union, Franziskaner
Leistbräu, München. □ Bekannt vorzügliche Küche.

Tanzunterricht

H. Laaths-Potthoff, Lehrer

an einzelne Damen u. Herren u. in Kursen zu jeder
Zeit. Arrangements von Tanz-Aufführungen.
Unterricht in der Körperkultur.
f. Kunst- u. Gesellschaftstanz, tätig an höh. Schul.
Immermannstrasse 67.

Möbelhaus Ww. Alb. Forst

Kölnerstrasse 50.

Grosse Ausstellung moderner bürgerlicher
Wohnungs-Einrichtungen u. Einzeilmöbel.
— 60 Zimmereinrichtungen stets am Lager.
Franko Lieferung. Unbegrenzte Garantie.

H. BENDER, Ochsen- und Rinds-Metzgerei

Bergerallee u. Bäckerstrassen-Ecke

Prompte Bedienung

Josef Welke

:-: Oststrasse Nr. 131. :-:

Spezial-Geschäft

für Aquarienliebhaberei und Vogelpflege.

Frau H. Conrad-Eltrop, DÜSSELDORF

Lehrerin der Tanzkunst.

Uhlandstr. 52

Johannes Büsdorff, Düsseldorf

Düsselthalerstrasse 1a Telephon 4886
Spiegel- u. Gemälde-Rahmen-Fabrik

Spezialität:
Stilgerechte u. mod. Rahmen Pariser u. Brüsseler Vergoldung.
Kunsthandlung Vergolderet, Einrahmungen. Alte Spiegel und Gemälde-
Rahmen werden wie neu hergestellt. Gegründet 1872.

ALTES KAFFEEHAUS

Besitzer: A. FIRNSTEIN

Andreasstrasse 1 DÜSSELDORF Telephon 3908

Bodega und Weinstuben.

CALLMANN'S

Wild, Geflügel u. Delikatessen
überall gern gegessen.

Beste u. billigste Bezugs-
quelle in Wild u. Geflügel

Carl Callmann

Oststr. 172 Fernspr. 4828.

Geflügel en gros u. detail.

Konservatorium

u. Musiklehrer-Seminar

von A. Eccarius-Sieber

DÜSSELDORF

Kaiser Wilhelmstr. 49 (am Hauptbhf.)

Nur pädagogisch gebildete Lehrkräfte.

Hervorragende Unterrichtserfolge.

Einzelunterricht,
Anmeldungen täglich 12-3 Uhr.

Eccarius-Sieber.

Die echten Biere wie: Pilsener Urquell, Münchner Löwenbräu, Fürstberg-
bräu (heiß), Dortmunder Aktienbräu (heiß) sind ausser in Flaschen auch in
Glaskannen und Syphons in täglich frischer Füllung
zu beziehen durch:

H. J. Joosten, Flaschenbier-Verlag
General-Vertreter des Gerolsteiner Sprudels und Rheiner Mineralbrunnens.
Corneliusstr. 35-41
Fernsprecher 1085

Vino Vermouth.

Pasquale Faccenda, Ital. Weingrosshandlung, gegr. 1873.

Proberstuben:
Düsseldorf, Königsallee 12, Köln, Stollwerckhalle 8/10.
Hauptbureau: Düsseldorf, Königsallee 12. Telephon 779.

Direkter Import von

Oriental. Teppichen, Vorhängen u. Stickereien

Spezialität:

Gute, antike Exemplare transkaukasischen u. persischen Ursprunges
Unerreichte Auswahl — Billigste Preise — Ansichtssendungen franko gegen franko

— Persönlicher Einkauf im Orient. —

PAUL BRAESS □ DÜSSELDORF

TELEPHON
543 und 8543

KASERNENSTRASSE 27
z. Zt. neue Sendung.

TELEPHON
543 und 8543

Zu vergeben

Hutfabrik Heinr. Müller, Karlstrasse 84

Modernisieren, Reinigen u. Färben sämtlicher Arten Herren- u. Damen-Hüte prompt u. billig.

• Neueste Formen — Feinste Ausführung. •

Vino Vermouth.

Pasquale Faccenda. Ital. Weingrosshandlung, gegr. 1873.

Probierstuben:
Düsseldorf, Königsallee 12, Köln, Stollwerckhalle 8/10.
Hauptstadt, Königsallee 12. Telefon 779.

Oriental. Te...

Gute, antike Exemp
Unerreichte Auswahl

PAUL BR

TELEPHON K
543 und 8543

ereien

rsprunges
regen franko

ORF

LEPHON
und 8543

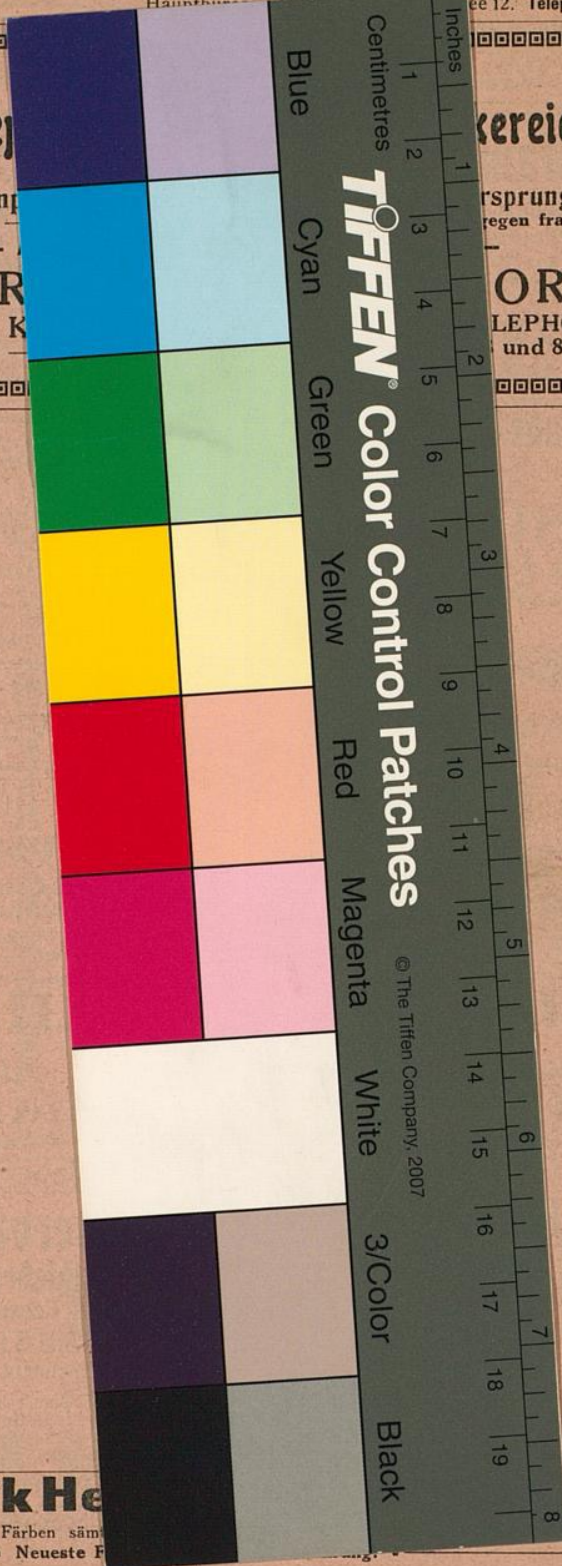

Hutfabrik He

Modernisieren, Reinigen u. Färben säm
• Neueste F

e 84

billig.