



Schadowstr. 21

Chasalla



Fertig nach Maß, hygienisch richtig, elegant.

4/9

Dampf-Wasch-Anstalt „Edelweiss“

Grosswäscherei

Inhaber: HEINR. SCHMORLEITZ.

Dorotheenstrasse 96.

Telephon 1455.

Reinigung von Haushaltungs-, Stärke-, Hotel- und Restaurations-Wäsche.
Gardinen. Chlorfreie Behandlung. Grosse Rasenbleiche.

Nasswäsche trocken gewogen **Pfund 8 Pfg.**

Lieferzeit 2-3 Tage.

Ferd. Richter

Kaiserstrasse 30

GESCHÄFTSBÜCHER-FABRIK

BUCHDRUCKEREI

Geschäftsbücher und Drucksachen

— aller Art —

in sauberster Ausführung

Sämtliche Schulartikel.

Friedr. Eckert

Karlplatz 3

Zoologische Handlung

Sing- und Ziervögel jeder Art

Fische und Reptilien

Käfige und Aquarien

Sämereien und Futterartikel.



Reinh. Biehl, Kurzestrasse 18.

FABRIK UND LAGER

moderner Rohrmöbel sowie Kranken-Klosetts und Ruhesessel,
Kinderwagen, Puppenwaren Kindermöbel usw., Korbwaren
aller Art. Reparaturen gut und billig.

Stadttheater-Friseur

Kleverstr.

Nr. 52.

Rud. Wolfertz

Empfehle

mich bei

Theateraufführungen

und in sämtlichen Haararbeiten.

HEINRICH SCHÄFER

Nähe Humboldtstr.

Grafenberger Allee Nr. 115

Telephon Nr. 1579.



Luxus-Fuhrgeschäft

und

Möbeltransport.

Empfiehl zu allen Gelegenheiten, wie Visiten, Hochzeiten, Kind-
taufen, Begräbnissen etc. bei pünktlicher und sauberer Bedienung.

Spezialität: Hochelegante Braut- und Visitenwagen.

„Im goldenen Hahn“

Bolkerstr. 37

Bolkerstr. 37

Nach dem Theater bestens
empfohlen; Prima Küche zu
billigen Preisen.

ANT. NELLEN.

Meder's mech. Teppich-Entstaubungswerk
 Fernsprecher 2732 Münsterstrasse 71 Fernsprecher 2732
 Mechanisches und chemisches Reinigen von Teppichen, Portiären, Möbeln etc.
 Motten-Vertilgung unter Garantie.

AUTO-DROSCHKE

Schadowplatz, Zool. Garten Tag- und Hauptbahnhof

1929 Nacht-Betrieb. 8800

Fremdenpension „Aurora“ Eigent.: A. Schafberger
 I. RANGES. Friedrichplatz Nr. 6. :-:-

Feinste Küche. Elegante Zimmer für jede Zeitdauer. Abonnements. Elektrisches Licht.

PETER PARDUN Täglich 3 mal frische Brötchen.
 PEMPelfORTERSTRASSE Nr. 94 Bäckerei mit elektrischem Betrieb.
 am Wehrhahn. TELEPHON 4737.



Pfeifen-Fabrik von
M. Schreiber, Hoflieferant, Düsseldorf

Inhaber: W. MANDLER, Hoflieferant
 Communicationsstrasse 2
 Gegründet 1878

Feine Wiener Meerschaum- u. Bernsteinwaren.
 Spazier-Stöcke in größter Auswahl in Silber,
 Elfenbein, Horn u. Naturholz. Feine Lederwaren.

M. BUCHMANN, DÜSSELDORF

Hohestrasse 51 · Telephon 3164



Spezial-Werkstätte für
feine Leder-Möbel

Erstklassige Ausführung. Prima Antik Rindleder.

Unübertroffene Auswahl. Mässige Preise.

Persil

das selbsttätige

Waschmittel

gibt blendend weisse Wäsche, ist
 garantiert unschädlich und billigst
 im Gebrauch.

Henkel & Co., Düsseldorf,

Henkel's
 Bleich-Soda

4433 Webers Eilboten 6141

größtes und leistungsfähigstes Institut.

Preise der Plätze und der Billettsteuer (Mittelpreise).

	Mk.	Mk.	Mk.
Proszeniumsloge	7.25	und	0.75=8.—
I. Rang-Balkon die ersten 3 Reihen	5.45	„	0.55=6.—
I. Rang-Balkon die hinteren Reihen	4.55	„	0.45=5.—
I. Rang-Mittelloge die ersten 2 Reihen	4.50	„	0.50=5.—
I. Rang-Mittelloge die hinteren Reihen	3.60	„	0.40=4.—
I. Rang-Seitenloge die erste Reihe (ausser Loge 1, 2, 3, 4)	4.05	„	0.45=4.50
I. Rang-Seitenloge 1, 2, 3, 4, I. Reihe, 5—15 und 6 16 II. Reihe	3.60	„	0.40=4.—
I. Rang-Seitenloge 1. u. 2., Platz 3 u. 4 I. Rang-Seitenloge 3. u. 4., Platz 3 u. 4 sowie dritte Reihe	3.15	„	0.35=3.50
Parkettloge	3.15	„	0.35=3.50
Parkett	3.60	„	0.40=4.—
II. Rang-Balkon	1.80	„	0.20=2.—
II. Rang-Seitenloge	1.35	„	0.15=1.50
II. Rang-Proszeniumsloge	1.35	„	0.15=1.50
Sitzparterre	1.35	„	0.15=1.50
Stehparterre	0.90	„	0.10=1.—
Galerie	0.45	„	0.05=0.50

Textbücher sind an der Kasse und bei den Billetteuren zu haben.
Umbesetzungen infolge von Erkrankungen behält sich die Direktion vor.
Während der Hauptpausen wird der eiserne Vorhang heruntergelassen.

Für telephonische Billettvorstellungen (Telephon 7755) wird eine Vormerkungsgeld von 20 Pfg. erhoben. Der Verkauf der Einlasskarten findet morgens von 10—1 Uhr an der Tageskasse des Stadttheaters statt, mit Ausnahme von Parterre- und Galeriekarten, die an der Galeriekasse vormittags von 1—1½ Uhr verkauft werden. Die reservierten Biletts müssen am Tage der Vorstellung spätestens mittags 12 Uhr abgeholt sein. Vorausbestellungen von Einlasskarten für die Sonntagnachmittags-Vorstellungen und für die volkstümlichen Vorstellungen zu ermäßigten Preisen werden nicht entgegengenommen.

Fahrpläne (ab 10 Uhr abends)

1. Städtische Strassenbahn:

Nach Schluss der Vorstellung stehen Strassenbahn-Extrawagen vor dem Haupteingange des Stadttheaters in der Allee-Strasse nach: 1. Grafenberg, 2. Zoologischer Garten, 3. Hauptbahnhof, 4. Unterbilk (Flora) und 5. Derendorf in dieser Reihenfolge her. Es wird besonders darauf hingewiesen, dass der nach Derendorf fahrende Extrawagen neuerdings durch die Allee-Strasse, Hofgartenallee, Kaiserstrasse, Nordstrasse und Münsterstrasse fährt.

2. Rheinische Bahngesellschaft (ab Ratingerort):

- a) Lokalverkehr (Oberkassel) alle 10 Minuten bis Abends 1144, dann 1155, 1210, 1220, 1230, 1240, 1250, 1305, 1320, 1330, 1340, 1350, 1400
- b) nach Neuss: 1022, 1032, 1122, 1132, 1222
- c) nach Crefeld: 1022, 1032, 1102, 1134, 1220
- d) nach Uerdingen: 1032, 1134

3. Düsseldorf-Kaiserswerth: 1030, 1110, 1150 (ab Nordstrasse)

4. Staatsbahn (ab Hauptbahnhof):

- a) nach Benrath-Cöln: 1012, 1124, 1112, 1202 (alle direkt Cöln), 1124 (ausserdem Sonntags 1224)
- b) nach Duisburg: 1002, 1012, 1102, 1112, 1132, 1202, 1212, 132 (alle direkt Duisburg) 1232 (ausserdem Sonntags 1222, 1122)
- c) nach Neuss: 1022 (direkt Crefeld), 1032, 1122, 1142, (ausserdem 1110, 1230 Sonntags)
- d) nach Vohwinkel-Elberfeld: 1014 (hält nur in Erkrath), 1032, 1141, 1211 (hält nur in Erkrath und Vohwinkel) 141
- e) nach Kettwig-Essen: 1022, 1141
- f) nach Opladen: 1010, 1122
- g) nach Ohligs, Solingen, Remscheid, Lennep: 1122 (ausserdem Sonntags 1212)
- h) nach Ratingen, Speldorf, Mülheim-Ruhr: 1244
- i) nach Gerresheim, Mettmann, Elberfeld-M.: 1124

N. Kleiman, Tuch- u. Maßgeschäft, Friedrichstr. 101.
Feine Herren- und Damenschneiderei nach Maß. Spezialität: Pelze und Pelzmäntel.

HOTEL KAISERHOF.

23 Kaiser Wilhelmstr. 2 Min. p.H. a.H.vt.
Feines Familien-Restaurant.
Künstler-Konzerte.
Nach dem Theater Soupers von Mk. 1.50

Pariser Neu-Wäscherei **RICH. LANGGUTH DÜSSELDORF**
für feine Herren- und Damen-Wäsche Jahnstrasse 9 Telephon 3180

Gebrüder **HARTOCH**
Flingersstr. 20.



Nach Italien auf dem Seewege mit grossen Ozeandampfern
Amsterdam - Genua via Southampton - Lissabon - Tanger - Algier.
1. Klasse Mk. 210. — 2. Klasse Mk. 135. — Einschl. vollständiger Verpflegung
Königsallee 38/40. Passagebureau W. Sehnert Telephon 9557.

Ausbildung in allen Zweigen der Musik, (Opern-, Theater- und Orchester-Schule).
Eintritt jederzeit. Prospekt gratis.

Musik-Akademie Düsseldorf
Charlottenstr. 51
Sprechzeit von 4-5 Uhr.
Städtisch konzessioniert. Dir.: Anton Waldeck.

Grammophon-Spezialhaus
G. m. b. H.
Zweigniederlassung Düsseldorf
Graf Adolfstr. 70 a.
Vorführung sämtlicher Platten ohne
:: Kaufzwang. ::
Kataloge kostenlos.

Combination Düsseldorf Maler
Direktion: Landschaftsmaler Georg Schwabe.
Düsseldorf
Bismarckstr. 55 — Telephon 4349.
Durch Zusammenschluss der Maler
direkter Verkauf an Private, ohne
:: jeden Zwischenhandel. ::
Billigst normierte, streng feste Preise!
Täglich neue Ausstellungs-Objekte!

Kierdorff & Co.
G. m. b. H.
Spezial-Haus
in
la. Zechen-Brech-Koks
la. Anthr.-Press-Nüsse
bester Ersatz für Anthrazitkohlen
ringfrei.
Tel. 892 Baten, Kornhausstr.

Neu eröffnet Anfang 10 Uhr.
:: Entree frei. ::
Cabaret Astoria
:: Erstklassige Kunstkräfte. ::
Berger-Ufer und
Bäckerstr.-Ecke.

Montag, den 4. September 1911, Abonnement 3

Fidelio

Oper in 2 Aufzügen von Treischke. Musik von Ludwig van Beethoven.
Spielleitung: Ludwig Zimmermann. Musikalische Leitung: Alfred Fröhlich.

Personen:

Don Fernando, Minister	Richard Hedler
Don Pizarro, Gouverneur eines Staatsgefängnisses	Gustav Waschow
Florestan, ein Gefangener	Fritz Bischoff
Leonore, seine Gattin, unter dem Namen Fidelio	Olga Bieselly
Rocco, Kerkermeister	Erich Hanistaengl
Marzelline, seine Tochter	Hermine Fröhlich-Förster
Jaquino, Pförtner	Eugen Albert
Staatsgefangene	(Peter Kirschbaum Ernst Bedau

Staatsgefangene, Offiziere, Wache, Volk. Ort der Handlung:
Ein spanisches Staatsgefängnis bei Sevilla.

Der Vorstellung geht die Leonoren-Ouvertüre Nr. 3 voran.
Nach dem 1. Aufzuge findet eine längere Pause statt.
Kassenöffnung und Einlass 7 Uhr. Anfang 7 $\frac{1}{2}$ Uhr. Ende ungefähr 10 $\frac{1}{4}$ Uhr.
Während der Ouvertüre sind sämtliche Eingangstüren zum Zuschauerraum geschlossen.
Umbesetzungen infolge von Erkrankungen behält sich die Direktion vor.
Textbücher sind an der Kasse und bei den Billetteuren zu haben.

==== **Mittelpreise.** ====

Herz-Stiefel
mit dem Herz auf der Sohle
Alleinverkauf
S. Silbermann
Düsseldorf

ADOLF MATTHAEI
während des Umbaues
WEHRHAHN 34/36

Flügel Pianos
IBACH
Schadowstr. 52
Telephon 1237
Pianos Harmoniums
Bei Kauf und Miete
grösste Auswahl u. weitgehendstes
Entgegenkommen.

WEIN-RESTAURANT
HOTEL ROYAL
am Hauptbahnhof.
Gute französische Küche. :: Best gepflegte Weine.
Vornehme elegante Räume.

RESTAURANT
HOTEL GERMANIA
am Hauptbahnhof.
Erstklassiges Bier- und Wein-Restaurant
mit guter Küche. Delikatessen der Saison.
— Caviar, Austern, Hummer etc. —

Carl von der Wipfel Kohlenhandlung empfiehlt als Spezialität **la. Koks** für Zentralheizung.
Schmiedestrasse 17 * Fernsprecher 1078

Besuchen Sie nach der Vorstellung
Weinrest. Mathieu Dick, Zollstr. 9 Bestgepflegte Weine.
 Vorzügliche Küche.

HEINR. SCHÜTT, Damenschneider,

Immermannstrasse 4.
an der Oststrasse.

Alb. Guba Nachf.

Inh.: H. Pflug

Haus

Pelzwaren

Feines

Gegründet
1836

75
Jubiläum

Grabenstr. 24-26 — Telefon 3883



empfehl
in Flaschen und Gebinden
Unionbrauerei A.-G.
Düsseldorf Telefon Nr. 277.
Preise des Flaschenbieres:

Export (Dortmunder Brauart)	15 Pfg.	} pro Flasche.
Münchener Brauart	14 "	
Tafelbier	13 "	

W. Wörmbecke, Düsseldorf
Buch- und Kunsthandlung.
Schadowstrasse 25 Fernsprecher 3364

empfehl
Texte für Oper u. Schauspiel.
— Postkarten von Mitgliedern des Stadttheaters. —

KOFFER & TASCHEN

sowie alle anderen

REISE-ARTIKEL UND LEDERWAREN

kauft man am reellsten und billigsten nur im

Spezial-Geschäft E. SCHMITZ

Alleestrasse 35.

Telephon 3895.

Spielplan.

Dienstag, 5. September 1911,
abends 7 $\frac{1}{2}$ Uhr, Ab. 4:
Infolge von Erkrankung von
Elisabeth Bartram.

Anstatt Zigeunerliebe:
Martha.

Mittwoch, 6. September 1911,
abends 7 $\frac{1}{2}$ Uhr, Ab. 5:
Die Entführung aus
dem Serail.

Donnerstag, 7. Sept. 1911,
abends 7 $\frac{1}{2}$ Uhr, Ab. 6:
Zum ersten Male:
Mein erlauchter Ahnherr.

Freitag, 8. September 1911,
abends 7 Uhr, Ab. 7:
Lohengrin.

Photogr. Atelier **Hammerschlag**

Fernsprecher 2454

Graf Adolfstr. 44

Das moderne Bild zu billigem Preis.

Restaurant Zinter-Klöske

..... Hunsrückstrasse 16-18

Halte nach Schluss der Vorstellung
meine warme und kalte Küche aufs
beste empfohlen. **Karl Stüer.**

Restaurant „Zum Hofgarten,“ direkt am Theater.

Anfang und Schluss der Vorstellungen und Pausen werden durch Klingelzeichen angezeigt
Während der Pausen warme und kalte Küche aufs beste empfohlen! TELEPHON Nr. 1469.

Restaurant Stuhlmann, Hunsrückstrasse 13.

Nahe dem Stadttheater.

Altbekanntes Bierrestaurant der Altstadt. — Telephon Nr. 199.

Pilsener Urquell, Dortmunder Union, Franziskaner
Leistbräu, München. □ Bekannt vorzügliche Küche.

Tanzunterricht

H. Laaths-Potthoff, Lehrer

an einzelne Damen u. Herren u. in Kursen zu jeder
Zeit. Arrangements von Tanz-Aufführungen.
Unterricht in der Körperkultur.
f. Kunst- u. Gesellschaftstanz, tätig an höh. Schul
Immermannstrasse 67.

Möbelhaus Ww. Alb. Forst

Kölnerstrasse 50.

Grosse Ausstellung moderner bürgerlicher
Wohnungs-Einrichtungen u. Einzelmöbel.
— 60 Zimmereinrichtungen stets am Lager.
Franko Lieferung. Unbegrenzte Garantie.

H. BENDER

Bergerallee u. Bäckerstrassen-Ecke

Ochsen- und Rinds-Metzgerei

Prompte Bedienung

Josef Welke

:-: Oststrasse Nr. 131. :-:

Spezial-Geschäft

für Aquarienliebhaberei und Vogelpflege.

Frau H. Conrad-Eltrop

Lehrerin der Tanzkunst.

DÜSSELDORF

Uhlandstr. 52

Johannes Büsdorff, Düsseldorf

Düsselthalerstrasse 1a · Telephon 4886
Spiegel- u. Gemälde-Rahmen-Fabrik

Spezialität:

Stilgerechte u. mod. Rahmen Pariser u. Brüsseler Vergoldung.
Kunsthandlung Vergolderei, Einrahmungen. Alte Spiegel und Gemälde-
Rahmen werden wie neu hergestellt. · Gegründet 1872.

ALTES KAFFEEHAUS

Besitzer: A. FIRNSTEIN

Andreasstrasse 1 DÜSSELDORF Telephon 3908

Bodega und Weinstuben.

CALLMANN'S

Wild, Geflügel u. Delikatessen
überall gern gegessen.

Beste u. billigste Bezugs-
quelle in Wild u. Geflügel

Carl Callmann

Oststr. 172 Fernspr. 4828.
Geflügel en gros u. detail.

Konservatorium

u. Musiklehrer-Seminar

von A. Eccarius-Sieber

DÜSSELDORF

Kaiser Wilhelmstr. 49 (am Hauptbhf.)

Nur pädagogisch gebildete Lehrkräfte.
Hervorragende Unterrichtserfolge.

Einzelunterricht,
Anmeldungen täglich 12-3 Uhr.

Eccarius-Sieber.

Die echten Biere wie: Pilsener Urquell, Münchner Löwenbräu, Fürstberg-
bräu (heiß), Dortmunder Aktienbräu (heiß) sind ausser in Flaschen auch in
Glaskannen und Syphons in täglich frischer Füllung
zu beziehen durch:

H. J. Joosten, Flaschenbier-Verlag
General-Vertreter des Gerolsteiner Sprudels und Rensser Mineralbrunnens.
Corneliusstr. 33-41
Fernsprecher 1065

Vino Vermouth.

Pasquale Faccenda, Ital. Weingrosshandlung, gegr. 1873.

Probierstuben:
Düsseldorf, Königsallee 12. Köln, Stollwerckhalle 8/10.
Hauptbureau: Düsseldorf, Königsallee 12. Telefon 779.

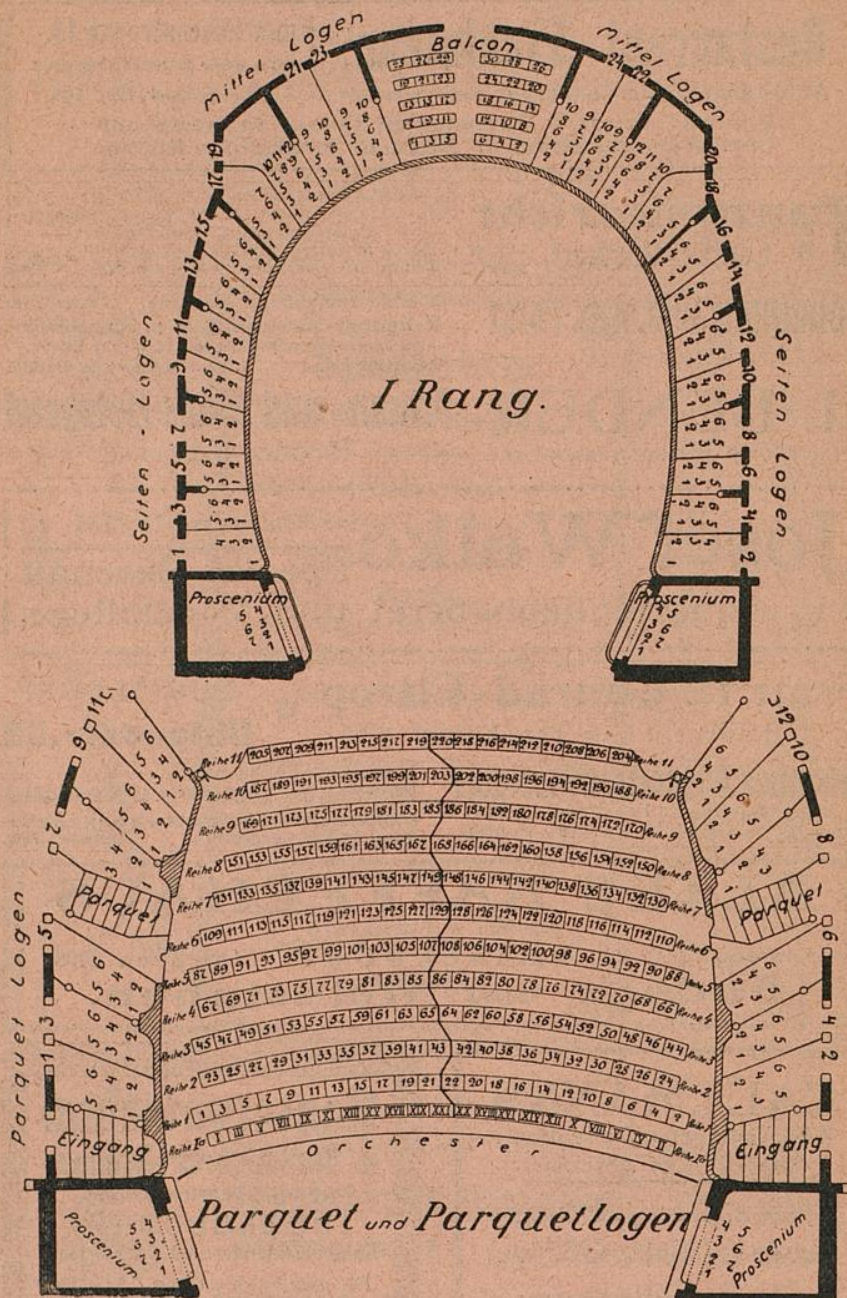

Heinr. Müller, Düsseldorf
HUFABRIK

Karlstrasse 84 Panamahutwäscherei Karlstrasse 84

Aufarbeiten sämtlicher Herren- und Damen-
hüten, Färben, Reinigen u. Modernisieren der-
selben nach feinsten Wiener u. Pariser Modellen.
Schnelle Bedienung! Zivile Preise!

Vin

Basquale F... enda, (fal. Weingrosshandlung, gegr. 1873.

Probierstuben:
sallee 12, Köln, Stollwerckhalle 8/10,
seldorf, Königsallee 12. Telefon 779.

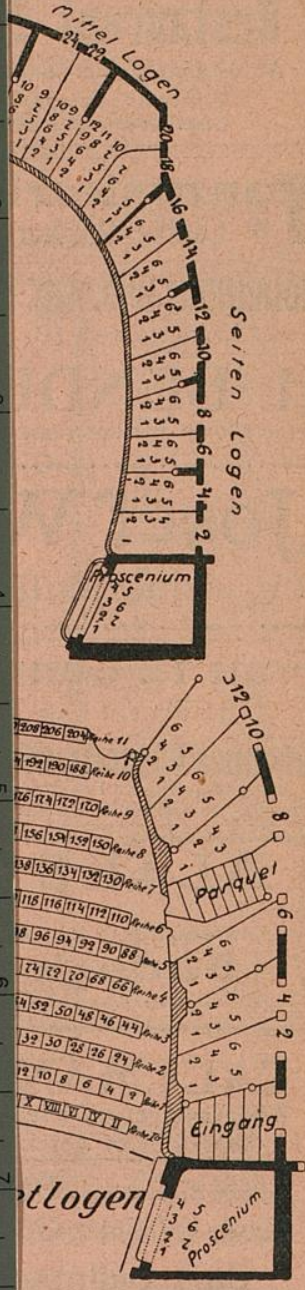
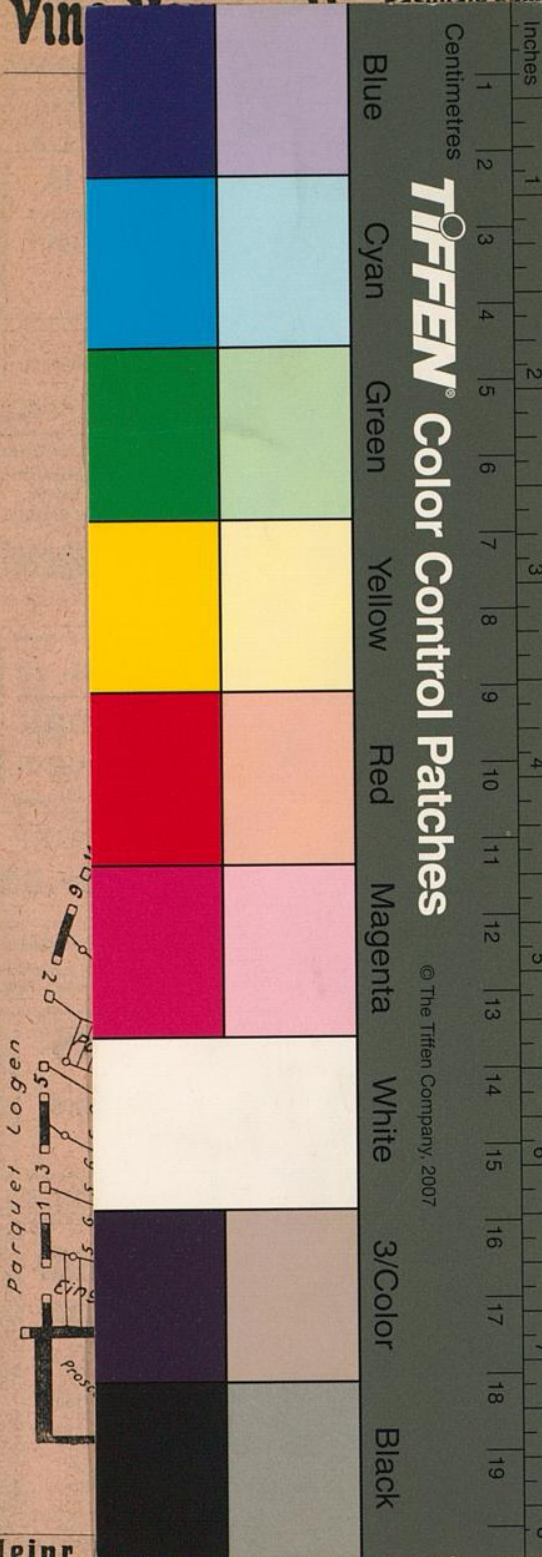

Heinr. ...
HUTFABRIK
Karlstrasse 84 Panamahutwäscherei Karlstrasse 84

ämtlicher Herren- und Damen-
hüten, Färben, Reinigen u. Modernisieren der-
selben nach feinsten Wiener u. Pariser Modellen.
Schnelle Bedienung! Zivile Preise!