

29/4

Dampf-Wasch-Anstalt „EDELWEISS“

GROSSWÄSCHEREI. Inhaber: HEINR. SCHMORLEITZ.

Telephon 1445. Fabrik: Dorotheenstr. 96. Telephon 1445.

Reinigung von Haushaltungs-, Hotel- und Restaurationswäsche, Gardinen.
Chlorfreie Behandlung. Grosse Rasenbleiche.

Nasswäsche trocken gewogen Pfund 8 Pfg. Nasswäsche, getrocknet 10 Pfg.
Bunte Wäsche 12 Pfg. * Lieferzeit 2-3 Tage.

Gleichzeitig mache ich auf meine Abteilung für **Stärkewäsche** aufmerksam.

Mein Auto fährt Dienstag und Freitag nach Oberkassel und liefere ich die Wäsche frei Haus.

Wicküler-Küpper-Bräu

in Flaschen!

Helles Export p. Flasche 15 Pfg.

Münch. Brauart „ „ 16 „

Pilsener Brauart „ „ 16 „

franko Haus, in täglich frischer Abfüllung, zu beziehen durch die meisten Kolonialwaren-Geschäfte oder direkt durch die

Niederlage Düsseldorf

Pionierstr. 51. Fernsprecher 4791.

Friedr. Eckert

Karlplatz 3

Zoologische Handlung

Sing- und Ziervögel jeder Art

Fische und Reptilien

Käfige und Aquarien

Sämereien und Futterartikel.

GEBR. SCHWANENBERG, DÜSSELDORF

Telephon: Nr. 3264 Kölnerstrasse Nr. 40

Dekorationsmaler- und Anstreicher-Geschäft

Halten uns in allen vorkommenden Arbeiten unter Zusicherung :
sauberster Ausführung bei billigster Berechnung bestens empfohlen. :

HANS MAASS RATHAUS-DROGERIE

Bolkerstrasse 42.



empfiehlt

in Flaschen und Gebinden

Unionbrauerei A.-G.

Düsseldorf

Telephon Nr. 277

Preise des Flaschenbieres:

Export (Dortmunder Brauart) . 15 Pfg.

Münchener Brauart . 14 „

Tafelbier . 13 „

pro
Flasche.

Luxusfuhrgeschäft u. Autobetrieb gegr. 1883
Talstrasse 19 HUB. KEHREN Telephon 680

Zu vergeben.

Klubmöbel-Fabrikation

Max Buchmann, Düsseldorf
Hohestrasse 51.

Klub-Fauteuils,
Chesterfieldsofa.

Original englische Ausführung.
Unübertroffene Auswahl. Billige Preise.

Konservatorium

u. Musiklehrer-Seminar

von A. Eccarius-Sieber

DÜSSELDORF

Kaiser Wilhelmstr. 49 (am Hauptbhf.)

Nur pädagogisch gebildete Lehrkräfte.

Hervorragende Unterrichtserfolge.

Einzelunterricht.

Anmeldungen täglich 12-3 Uhr.

Eccarius-Sieber.

Zu vergeben.

Privat-Institut für Tanz-, Umgangsformen und Anmutslehre

Frau A. Göbbels, Lehrerin der Tanzkunst. Gruppellostrasse 17.

Preise der Plätze und der Billettsteuer (Kleine Preise).

	Mk.	Mk.	Mk.
Proszeniumsloge	6.35	und	0.65=7.—
I. Rang-Balkon die ersten 3 Reihen	4.55	„	0.45=5.—
I. Rang-Balkon die hinteren Reihen	3.60	„	0.40=4.—
I. Rang-Mittelloge die ersten 2 Reihen	3.60	„	0.40=4.—
I. Rang-Mittelloge die hinteren Reihen	3.15	„	0.35=3.50
I. Rang-Seitenloge die erste Reihe (ausser Loge 1, 2, 3, 4)	3.15	„	0.35=3.50
I. Rang-Seitenloge 1, 2, 3, 4, I. Reihe, 5—15 und 6—16 II. Reihe	2.70	„	0.30=3.—
I. Rang-Seitenloge 3. u. 4., Platz 3 u. 4 I. Rang-Seitenloge 3. u. 4., Platz 3 u. 4 sowie dritte Reihe	2.25	„	0.25=2.50
Parkettloge	2.70	„	0.30=3.—
Parkett	3.15	„	0.35=3.50
II. Rang-Balkon	1.35	„	0.15=1.50
II. Rang-Seitenloge	0.90	„	0.10=1.—
II. Rang-Proszeniumsloge	0.90	„	0.10=1.—
Sitzparterre	1.10	„	0.15=1.25
Stehparterre	0.65	„	0.10=0.75
Galerie	0.45	„	0.05=0.50

Textbücher sind an der Kasse und bei den Billetteuren zu haben.
 Umbesetzungen infolge von Erkrankungen behält sich die Direktion vor
 Während der Hauptpausen wird der eiserne Vorhang heruntergelassen

Für telephonische Billettbestellungen (Telephon 7755) wird eine Vormerkungs-
 gebühr von 20 Pfg. erhoben. Der Verkauf der Einlasskarten findet morgens von
 10—1 Uhr an der Tageskasse des Stadttheaters statt, mit Ausnahme von Parterre-
 und Galeriekarten, die an der Galeriekasse vormittags von 12—1½ Uhr verkauft werden.
 Die reservierten Billetts müssen am Tage der Vorstellung spätestens mittags 12 Uh-
 abgeholt sein. Vorausbestellungen von Einlasskarten für die Sonntagnachmittags
 Vorstellungen und für die volkstümlichen Vorstellungen zu ermäßigten Preisen
 werden nicht entgegengenommen.

Fahrpläne (ab 10 Uhr abends)

1. Städtische Strassenbahn:

Nach Schluss der Vorstellungen stehen Strassenbahn-Extrawagen vor dem
 Haupteingange des Stadttheaters in der Alleestr. nach: 1. Grafenberg,
 2. Zoologischer Garten, 3. Hauptbahnhof, 4. Unterbilk (Flora) und 5. Derendorf
 in dieser Reihenfolge bereit. Es wird besonders darauf hingewiesen, dass
 der nach Derendorf fahrende Extrawagen neuerdings durch die Alleestr.,
 Hofgartenallee, Kaiserstr., Nordstr. und Münsterstr. fährt.

2. Rheinische Bahngesellschaft (ab Ratingertor):

- a) Lokalverkehr (Obercassel) alle 10 Minuten bis Abends 11⁴⁴, dann 11²⁴
 12¹⁰, 12²⁰, 12³⁰, 12⁴⁰, 1⁰⁰, 1¹⁰, 1²⁰, 2⁰⁰
- b) nach Neuss: 10²², 11⁰², 11²², 12⁰²
- c) nach Crefeld: 10⁰², 10²², 11⁰², 11²⁴, 12²⁰
- d) nach Uerdingen: 10²², 11²⁴

3. Düsseldorf-Kaiserswerth: 10²², 11²² (ab Nordstr.)

4. Staatsbahn (ab Hauptbahnhof):

- a) nach Benrath-Cöln: 10²⁰, 11⁰⁴, 11¹⁸, 12⁰⁴ (alle direkt Cöln), 11²⁴, ausser-
 dem Sonntags 12²⁴)
- b) nach Duisburg: 10²², 10⁴¹, 11⁰², 11¹¹, 11²², 12⁰², 12¹⁷, 1²⁴ (alle direkt
 Duisburg) 11²¹ (nur Wochentags bis Grossenbaum) 12²² (ausserdem
 Sonntags 10²², 11²²)
- c) nach Neuss: 10²¹ (direkt Crefeld), 10²², 11²², 11⁴², (ausserdem 11¹², 12²²)
- d) nach Vohwinkel-Elberfeld: 10²² (hält nur in Erkrath), 10²², 11²², 12¹¹
 (hält nur in Erkrath und Vohwinkel) 1⁴⁴
- e) nach Kettwig-Essen: 10²¹, 11²² (hält nur in Kettwig) 11⁴¹
- f) nach Opladen: 10²², 11²² (ausserdem Sonntags nur und direkt bis Hilden) 11²²)
- g) nach Ohligs, Solingen, Remscheid, Lennep: 11²² (ausserdem Sonntags 11²²)
- h) nach Ratingen, Speldorf, Mülheim-Ruhr: 12⁴⁴
- i) nach Gerresheim, Mettmann, Elberfeld-M.: 11²⁴ (ausserdem Sonntags 10²²)

Spezialität: = = = =
Düsseldorfer Allerhand
Patentamtlich geschützt.

Konditorei und Café **Georg Flieger Nachf. (K. Rüger)**

Blumenstr. 20.
Fernruf 460.

Grosses Bestells- und Versandgeschäft.
Stets Auswahl in ff. Torten, Eis, Baum-
kuchen, ff. Theaterkonfekt, Schokoladen.

Café Palais :: 12 Billards ::
Eigene Wiener Konditorei. — Auswahl in Torten, sowie Eis-Spezialitäten.
Diners von 1.50, im Abonnement 1.25 Mk. Soupers von 1.75 Mk. an. Reichhaltige Abendkarte.
Die Direktion.

Hackerbräu-München :
seit 1417 bestehendes Brauhaus. • Weltausstellung Brüssel 1910: Grand prix.
Generaldepot: Düsseldorf, Hammerstrasse 31 Telef.-Ruf 5165.
: Neuzzeitliche Kühlräume, Versand in Gebinden, Flaschen und Syphons, hier und auswärts. :

**Combination
Düsseldorfer Maler**
Direktion: Landschaftsmaler Georg Schwabe.
Düsseldorf
Bismarckstr. 55 — Telefon 4349.
Durch Zusammenschluss der Maler
direkter Verkauf an Private, ohne
:: jeden Zwischenhandel. ::
Billigst normierte, streng feste Preise!
Täglich neue Ausstellungs- Objekte!

Samstag, den 29. April 1911
abends 7 Uhr:
KAISER UND GALILÄER
Ein weltgeschichtliches Schauspiel in 5 Akten von **Henrik Ibsen**, mit Genehmigung des Dichters
übersetzt und bearbeitet von **Roman Woerner**. Die zur Handlung gehörige Musik von
Paul Steinhausen. — Spielleitung: **Belá Duschak**.

Personen:

Kaiser Konstantios	Hermann Heine	Mauros, Fahnenträger	Hugo Lazak
Kaisarin Eusebia	Amélie Schier	Mennan, ein Aethioper, des Kon- stantios Leibsklave	Eduard Stamberg
Fürstin Helana, des Kaisers Schwester	Herta Alsen	Eutharios, Julians Hausmeister	Emil Wirth
Fürst Galios, des Kaisers Vetter	Otto Busch	Eonapios, Haarschneider	Paul Hermann
Fürst später Kaiser Julian, des Galios jüngerer Halbbruder	Franz Scharwenka	Myrrah, Sklavin	Auguste Reibold
Der Schriftgelehrte Hekabolios	Robert Weberg	Erster	Peter Kirschbaum
Gregor von Nazianz	Heinrich Giletner	Zweiter	Josef Dobsky
Basilios von Cäsarea	Werner Böger	Dritter	Walter Büngeler
Makrina, seine Schwester	Gabriele Wiener	Vierter	Emil Jachtmann
Der Mystiker Maximus	Fritz Schmidt	Maia, Bischof von Chalkedon	Belá Duschak
Der Weisheitslehrer Libanios	Arthur Schetter	Agathon, eines Winzers Sohn aus Kappadocien	Willy Benger
Salust, sein Schüler	Frieda Hock	Publios	Helga Bally
Der Dichter Herakleos	Eugen Albert	Hilarion, ihr Sohn	Flory Heine
Thenusteos Redner	Egon Hedeberg	Der Goldschmied Potamon	Ernst Herz
Mamertiosos Redner	George Beckow	Der Färber Phokion	Oscar Borkenhagen
Oribases Leibärzte	Arthur Schetter	Ein Fruchthändler	Carl Neumann
Canarios Leibärzte	Emil Joachim	Ein geschminktes Weib	Bettina Brehm
Numa, ein etruskischer Wahrsager	Peter Kirschbaum	Ein düchtbrüchiger	Peter Morscheuser
Ursulos, Schatzmeister	Paul Lenoir	Ein blinder Bettler	Wilhelm Bach
Leontas, Quästor	Gustav Waschow	Ein Priester	Georg Hoppe
Decentius, Tribun	Robert Leffler	Erster	Karl Gericke
Sintala, Stallmeister	Rudolf Wassermann	Zweiter	Oscar Borkenhagen
Florentius Heerführer	Richard Hedler	Dritter	Carl Neumann
Severus	Ernst Bedau	Ein persischer Ueberläufer	Ernst Herz
Hevita Kriegsbarste	Michael Bohnen	Ein Hauptmann der Wache	Franz Spettel
Jevian	Rudolf Wassermann	Ein Soldat	Heinz Léon
Amnian, Hauptmann	Albert Engels	Erste Stimme	Fraeriska Wendt
Anatolos, Anführer der Leibwache	Ernst Winter	Zweite Stimme (Kain)	Otto Busch
Laipso Unterführer	Eduard Stamberg	Dritte Stimme (Judas)	Hermann Heine

D. L. Haim & Co.
Hoflieferanten
Düsseldorf
Alleestrasse 38
neben Breidenbacher
Hof.
Telephon 6505.
Grösstes Spezialhaus
für nur
Persische und Oriental. Teppiche.

Kierdorff & Co.
G. m. b. B.
Spezial-Haus
in
la. Zechen-Brech-Koks
la. Anthr.-Press-Nüsse
bester Ersatz für Anthracitkohlen
ringförmig.
Kontor und Lager: **Hafen,**
TELEPHON 892. Kornhausstr.

GEBRÜDER HARTOCH DÜSSELDORF Gegr. 1872.
Hauptgeschäft: Flingerstr., Markt, Bolkerstr.
Verkaufshäuser aller Bedarfsartikel.
MODELL-SALON .. WINTERGARTEN .. KUNST-SALON .. ERFRISCHUNGSRAUM.
Sehenswürdigkeit Düsseldorfs.

**WEIN-RESTAURANT
HOTEL ROYAL**
am Hauptbahnhof.
Seit französische Küche. :: Best gepflegte Weine.
Vornehme elegante Räume.

**RESTAURANT
HOTEL GERMANIA**
am Hauptbahnhof.
Erstklassiges Bier- und Wein-Restaurant
mit guter Küche. Delikatessen der Saison.
— Caviar, Anstern, Hummer etc. —

Alleinverkauf
S. Silbermann, Düsseldorf.

Hervorragende
Haushalten in
Gesellschafts-
Schuhen.

Zu vergeben.

Flügel Pianos
IBACH
Schadowstr. 52
Telephon 1237
Pianos Harmoniums
Bei Kauf und Miete
grösste Auswahl u. weitgehendstes
Entgegenkommen.

Carl von der Wipfel Kohlenhandlung empfiehlt als Spezialität **la. Koks für Zentralheizung.**
Schmiedestrasse 17 Fernsprecher 1078

Carl Wirsal Spezialhaus für Hüte, Mützen, Schirme
Am Wehrhahn 41. Telephone 5888.

Musik-Akademie
Staatlich konzessioniert. Dir.: Anton Waldeek.
DÜSSELDORF Ausbildung in allen Zweigen der Musik in Verbindung
mit Opern-, Theater- und Orchester-Schule.
Charlottenstr. 51
CREFFELD Eintritt jederzeit.
Ostwall 157
Prospekt gratis.

3600 BRAUNE ——— EILBOTEN 1800



Alle Sorten
**Handschuhe
und Krawatten**

zu bekannt billigsten Preisen

A. M. ECKE, Herzogstr. 26.

Kein Laden, nur Lager.

GEGRÜNDET 1876.

TELEPHON 4941.



ORANGEN-FEUER

vornehmstes Getränk — ohne Alkohol

Orangen-Feuer-Vertr.-Ges. m. b. H.
Telephon 2713, Düsseldorf, Jahnstr. 98.



Spielplan.

Sonntag, 30. April,
Ab. 8, abends 7 Uhr:
Tristan und Isolde.

Zu vergeben.

KOFFER & TASCHEN

sowie alle anderen

**REISE-ARTIKEL UND
LEDERWAREN**

kauft man am reellsten u. billigsten nur im
Spezial-Geschäft



Alleestraße 35. **E. SCHMITZ,** Telephon 3895.

NEU RENOVIERT

Restaurant Zum Hofgarten

Joh. Wilhelms

Direkt neben dem Stadttheater, hält sich den geehrten Herrschaften vor und nach dem Theater mit Küche und Keller aufs beste empfohlen.
**Ausschank von Dortmunder und Pilsener Bier
Weine erster Firmen.**

*Der Beginn und Schluss der Theater-Vorstellungen
sowie der Anfang eines jeden Aktes wird in dem
Restaurant durch Glockenzeichen bekannt gegeben.*

W. Wörmbecke, Buch- u. Kunsthandlung, Düsseldorf

Schadowstrasse 25 — Fernsprecher 3364

empfeht **Texte für Oper u. Schauspiel.**

Postkarten von Mitgliedern des Stadttheaters.

.....
Paul Pollmann, Gramophone und Edison-Phonographen,
: Odeon-, Grammophon-, Jumbo- und :
Düsseldorf Zonophon-Platten.

.....
Mittelstr. 20 — Telephon 4835. Grösstes Lager am Platze. —
Neueste Spezialplatte: Düsseldorf im Strandbad.
.....

JOSEF KOCHS, ROHRMÖBEL-FABRIK

FABRIK:
DUISBURGERSTR. 23

DÜSSELDORF
: TELEPHON 2574 :

AUSSTELLUNG:
SCHADOWSTR. 69

FABRIKATION MODERNER ROHRMÖBEL NACH KÜNSTLERISCHEN,
EIGENEN UND GEGEBENEN ENTWÜRFEN UNTER MITWIRKUNG
ERSTER PROFESSOREN. SPEZIALITÄT: AUSSTATTUNGEN KOMPL.
WINTERGÄRTEN, HALLEN, DIELEN ETC. FUSSBODENBELÄGE
WANDBEKLEIDUNGEN.

Persil

das selbsttätige

Waschmittel

gibt blendend weisse Wäsche, ist
garantirt unschädlich und billigst
im Gebrauch.

Henkel & Co., Düsseldorf,

Henkel's
Bleich-Soda

MUSIKSCHULE

Friedrichstr. 75¹, staatl. konzessioniert.

Leiter: Konzertmeister H. Zilles. Unterricht von den ersten Elementarbegriffen bis zur Konzertreife. Prosp. gratis. Eintritt jederzeit.

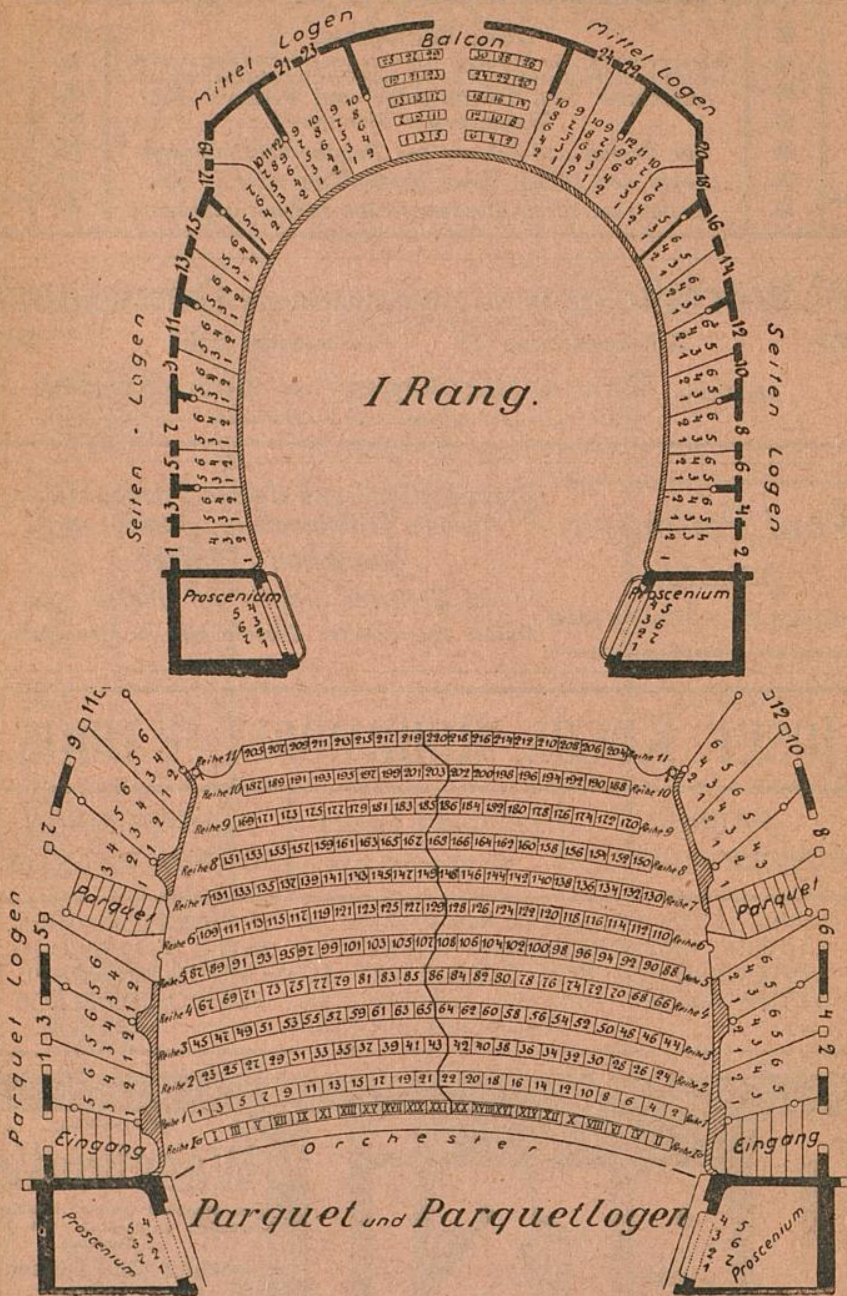

Rosenkränzchen

altes vornehmes Weinrestaurant
a. d. Lambertuskirch., 3 Min. v. Theat.
Wwe. Jac. Ambach — Tel. 984.

MUSIKSCHULE
Friedrichstr. 75¹, staatl.

Les. Unterricht
erhalten bis zur
Ankunft jederzeit.

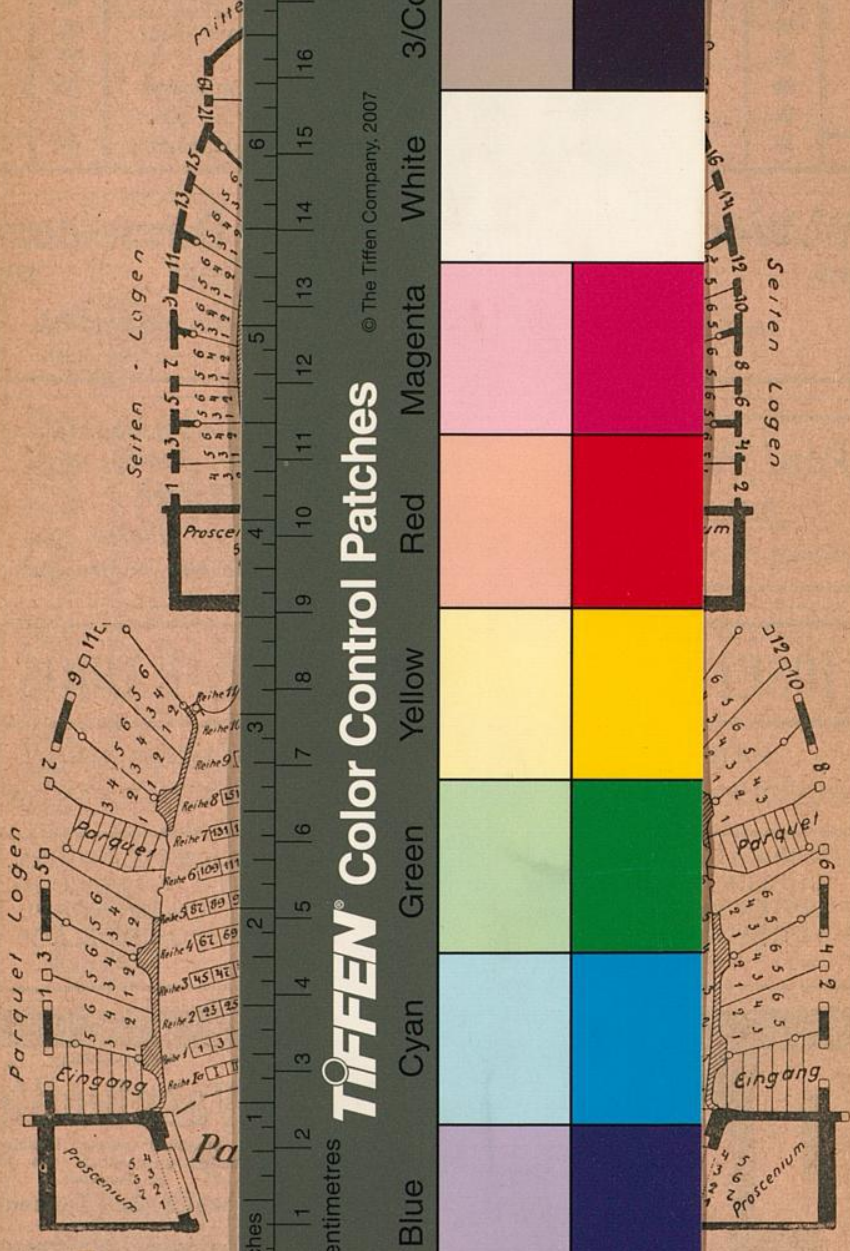

Inches 1 2 3 4 5 6 7 8 9 10 11 12 13 14 15 16 17 18 19

Centimetres 1 2 3 4 5 6 7 8 9 10 11 12 13 14 15 16 17 18 19

TIFFEN® Color Control Patches © The Tiffen Company, 2007

Blue	Cyan	Green	Yellow	Red	Magenta	White	3/Color	Black
Blue	Cyan	Green	Yellow	Red	Magenta	White	3/Color	Black

Rosenkranzen Weinrestaurant
a. d. Lambertuskirch., 3 Min. v. Theat.
Wwe. Jac. Ambach — Tel. 984.