

244

Dampf-Wasch-Anstalt „EDELWEISS“
 GROSSWÄSCHEREI. Inhaber: HEINR. SCHMORLEITZ.
 Telefon 1445. Fabrik: Dorotheenstr. 96. Telefon 1445.
 Reinigung von Haushaltungs-, Hotel- und Restaurationswäsche, Gardinen.
 Chlorfreie Behandlung. Grosse Rasenbleche.
Nasswäsche trocken gewogen Pfund 8 Pfg. Nasswäsche, getrocknet 10 Pfg.
 Bunte Wäsche 12 Pfg. * Lieferzeit 2-3 Tage.
 Gleichzeitig mache ich **Stärkewäsche** aufmerksam.
 auf meine Abteilung für
 Mein Auto fährt Dienstag und Freitag nach Oberkassel und liefere ich
 die Wäsche frei Haus.

Wicküler-Küpper-Bräu
 in Flaschen!
 Helles Export p. Flasche 15 Pfg.
 Münch. Brauart „ „ 16 „
 Pilsener Brauart „ „ 16 „
 franko Haus, in täglich frischer Ab-
 füllung, zu beziehen durch die meisten
 Kolonialwaren-Geschäfte oder direkt
 durch die
Niederlage Düsseldorf
 Plonierstr. 51. Fernsprecher 4791.

Friedr. Eckert
 Karlplatz 3
Zoologische Handlung
 Sing- und Ziervögel jeder Art
 Fische und Reptilien
 Käfige und Aquarien
 Sämereien und Futterartikel.

GEBR. SCHWANENBERG, DÜSSELDORF
 Telefon: Nr. 3264 Kölnerstrasse Nr. 40
Dekorationsmaler- und Anstreicher-Geschäft
 : Halten uns in allen vorkommenden Arbeiten unter Zusicherung :
 : sauberster Ausführung bei billigster Berechnung bestens empfohlen. :

HANS MAASS RATHAUS-DROGERIE
 Bolkerstrasse 42.



empfiehlt
 in Flaschen und Gebinden
Unionbrauerei A.-G.
 Düsseldorf Telephone Nr. 277.
Preise des Flaschenbieres:
 Export (Dortmunder Brauart) . 15 Pfg.
 Münchener Brauart . 14 „ } pro
 Tafelbier . 13 „ } Flasche.

Luxusfuhrgeschäft u. Autobetrieb gegr. 1883
Talstrasse 19 HUB. KEHREN Telephone 680

Zu vergeben.

Klubmöbel-Fabrikation

Max Buchmann, Düsseldorf
Hohestrasse 51.

Klub-Fauteuils,
Chesterfieldsofa.

Original englische Ausführung.
Unübertroffene Auswahl. Billige Preise.

Konservatorium

u. Musiklehrer-Seminar

von A. Eccarius-Sieber

DÜSSELDORF

Kaiser Wilhelmstr. 49 (am Hauptbhf.)

Nur pädagogisch gebildete Lehrkräfte.
Hervorragende Unterrichtserfolge.

Einzelunterricht.
Anmeldungen täglich 12-3 Uhr.

Eccarius-Sieber.

Zu vergeben.

Privat-Institut für Tanz-, Umgangsformen und Anmutslehre

Frau A. Göbbels, Lehrerin der Tanzkunst. Gruppellostrasse 17.

Preise der Plätze und der Billettsteuer (Mittelpreise).

	Mk.	Mk.	Mk.
Proszeniumsloge	7.25	und	0.75=8.—
I. Rang-Balkon die ersten 3 Reihen	5.45	„	0.55=6.—
I. Rang-Balkon die hinteren Reihen	4.55	„	0.45=5.—
I. Rang-Mittelloge die ersten 2 Reihen	4.50	„	0.50=5.—
I. Rang-Mittelloge die hinteren Reihen	3.60	„	0.40=4.—
I. Rang-Seitenloge die erste Reihe (ausser Loge 1, 2, 3, 4)	4.05	„	0.45=4.50
I. Rang-Seitenloge 1, 2, 3, 4, I. Reihe, 5—15 und 6—16 II. Reihe	3.60	„	0.40=4.—
I. Rang-Seitenloge 1. u. 2., Platz 3 u. 4 I. Rang-Seitenloge 3. u. 4., Platz 3 u. 4 sowie dritte Reihe	3.15	„	0.35=3.50
Parkettloge	3.15	„	0.35=3.50
Parkett	3.60	„	0.40=4.—
II. Rang-Balkon	1.80	„	0.20=2.—
II. Rang-Seitenloge	1.35	„	0.15=1.50
II. Rang-Proszeniumsloge	1.35	„	0.15=1.50
Sitzparterre	1.35	„	0.15=1.50
Stehparterre	0.90	„	0.10=1.—
Galerie	0.45	„	0.05=0.50

Textbücher sind an der Kasse und bei den Billetteuren zu haben.
Umbesetzungen infolge von Erkrankungen behält sich die Direktion vor.
Während der Hauptpausen wird der eiserne Vorhang heruntergelassen.

Für telephonische Billettbestellungen (Telephon 7755) wird eine Vormerkungsgebühr von 20 Pfg erhoben. Der Verkauf der Einlasskarten findet morgens von 10—1 Uhr an der Tageskasse des Stadttheaters statt, mit Ausnahme von Parterre- und Galeriekarten, die an der Galeriekasse vormittags von 12—1½ Uhr verkauft werden. Die reservierten Billetts müssen am Tage der Vorstellung spätestens mittags 12 Uhr abgeholt sein. Vorausbestellungen von Einlasskarten für die Sonntagnachmittags-Vorstellungen und für die volkstümlichen Vorstellungen zu ermässigten Preisen werden nicht entgegengenommen.

Fahrpläne (ab 10 Uhr abends)

1. Städtische Strassenbahn:

Nach Schluss der Vorstellungen stehen Strassenbahn-Extrawagen vor dem Haupteingange des Stadttheaters in der Alleestrasse nach: 1. Grafenberg, 2. Zoologischer Garten, 3. Hauptbahnhof, 4. Unterbilk (Flora) und 5. Derendorf in dieser Reihenfolge bereit. Es wird besonders darauf hingewiesen, dass der nach Derendorf fahrende Extrawagen neuerdings durch die Alleestrasse, Hofgartenallee, Kaiserstrasse, Nordstrasse und Münsterstrasse fährt.

2. Rheinische Bahngesellschaft (ab Ratingertor):

- a) Lokalverkehr (Obercassel) alle 10 Minuten bis Abends 1144, dann 1144 1212, 1222 1212, 1242, 122, 112, 122 202
- b) nach Neuss: 1022, 1102, 1122, 1202
- c) nach Crefeld: 1022, 1022, 1102, 1122, 1222
- d) nach Uerdingen: 1022, 1122

3. Düsseldorf-Kaiserswerth: 1022, 1122 (ab Nordstrasse)

4. Staatsbahn (ab Hauptbahnhof):

- a) nach Benrath-Cöln: 1022 1124 1112 122 (alle direkt Cöln), 1124, ausserdem Sonntags 1224
- b) nach Dulsburg: 1022, 1011, 1102, 1111, 1122, 1202, 1211, 124 (alle direkt Duisburg) 1121 (nur Wochentags bis Grossenbaum) 1212 (ausserdem Sonntags 1022, 1122)
- c) nach Neuss: 1021 (direkt Crefeld), 1022, 1122, 1142, (ausserdem 1112 1212)
- d) nach Vohwinkel-Elberfeld: 1012 (hält nur in Erkrath), 1022, 1122, 1211 (hält nur in Erkrath und Vohwinkel) 144
- e) nach Kettwig-Essen: 1021, 1122 (hält nur in Kettwig) 1141
- f) nach Opladen: 1012, 1122 (ausserdem Sonntags nur und direkt bis Hilden 1122)
- g) nach Ohligs, Solingen, Remscheid, Lennep: 1122 (ausserdem Sonntags 1122)
- h) nach Ratingen, Speldorf, Mülheim-Ruhr: 1244
- i) nach Gerresheim, Mettmann, Elberfeld-M.: 1124 (ausserdem Sonntags 1022)

Spezialität: = = = = Konditorei **Georg Flieger Nachf. (K. Rüger)** Blumenstr. 20. G. Grosses Bestells- und Versandgeschäft. Stets Auswahl in ff. Torten, Eis, Baumkuchen, ff. Theaterkonfekt, Schokoladen. Patentamtlich geschützt. und Café **Georg Flieger Nachf. (K. Rüger)** Fernruf 460.

Café Palais Tel. 1865, I. Ranges. Tel. 2266. Graf Adolfstr. 46, Ecke Oststr. **12 Billards**
Eigene Wiener Konditorei. — Auswahl in Torten, sowie Eis-Spezialitäten. Diners von 1.50, im Abonnement 1.25 Mk. Soupers von 1.75 Mk. an. Reichhaltige Abendkarte. Die Direktion.

Hackerbräu-München seit 1417 bestehendes Brauhaus. • Weltausstellung Brüssel 1910: Grand prix. Generaldepot: Düsseldorf, Hammerstrasse 31 Telef.-Ruf 5165. • Neuzzeitliche Kühlräume, Versand in Gebinden, Flaschen und Syphons, hier und auswärts. •

Combination Düsseldorf Maler
Direktion: Landschaftsmaler Georg Schwabe. Düsseldorf Bismarckstr. 55 — Telefon 4349
Durch Zusammenschluss der Maler direkter Verkauf an Private, ohne jeden Zwischenhandel. ::
Billigst normierte, streng feste Preise! Täglich neue Ausstellungs-Objekte!

Montag, den 24. April 1911 abends 7¹/₂ Uhr: **QUO VADIS?**
Oper in 5 Akten (6 Bildern) nach dem Roman von Henryk Sienkiewicz von Henri Cain. Deutsche Uebersetzung von Hans Lietzboeckl. Musik von Jean Nouguès.
Spielleitung: Robert Leffler. Musikalische Leitung: Alfred Fröhlich.
Abonnement 3,
Personen:
Lygia Claire Lissner
Eunike, Sklavin des Petronius Elisabeth Bartram
Poppaea, Gemahlin des Kaisers Nero Alice Breden
Iras, Sklavin des Petronius Margarete Wagner
Myriam Magda Spiegel
Nazarius, Sohn der Myriam Else Segall
Lillith, aethiopische Amme der Poppaea Clara Hansen
Psyllis, Weib des Sporus Marie Sieg
Vinicius Julius Barré
Petronius Gustav Waschow
Chilon Chilonides Richard Hedler
Der Apostel Petrus Michael Bohnen
Kaiser Nero Fritz Bischoff
Sporus, Schankwirt Ernst Bedau
Höflinge, Sklaven und Sklavinnen, Flöten- und Zitherpieler, Volk, Matrosen, Steinbrecher, Tierbändiger, Gladiatoren, Zirkusknechte, Soldaten der prätorianischen Garde, Kinder, Vestalinnen.
1. Bild: Der Kuss der Eunike. 2. Bild: Die Terrassen des Palatinus. 3. Bild: Am Ufer des Tiber. 4. Bild: Die Märtyrer. 5. Bild: Der Zirkus. 6. Bild: Der Tod des Petronius. Die Tänze im 2. und 6. Bild sind von der Ballettmeisterin Martha Esche einstudiert und vom gesamten Ballettpersonal ausgeführt.
Die neuen Dekorationen sind von Städt. Theatermaler Georg Hacker entworfen und ausgeführt. Technische Einrichtung: Städt. Maschineninspektor Breimann. Kostümlische Ausstattung: Garderobeinsp. Schweickert. Beleuchtungseffekte: Beleuchtungsinsp. Banizza. In Anbetracht der für den „Zirkus“ notwendigen umfangreichen Aufbauten findet nach dem 3. Bilde eine Pause von 25 Minuten statt.
Nach dem 4. Akt 20 Minuten Pause.
Keine Ouvertüre.
Bücher sind an der Kasse und bei den Billetteuren zu haben. Umbesetzungen infolge von Erkrankungen behält sich die Direktion vor.
Kassenöffnung u. Einlass 7 Uhr. Anfang 7¹/₂ Uhr. Ende ungefähr 11 Uhr.

Alleinverkauf S. Silbermann, Düsseldorf.
Herz
Hervorragende Einheiten in Gesellschaftsschuhen.
Zu vergeben.

Flügel Pianos **IBACH**
Schadowstr. 52
Telephon 1237
Pianos Harmoniums
Bei Kauf und Miete grösste Auswahl u. weitgehendstes Entgegenkommen.

D. L. Haim & Co.
Hoflieferanten Düsseldorf Alleestr. 38 neben Braidenbacher Hof. Telephon 6505. Grösstes Spezialhaus für nur **Persische und Oriental. Teppiche.**

Kierdorff & Co. G. m. b. H. Spezial-Haus in **la. Zechen-Brech-Koks** **la. Anfr.-Press-Nüsse** bester Ersatz für Anthracitkohlen ringförmig. Kontor und Lager: **Hafen, Kornhausstr.** TELEPHON 892.

GEBRÜDER HARTOCH DÜSSELDORF Gegr. 1872. Hauptgeschäft: Flingerstr., Markt, Bolkerstr. Verkaufshäuser aller Bedarfsartikel. MODELL-SALON .. WINTERGARTEN .. KUNST-SALON .. ERFRISCHUNGSRaum. Sehenswürdigkeit Düsseldorfs.

WEIN-RESTAURANT HOTEL ROYAL am Hauptbahnhof. Gute französische Küche. :: Best gepflegte Weine. Vornehme elegante Räume.

RESTAURANT HOTEL GERMANIA am Hauptbahnhof. Erstklassiges Bier- und Wein-Restaurant mit guter Küche. Delikatessen der Saison. — Caviar, Anstern, Hummer etc. — Prospekt gratis.

Carl von der Wipfel Kohlenhandlung empfiehlt als Spezialität **la. Koks** für Zentralheizung. Schmiegestr. 17 Fernsprecher 1076

Carl Wirsal Spezialhaus Hüte Mützen Am Wehrhahn 41. Telephone 5888. Am Wehrhahn 41.

Musik - Akademie DÜSSELDORF Ausbildung in allen Zweigen der Musik in Verbindung mit Opern-, Theater- und Orchester-Schule. Prospekt gratis. Statthalter Konzertsanator. Dir.: Anton Waldeok. Ostwall 157. Eintritt jederzeit.

3600 BRAUNE ——— EILBOTEN 1800



GEGRÜNDET 1876.

Alle Sorten

Handschuhe und Krawatten

zu bekannt billigsten Preisen

A. M. ECKE, Herzogstr. 26.

Kein Laden, nur Lager.

TELEPHON 4941.



ORANGEN-FEUER

vornehmstes Getränk — ohne Alkohol

Orangen-Feuer-Vertr.-Ges. m. b. H.
Telephon 2713, Düsseldorf, Jahnstr. 98



Spielplan.

Dienstag, 25. April,
Ab. 4, abends 7 $\frac{1}{2}$ Uhr:

Das erste Weib.

Mittwoch, 26. April,
Ab. 5, abends 7 $\frac{1}{2}$ Uhr:

Don Juan.

Donnerstag, 27. April,
Auss. Ab. abends 7 $\frac{1}{2}$ Uhr:

Volkstümliche Vorstellung
zu ermäßigten Preisen:

Die Fledermaus.

Freitag, 28. April,
Ab. 6, abends 7 Uhr:

Zum ersten Male:

Kaiser und Galiläer.

Samstag, 29. April,
Ab. 7, abends 7 Uhr,

Kaiser und Galiläer.

Zu vergeben.

KOFFER & TASCHEN

sowie alle anderen

REISE-ARTIKEL UND
LEDERWAREN

kauft man am reellsten u. billigsten nur im
Spezial-Geschäft



Alleestraße 35. **E. SCHMITZ,** Telephon 3895.

NEU RENOVIERT

Restaurant Zum Hofgarten

Joh. Wilhelms

Direkt neben dem Stadttheater, hält sich den geehrten Herrschaften vor und nach dem Theater mit Küche und Keller aufs beste empfohlen.
Ausschank von Dortmunder und Pilsener Bier
Weine erster Firmen.

*Der Beginn und Schluss der Theater-Vorstellungen
sowie der Anfang eines jeden Aktes wird in dem
Restaurant durch Glockenzeichen bekannt gegeben.*

W. Wörmbecke, Buch- u. Kunsthandlung, Düsseldorf

Schadowstrasse 25 — Fernsprecher 3364

empfeilt **Texte für Oper u. Schauspiel.**

Postkarten von Mitgliedern des Stadttheaters.

Paul Pollmann, : *Grammophone und Edison-Phonographen,*
: *Odeon-, Grammophon-, Jumbo- und*
Zonophon-Platten.
Düsseldorf — *Grösstes Lager am Platze.*
Mittelstr. 20 — Telephon 4835. *Neueste Spezialplatte: Düsseldorf im Strandbad.*

JOSEF KOCHS, ROHRMÖBEL-FABRIK

FABRIK:
DUISBURGERSTR. 23

DÜSSELDORF
: TELEPHON 2574 :

AUSSTELLUNG:
SCHADOWSTR. 69

FABRIKATION MODERNER ROHRMÖBEL NACH KÜNSTLERISCHEN
EIGENEN UND GEBEBENEN ENTWÜRFEN UNTER MITWIRKUNG
ERSTER PROFESSOREN. SPEZIALITÄT: AUSSTATTUNGEN KOMPL.
WINTERGÄRTEN, HALLEN, DIELEN ETC. FUSSBODENBELAGE
WANDBEKLEIDUNGEN.

Persil

das selbsttätige

Waschmittel

gibt blendend weisse Wäsche, ist
garantiert unschädlich und billiger
im Gebrauch.

Henkel & Co., Düsseldorf.

Henkel's Bleich-Soda

MUSIKSCHULE

Leiter: Konzertmeister **H. Zilles**. Unterricht von den ersten Elementarbegriffen bis zur Konzerttreffe. Prosp. gratis. Eintritt jederzeit.

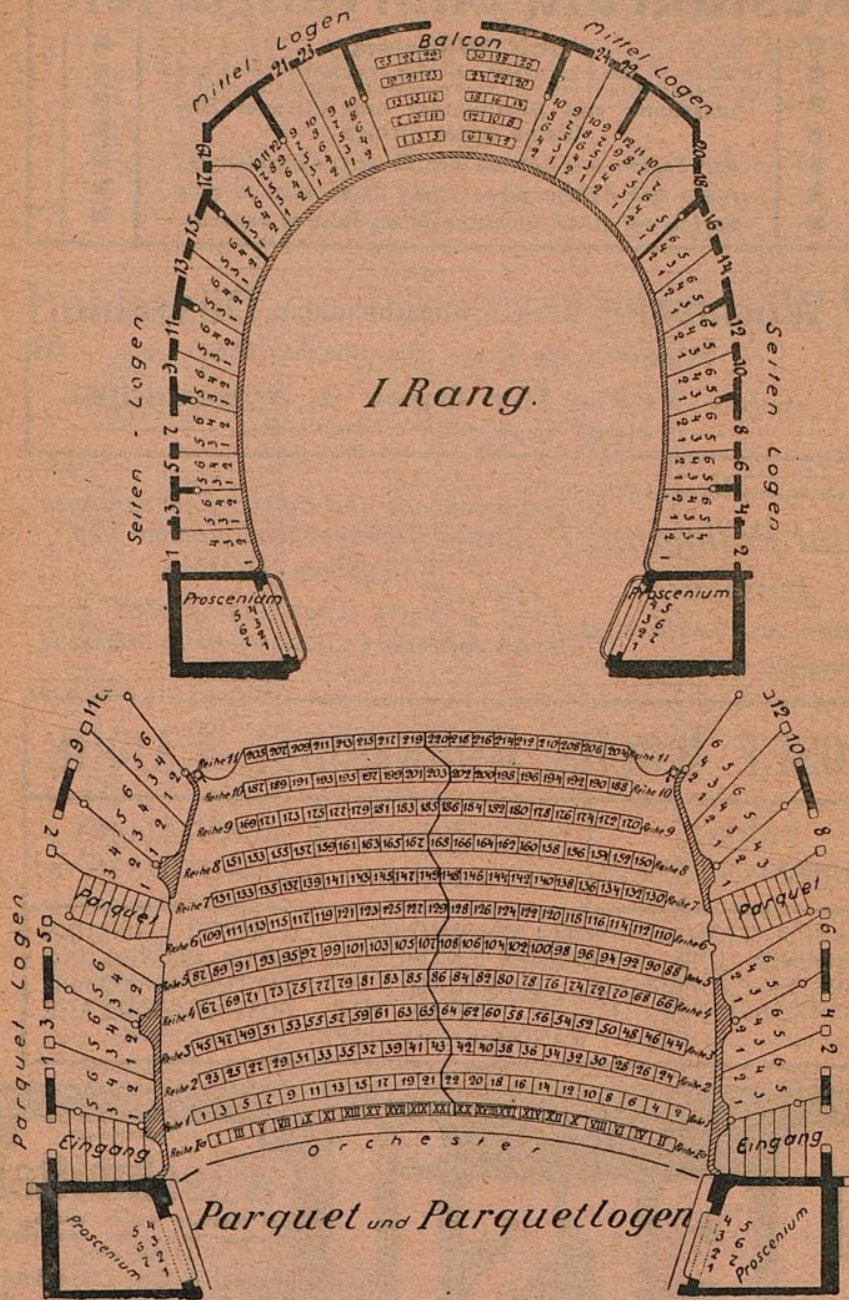

Rosenkränzchen

altes vornehmes Weinrestaurant
a. d. Lambertuskirch., 3 Min. v. Theat.
Wwe. Jac. Ambach — Tel. 984.

MUS
Friedrichstr.

...ter H. Zilles. Unterricht
...elementar begriffen bis zur
...o. gratis. Eintritt jederzeit.

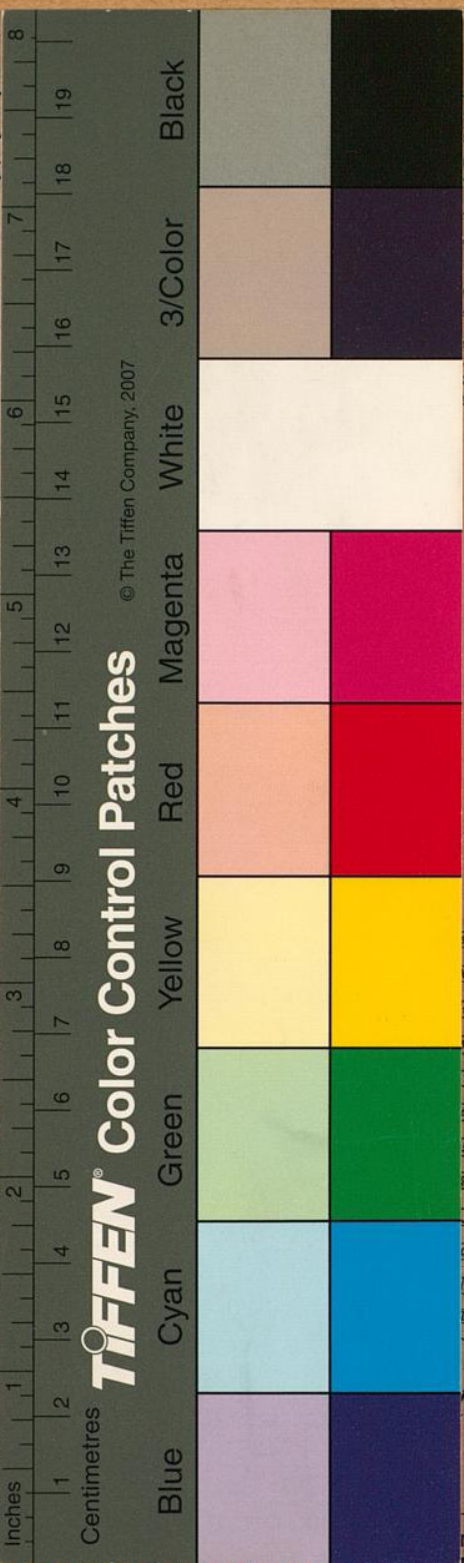

ROSENBLAU ...ehmes Weinrestaurant
...St. Marienkirche, 3 Min. v. Theat.
Wwe. Jac. Ambach — Tel. 984.