

22/4

Dampf-Wasch-Anstalt „EDELWEISS“

GROSSWÄSCHEREI. Inhaber: HEINR. SCHMORLEITZ.

Telephon 1445. Fabrik: Dorotheenstr. 96. Telephon 1445.

Reinigung von Haushaltungs-, Hotel- und Restaurationswäsche, Gardinen.
Chlorfreie Behandlung. Grosse Rasenbleiche.

Nasswäsche trocken gewogen Pfund 8 Pfg. Nasswäsche, getrocknet 10 Pfg.
Bunte Wäsche 12 Pfg. * Lieferzeit 2-3 Tage.

Gleichzeitig mache ich auf meine Abteilung für **Stärkewäsche** aufmerksam.

Mein Auto fährt Dienstag und Freitag nach Oberkassel und liefere ich die Wäsche frei Haus.

Wicküler-Küpper-Bräu in Flaschen!

Helles Export p. Flasche 15 Pfg.

Münch. Brauart „ „ 16 „

Pilsener Brauart „ „ 16 „

franko Haus, in täglich frischer Abfüllung, zu beziehen durch die meisten Kolonialwaren-Geschäfte oder direkt durch die

Niederlage Düsseldorf

Pionierstr. 51. Fernsprecher 4791.

Friedr. Eckert

Karlplatz 3

Zoologische Handlung

Sing- und Ziervögel jeder Art

Fische und Reptilien

Käfige und Aquarien

Sämereien und Futterartikel.

GEBR. SCHWANENBERG, DÜSSELDORF

Telephon: Nr. 3264 Kölnerstrasse Nr. 40

Dekorationsmaler- und Anstreicher-Geschäft

: Halten uns in allen vorkommenden Arbeiten unter Zusicherung :
: sauberster Ausführung bei billigster Berechnung bestens empfohlen. :

HANS MAASS RATHAUS-DROGERIE

Bolkerstrasse 42.



empfiehlt

in Flaschen und Gebinden

Unionbrauerei A.-G.

Düsseldorf | Telephon Nr. 277.

Preise des Flaschenbieres:

Export (Dortmunder Brauart)	15 Pfg.	} pro Flasche.
Münchener Brauart	14 „	
Tafelbier	13 „	

Luxusfuhrgeschäft u. Autobetrieb gegr. 1883
Talstrasse 19 HUB. KEHREN Telephon 680

Zu vergeben.

Klubmöbel-Fabrikation

Max Buchmann, Düsseldorf
Hohestrasse 51.

Klub-Fauteuils,
Chesterfieldsofa.

Original englische Ausführung.
Unübertroffene Auswahl. Billige Preise.

Konservatorium

u. Musiklehrer-Seminar

von A. Eccarius-Sieber

DÜSSELDORF

Kaiser Wilhelmstr. 49 (am Hauptbhf.)

Nur pädagogisch gebildete Lehrkräfte.

Hervorragende Unterrichtserfolge.

Einzelunterricht.

Anmeldungen täglich 12-3 Uhr.

Eccarius-Sieber.

Zu vergeben.

Privat-Institut für Tanz-, Umgangsformen und Anmutslehre

Frau A. Göbbels, Lehrerin der Tanzkunst. Gruppellostrasse 17.

Preise der Plätze und der Billettsteuer (Mittelpreise).

	Mk.	Mk.	Mk.
Proszeniumsloge	7.25	und	0.75=8.—
I. Rang-Balkon die ersten 3 Reihen	5.45	„	0.55=6.—
I. Rang-Balkon die hinteren Reihen	4.55	„	0.45=5.—
I. Rang-Mittelloge die ersten 2 Reihen	4.50	„	0.50=5.—
I. Rang-Mittelloge die hinteren Reihen	3.60	„	0.40=4.—
I. Rang-Seitenloge die erste Reihe (ausser Loge 1, 2, 3, 4)	4.05	„	0.45=4.50
I. Rang-Seitenloge 1, 2, 3, 4, I. Reihe, 5—15 und 6—16 II. Reihe	3.60	„	0.40=4.—
I. Rang-Seitenloge 1. u. 2., Platz 3 u. 4 I. Rang-Seitenloge 3. u. 4., Platz 3 u. 4 sowie dritte Reihe	3.15	„	0.35=3.50
Parkettloge	3.15	„	0.35=3.50
Parkett	3.60	„	0.40=4.—
II. Rang-Balkon	1.80	„	0.20=2.—
II. Rang-Seitenloge	1.35	„	0.15=1.50
II. Rang-Proszeniumsloge	1.35	„	0.15=1.50
Sitzparterre	1.35	„	0.15=1.50
Stehparterre	0.90	„	0.10=1.—
Galerie	0.45	„	0.05=0.50

Textbücher sind an der Kasse und bei den Billetteuren zu haben.
 Umbesetzungen infolge von Erkrankungen behält sich die Direktion vor.
 Während der Hauptpausen wird der eiserne Vorhang heruntergelassen.

Für telephonische Billettbestellungen (Telephon 7755) wird eine Vormerkungs-
 gebühr von 20 Pfg. erhoben. Der Verkauf der Einlasskarten findet morgens von
 10—1 Uhr an der Tageskasse des Stadttheaters statt, mit Ausnahme von Parterre-
 und Galeriekarten, die an der Galeriekasse vormittags von 12—1½ Uhr verkauft werden.
 Die reservierten Billetts müssen am Tage der Vorstellung spätestens mittags 12 Uhr
 abgeholt sein. Vorausbestellungen von Einlasskarten für die Sonntagnachmittags-
 Vorstellungen und für die volkstümlichen Vorstellungen zu ermäßigten Preisen
 werden nicht entgegengenommen.

Fahrpläne (ab 10 Uhr abends)

1. Städtische Strassenbahn:

Nach Schluss der Vorstellungen stehen Strassenbahn-Extrawagen vor dem
 Haupteingange des Stadttheaters in der Alleestr. nach: 1. Grafenberg,
 2. Zoologischer Garten, 3. Hauptbahnhof, 4. Unterbilk (Flora) und 5. Derendorf
 in dieser Reihenfolge bereit. Es wird besonders darauf hingewiesen, dass
 der nach Derendorf fahrende Extrawagen neuerdings durch die Alleestr.,
 Hofgartenallee, Kaiserstr., Nordstr. und Münsterstr. fährt.

2. Rheinische Bahngesellschaft (ab Ratingertor):

- a) Lokalverkehr (Obercassel) alle 10 Minuten bis Abends 1144, dann 1144
1212, 1220, 1230, 1240, 100, 110, 120, 200
- b) nach Neuss: 1022, 1102, 1122, 1202
- c) nach Crefeld: 1002, 1022, 1102, 1122, 1202
- d) nach Uerdingen: 1022, 1122

3. Düsseldorf-Kaiserswerth: 1022, 1122 (ab Nordstr.)

4. Staatsbahn (ab Hauptbahnhof):

- a) nach Benrath-Cöln: 1020, 1120, 1112, 1212 (alle direkt Cöln), 1122, ausser-
dem Sonntags 1222
- b) nach Duisburg: 1022, 1011, 1102, 1111, 1122, 1202, 1211, 1222 (alle direkt
Duisburg) 1121 (nur Wochentags bis Grossenbaum) 1222 (ausserdem
Sonntags 1022, 1122)
- c) nach Neuss: 1021 (direkt Crefeld), 1022, 1122, 1142, (ausserdem 1112, 1222)
- d) nach Vohwinkel-Elberfeld: 1022 (hält nur in Erkrath), 1022, 1122, 1211
(hält nur in Erkrath und Vohwinkel) 1222
- e) nach Kettwig-Essen: 1021, 1122 (hält nur in Kettwig) 1141
- f) nach Opladen: 1012, 1122 (ausserdem Sonntags nur und direkt bis Hilden 1122)
- g) nach Ohligs, Solingen, Remscheid, Lennep: 1122 (ausserdem Sonntags 1122)
- h) nach Ratingen, Speldorf, Mülheim-Ruhr: 1222
- i) nach Gerresheim, Mettmann, Elberfeld-M.: 1122 (ausserdem Sonntags 1020)

Spezialität: — — — Konditorei **Georg Flieger Nachf. (K. Rüger)**
 Düsseldorfer Allerhand und Café

Blumenstr. 20.
Fernruf 460.

Grosses Bestellungs- und Versandgeschäft.
 Stets Auswahl in ff. Torten, Eis, Baumkuchen, ff. Theaterkonfekt, Schokoladen.

Carl Wirsel Spezialhaus in Hüte Mützen Schirme
 Am Wehrhahn 41. Telephone 5888.

Café Palais: 12 Billards

Tel. 1865. I. Ranges. Tel. 2266.
 Graf Adolfstr. 46, Ecke Oststr.

Eigene Wiener Konditorei. — Auswahl in Torten, sowie Eis-Spezialitäten.
 Diners von 1.50, im Abonnement 1.25 Mk. Soupers von 1.75 Mk. an. Reichhaltige Abendkarte.
 Die Direktion.

Hackerbräu-München:

seit 1417 bestehendes Brauhaus. • Weltausstellung Brüssel 1910: Grand prix.
 Generaldepot: Düsseldorf, Hammerstrasse 31 Telef.-Ruf 5165.
 • Neuzeitliche Kühlräume, Versand in Gebinden, Flaschen und Syphons, hier und auswärts. •

Combination Düsseldorfer Maler

Direktion: Landschaftsmaler Georg Schwabe.
 Düsseldorf

Bismarckstr. 55 — Telephone 4349.

Durch Zusammenschluss der Maler
 direkter Verkauf an Private, ohne
 :: jeden Zwischenhändler. ::

Billigst normierte, streng feste Preise!
 Täglich neue Ausstellungs-Objekte!

D. L. Haim & Co.



Hoflieferanten
 Düsseldorf
 Alleestrasse 38

neben Breidenbacher Hof.

Telephone 6505.

Grösstes Spezialhaus
 für nur

Persische und Oriental. Toppiche.

Kierdorff & Co.

G. m. b. H.
 Spezial-Haus

in
 la. Zechen-Brech-Koks

la. Anthr.-Press-Nüsse

besten Ersatz für Anthracitkohlen
 ringfrei.

Kontor und Lager: **Hafen,**
 TELEPHON 892. Kornhausstr.

Samstag, den 22. April 1911

Abonnement 1.

Gastspiel von Max Grube vom Hoftheater in Meiningen:

DER KARDINAL

Schauspiel in 4 Akten (nach Louis N. Parker) von Max Grube und
 Rudolph Lothar. — Spielleitung: Max Grube.

Personen:

Clarissa de Medici	Helga Bally
Kardinal Giovanni de Medici	ihre Söhne
Giuliano de Medici	Werner Böger
Andrea Strozzi	Franz Scharwenka
Guido Baglioni	Fritz Schmidt
Bartholomeo Chigi	Egon Hedeberg
Filiberta, seine Tochter	Amélie Schier
Pater Flügel, Abt von Wurzen	Emil Wirth
Ein Bote des Papstes	Willy Beuger
Valentino	Auguste Reibold
Luigi	Flory Heine
Pietro, Giovanni's alter Diener	Arthur Schetter
Beppo, der Glückner	George Beckow
Taddeo, der Steinmetz	Ernst Herz
Pandolpho, der Zimmermann	Heinrich Gärtner
Honorio	Bettina Brehm
Maddalena	Gabriele Wiener
Lisa	Frieda Hock
Benedetta	Margarete Wagner
Ignatia	Albertine Exner
Ein Hauptmann	Otto Busch

Soldaten, Wachen, Frauen, zwei Begleiter Strozzi's.

* * * **Kardinal Giovanni: Max Grube als Gast.**

Nach dem 1. und 3. Akte findet je eine längere Pause statt.

Umbesetzungen infolge von Erkrankungen behält sich die Direktion vor.

Kassenöffnung und Einlass 7 Uhr. Anfang 7¹/₂ Uhr. Ende ungefähr 10 Uhr.

Mittelpreise.

Spielplan siehe nächste Seite.

Alleinverkauf
 S. Silbermann, Düsseldorf.



Hervorragende
 Konvention in
 Gesellschafts-
 Schuhen.

Zu vergeben.

Flügel Pianos IBACH

Schadowstr. 52
 Telephone 1237

Pianolas Harmoniums
 Bei Kauf und Miete
 grösste Auswahl u. weitgehendstes
 Entgegenkommen.

GEBRÜDER HARTOCH DÜSSELDORF

Gegr. 1872.

Hauptgeschäft: Flingerstr., Markt, Bolkerstr.

Verkaufshäuser aller Bedarfsartikel.

MODELL-SALON .. WINTERGARTEN .. KUNST-SALON .. ERFRISCHUNGSRaum.

Sehenswürdigkeit Düsseldorfs.

WEIN-RESTAURANT HOTEL ROYAL

am Hauptbahnhof.

Beste französische Küche. :: Best gepflegte Weine.
 Vornehme elegante Räume.

RESTAURANT HOTEL GERMANIA

am Hauptbahnhof.

Erstklassiges Bier- und Wein-Restaurant
 mit guter Küche. Delikatessen der Saison.
 — Caviar, Ansters, Hummer etc. —

Carl von der Wippel Kohlenhandlung empfiehlt als Spezialität la. Koks für Zentralheizung.
 Schmiedestrasse 17 Fernsprecher 1078

Musik-Akademie
 Staatlich konzertant. Dir.: Anton Waldeok.
 DÜSSELDORF
 Charlottenstr. 51
 CREFFELD
 Ostwall 157
 Ausbildung in allen Zweigen der Musik in Verbindung
 mit Opern-, Theater- und Orchester-Schule.
 Eintritt jederzeit.
 Prospekt gratis.



3600 BRAUNE ——— EILBOTEN 1800



Alle Sorten
**Handschuhe
und Krawatten**

zu bekannt billigsten Preisen

A. M. ECKE, Herzogstr. 26.

Kein Laden, nur Lager.

GEGRÜNDET 1876.

TELEPHON 4941.

ORANGEN-FEUER

vornehmstes Getränk — ohne Alkohol

Orangen-Feuer-Vertr.-Ges. m. b. H.
Telephon 2713, Düsseldorf, Jahnstr. 98.

Spielplan.

Sonntag, 23. April,
nachmittags 2 $\frac{1}{2}$ Uhr:
Volkstümliche Vorstellung
zu ermäßigten Preisen:
Kasernenluft.

Ab. 2, abends 7 Uhr:
Die Hochzeit des Figaro.

Montag, 24. April,
Ab. 3, abends 7 $\frac{1}{2}$ Uhr:
Quo vadis?

Dienstag, 25. April,
Ab. 4, abends 7 $\frac{1}{2}$ Uhr:
Das erste Weib.

Mittwoch, 26. April,
Ab. 5, abends 7 $\frac{1}{2}$ Uhr:
Don Juan.

Zu vergeben.

KOFFER & TASCHEN

sowie alle anderen

**REISE-ARTIKEL UND
LEDERWAREN**

kauft man am reellsten u. billigsten nur im
Spezial-Geschäft



Alleestraße 35. **E. SCHMITZ,** Telephon 3895.

NEU RENOVIIERT

Restaurant Zum Hofgarten

Joh. Wilhelms

Direkt neben dem Stadttheater, hält sich den geehrten Herrschaften vor und nach dem Theater mit Küche und Keller aufs beste empfohlen.

**Ausschank von Dortmunder und Pilsener Bier
Weine erster Firmen.**

*Der Beginn und Schluss der Theater-Vorstellungen
sowie der Anfang eines jeden Aktes wird in dem
Restaurant durch Glockenzeichen bekannt gegeben.*

W. Wörmbecke, Buch- u. Kunsthandlung, Düsseldorf

Schadowstrasse 25 — Fernsprecher 3364

empfiehlt **Texte für Oper u. Schauspiel.**

Postkarten von Mitgliedern des Stadttheaters.

.....
Paul Pollmann, : *Grammophone und Edison-Phonographen,*
: *Odeon-, Grammophon-, Jumbo- und :*
Zonophon-Platten.
Düsseldorf

Grösstes Lager am Platze.
Mittestr. 20 — Telephon 4835. *Neueste Spezialplatte: Düsseldorf im Strandbad.*
.....

JOSEF KOCHS, ROHRMÖBEL-FABRIK

FABRIK:
DUISBURGERSTR. 23

DÜSSELDORF
: TELEPHON 2574 :

AUSSTELLUNG:
SCHADOWSTR. 69

FABRIKATION MODERNER ROHRMÖBEL NACH KÜNSTLERISCHEN
EIGENEN UND GEGEBENEN ENTWÜRFEN UNTER MITWIRKUNG
ERSTER PROFESSOREN. SPEZIALITÄT: AUSSTATTUNGEN KOMPL.
WINTERGÄRTEN, HALLEN, DIELEN ETC. FUSSBODENBELAGE
WANDBEKLEIDUNGEN.

Persil

das selbsttätige

Waschmittel

gibt blendend weisse Wäsche, ist
garantiert unschädlich und billigst
im Gebrauch.

Henkel & Co., Düsseldorf,

der weltbekannte

Henkel's Bleich-Soda

MUSIKSCHULE

Friedrichstr. 75', staatl. konzessioniert.

Leiter: Konzertmeister H. Zilles. Unterricht von den ersten Elementarbegriffen bis zur Konzertreise. Prosp. gratis. Eintritt jederzeit.

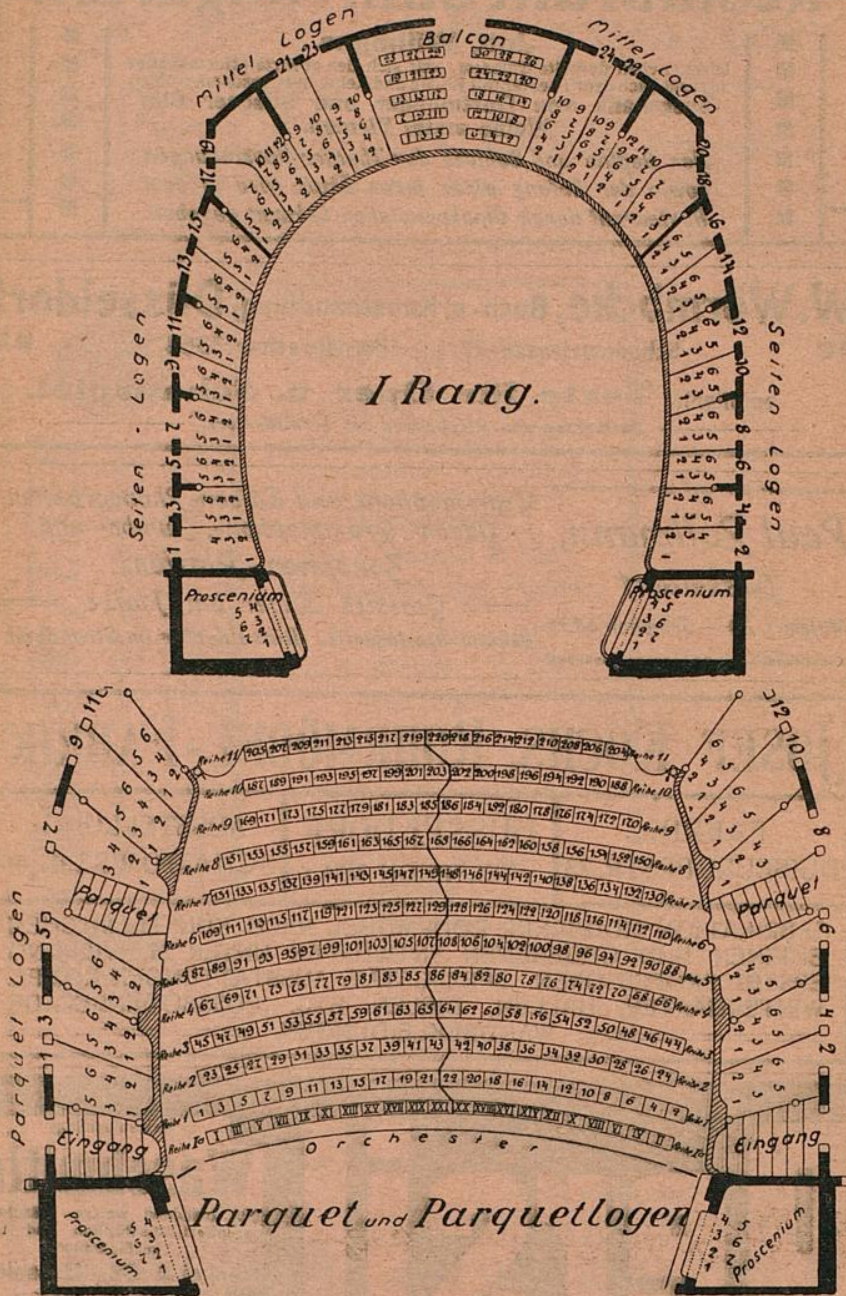

Rosenkränzchen

altes vornehmes Weinrestaurant
a. d. Lambertuskirch., 3 Min. v. Theat.
Wwe. Jac. Ambach — Tel. 984.

MUSIKSCH
 Friedrichstr. 75¹, staatl. k

Unterricht
 en bis zur
 it jederzeit.

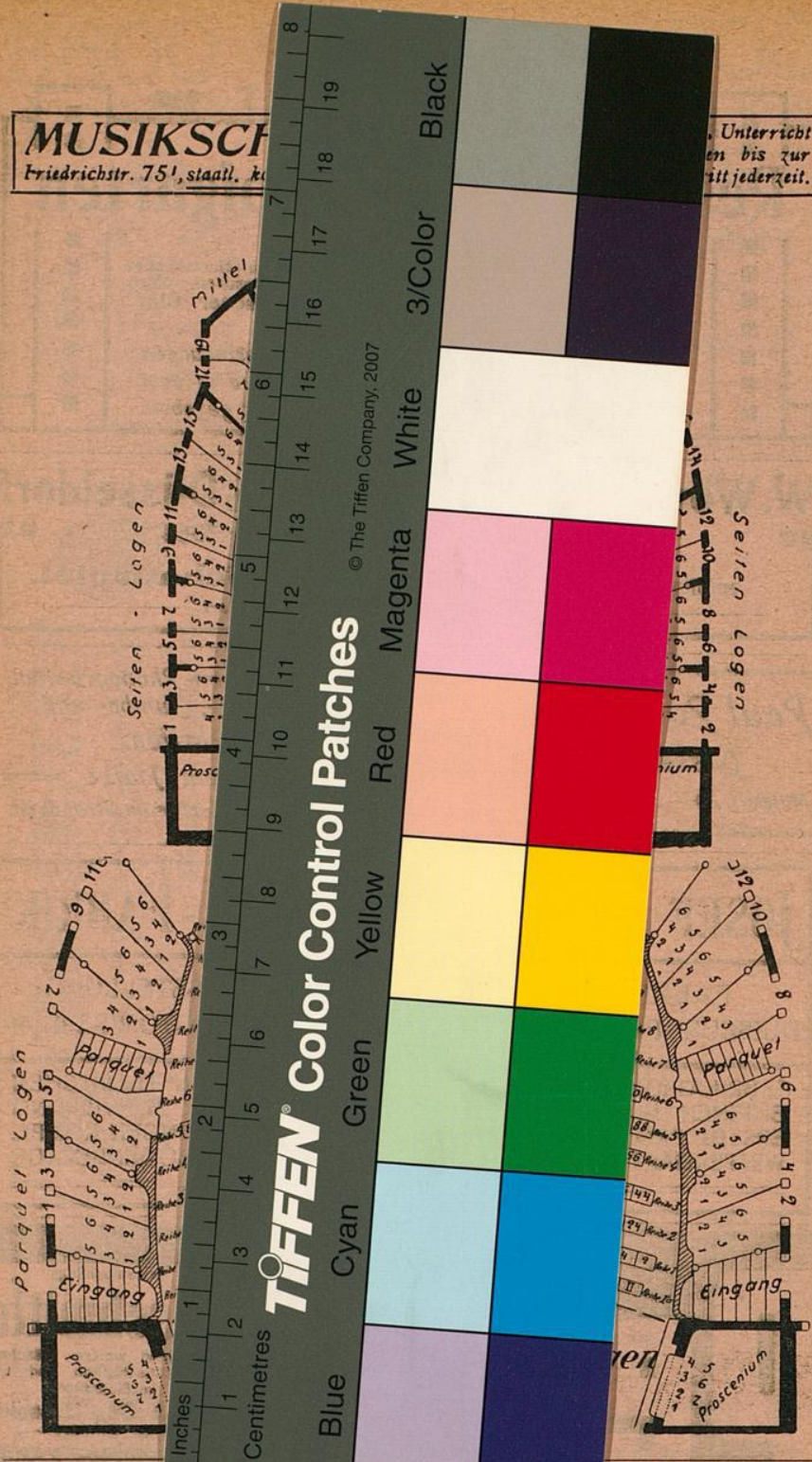

Rosenkränzchen Wines Weinrestaurant
 a. d. Lambertuskirch., 3 Min. v. Theat.
Wwe. Jac. Ambach — Tel. 984.