

18/4

Dampf-Wasch-Anstalt „EDELWEISS“
 GROSSWÄSCHEREI. Inhaber: HEINR. SCHMORLEITZ.
 Telephon 1445. Fabrik: Dorotheenstr. 96. Telephon 1445.
 Reinigung von Haushaltungs-, Hotel- und Restaurationswäsche, Gardinen.
 Chlorfreie Behandlung. Grosse Rasenbleiche.
Nasswäsche trocken gewogen Pfund 8 Pfg. Nasswäsche, getrocknet 10 Pfg.
 Bunte Wäsche 12 Pfg. *—* Lieferzeit 2-3 Tage.
 Gleichzeitig mache ich auf meine Abteilung für **Stärkewäsche** aufmerksam.
 Mein Auto fährt Dienstag und Freitag nach Oberkassel und liefere ich die Wäsche frei Haus.

Wicküler-Küpper-Bräu
 in Flaschen!
 Helles Export p. Flasche 15 Pfg.
 Münch. Brauart " " 16 "
 Pilsener Brauart " " 16 "
 franko Haus, in täglich frischer Abfüllung, zu beziehen durch die meisten Kolonialwaren-Geschäfte oder direkt durch die
Niederlage Düsseldorf
 Pionierstr. 51. Fernsprecher 4791.

Friedr. Eckert
 Karlplatz 3
Zoologische Handlung
 Sing- und Ziervögel jeder Art
 Fische und Reptilien
 Käfige und Aquarien
 Sämereien und Futterartikel.

GEBR. SCHWANENBERG, DÜSSELDORF
 Telephon: Nr. 3264 Kölnerstrasse Nr. 40
Dekorationsmaler- und Anstreicher-Geschäft
 : Halten uns in allen vorkommenden Arbeiten unter Zusicherung :
 : sauberster Ausführung bei billigster Berechnung bestens empfohlen. :

HANS MAASS RATHAUS-DROGERIE
 Bolkerstrasse 42.



empfiehlt
 in Flaschen und Gebinden
Unionbrauerei A.-G.
 Düsseldorf Telephon Nr. 277.
Preise des Flaschenbieres:
 Export (Dortmunder Brauart) . 15 Pfg.
 Münchener Brauart . 14 " } pro
 Tafelbier . 13 " } Flasche.

Luxusfuhrgeschäft u. Autobetrieb gegr. 1883
Talstrasse 19 HUB. KEHREN Telephon 680

Zu vergeben.

Klubmöbel-Fabrikation

Max Buchmann, Düsseldorf
Hohestrasse 51.

Klub-Fauteuils,
Chesterfieldsofa.

Original englische Ausführung.
Unübertroffene Auswahl. Billige Preise.

Konservatorium

u. Musiklehrer-Seminar

von A. Eccarius-Sieber

DÜSSELDORF

Kaiser Wilhelmstr. 49 (am Hauptbhf.)

Nur pädagogisch gebildete Lehrkräfte.

Hervorragende Unterrichtserfolge.

Einzelunterricht.

Anmeldungen täglich 12-3 Uhr.

Eccarius-Sieber.

Zu vergeben.

Privat-Institut für Tanz-, Umgangsformen und Anmutslehre
Frau A. Göbbels, Lehrerin der Tanzkunst. Gruppellostrasse 17.

Julius Höhn, Feine Mass-Schneiderei

Alleestr. 67 vis-à-vis dem Musik-Pavillon. Telephon 7793.

Preise der Plätze und der Billettsteuer. (Mittelpreise).

	Mk.	Mk.	Mk.
Proszeniumsloge	7.25	und	0.75=8.—
I. Rang-Balkon die ersten 3 Reihen	5.45	„	0.55=6.—
I. Rang-Balkon die hinteren Reihen	4.55	„	0.45=5.—
I. Rang-Mittelloge die ersten 2 Reihen	4.50	„	0.50=5.—
I. Rang-Mittelloge die hinteren Reihen	3.60	„	0.40=4.—
I. Rang-Seitenloge die erste Reihe (ausser Loge 1, 2, 3, 4)	4.05	„	0.45=4.50
I. Rang-Seitenloge 1, 2, 3, 4, I. Reihe, 5—15 und 6—16 II. Reihe	3.60	„	0.40=4.—
I. Rang-Seitenloge 1. u. 2., Platz 3 u. 4 I. Rang-Seitenloge 3. u. 4., Platz 3 u. 4 sowie dritte Reihe	3.15	„	0.35=3.50
Parkettloge	3.15	„	0.35=3.50
Parkett	3.60	„	0.40=4.—
II. Rang-Balkon	1.80	„	0.20=2.—
II. Rang-Seitenloge	1.35	„	0.15=1.50
II. Rang-Proszeniumsloge	1.35	„	0.15=1.50
Sitzparterre	1.35	„	0.15=1.50
Stehparterre	0.90	„	0.10=1.—
Galerie	0.45	„	0.05=0.50

Textbücher sind an der Kasse und bei den Billetteuren zu haben.
 Umbesetzungen infolge von Erkrankungen behält sich die Direktion vor.
 Während der Hauptpausen wird der eiserne Vorhang heruntergelassen.

Für telephonische Billettbestellungen (Telephon 7755) wird eine Vormerkungs-
 gebühr von 20 Pfg. erhoben. Der Verkauf der Einlasskarten findet morgens von
 10—1 Uhr an der Tageskasse des Stadttheaters statt, mit Ausnahme von Parterre-
 und Galeriekarten, die an der Galeriekasse vormittags von 12—1½ Uhr verkauft werden.
 Die reservierten Billetts müssen am Tage der Vorstellung spätestens mittags 12 Uhr
 abgeholt sein. Vorausbestellungen von Einlasskarten für die Sonntagnachmittags-
 Vorstellungen und für die volkstümlichen Vorstellungen zu ermäßigten Preisen
 werden nicht entgegengenommen.

Fahrpläne (ab 10 Uhr abends)

1. Städtische Strassenbahn:

Nach Schluss der Vorstellungen stehen Strassenbahn-Extrawagen vor dem
 Haupteingange des Stadttheaters in der Alleestr. nach: 1. Grafenberg,
 2. Zoologischer Garten, 3. Hauptbahnhof, 4. Unterbilik (Flora) und 5. Derendorf
 in dieser Reihenfolge bereit. Es wird besonders darauf hingewiesen, dass
 der nach Derendorf fahrende Extrawagen neuerdings durch die Alleestr.,
 Hofgartenallee, Kaiserstr., Nordstr. und Münsterstr. fährt.

2. Rheinische Bahngesellschaft (ab Ratingertor):

- a) Lokalverkehr (Obercassel) alle 10 Minuten bis Abends 11⁴⁴, dann 11¹¹
 12¹⁰, 12²⁰, 12³⁰, 12⁴⁰, 1⁰⁰, 1¹⁰, 1²⁰, 2⁰⁰
- b) nach Neuss: 10²², 11⁰², 11²², 12⁰²
- c) nach Crefeld: 10²², 10⁴², 11⁰², 11²⁴, 12²⁰
- d) nach Uerdingen: 10²², 11²⁴

3. Düsseldorf-Kaiserswerth: 10²⁰, 11²⁰ (ab Nordstr.)

4. Staatsbahn (ab Hauptbahnhof):

- a) nach Benrath-Cöln: 10²⁰, 11⁰⁴, 11¹², 12⁰² (alle direkt Cöln), 11²⁴, ausserdem Sonntags 12²⁴
- b) nach Duisburg: 10²², 10⁴¹, 11⁰⁶, 11¹¹, 11²², 12⁰², 12¹¹, 12⁴ (alle direkt Duisburg) 11²¹ (nur Wochentags bis Grossenbaum) 12²² (ausserdem Sonntags 10²², 11²²)
- c) nach Neuss: 10²¹ (direkt Crefeld), 10²², 11²², 11⁴², (ausserdem 11¹², 12¹⁰)
- d) nach Vohwinkel-Elberfeld: 10¹² (hält nur in Erkrath), 10²², 11²², 12¹¹ (hält nur in Erkrath und Vohwinkel) 14⁴
- e) nach Kettwig-Essen: 10²¹, 11²² (hält nur in Kettwig) 11⁴¹
- f) nach Opladen: 10²⁰, 11²² (ausserdem Sonntags nur und direkt bis Hilden 11²⁰)
- g) nach Ohligs, Solingen, Remscheid, Lennep: 11²² (ausserdem Sonntags 11²²)
- h) nach Ratingen, Speldorf, Mülheim-Ruhr: 12⁴⁴
- i) nach Gerresheim, Mettmann, Elberfeld-M.: 11²⁴ (ausserdem Sonntags 09¹²)

Spezialität: ■ ■ ■ ■ Konditorei **Georg Flieger Nachf. (K. Rüger)** und Café
Düsseldorfer Allerhand Patentamtlich geschützt.

Blumenstr. 20.
Fernruf 460.

Grosses Bestells- und Versandgeschäft.
Stets Auswahl in ff. Torten, Eis, Baumkuchen, ff. Theaterkonfekt, Schokoladen.

Café Palais

Tel. 1865. I. Ranges. Tel. 2266.
Graf Adolfstr. 46, Ecke Oststr.

12 Billards

Eigene Wiener Konditorei. — Auswahl in Torten, sowie Eis-Spezialitäten.
Diners von 1.50, im Abonnement 1.25 Mk. Soupers von 1.75 Mk. an. Reichhaltige Abendkarte.
Die Direktion.

Hackerbräu-München

seit 1417 bestehendes Brauhaus. • Weltausstellung Brüssel 1910: Grand prix.
Generaldepot: Düsseldorf, Hammerstrasse 31 Telef.-Ruf 5165.
• Neuzzeitliche Kühlräume, Versand in Gebinden, Flaschen und Syphons, hier und auswärts. •

Carl Wirsel Spezialhaus ■ Hüte ■ Mützen ■ Schirme
Am Wehrhahn 41. Telephone 5888.

Combination Düsseldorfer Maler

Direktion: Landschaftsmaler Georg Schwabe.

Düsseldorf

Bismarckstr. 55 — Telephon 4349

Durch Zusammenschluss der Maler direkter Verkauf an Private, ohne

••• jeden Zwischenhandel. •••

Billigst normierte, streng feste Preise!
Täglich neue Ausstellungs-Objekte!

D. L. Haim & Co.



Hoflieferanten

Düsseldorf

Alleestr. 38

neben Breidenbacher Hof.

Telephon 6505.

Grösstes Spezialhaus für nur

Persische und Oriental. Teppiche.

Kierdorff & Co.

G. m. b. H.

Spezial-Haus

la. Zechen-Brech-Koks

la. Anthr.-Press-Nüsse

besten Ersatz für Anthracitkohlen ringfrei.

Kontor und Lager: Hafen, TELEPHON 892. Kornhausstr.

Dienstag, den 18. April 1911

Abonnement 5:

Die Hochzeit des Figaro

Komische Oper in 4 Akten von Wolfgang Amadeus Mozart.

Spielleitung: Robert Leffler. Musikalische Leitung: Alfred Fröhlich.

PERSONEN:

Graf Almaviva.	Gustav Waschow
Die Gräfin	Ida Salden
Susanna, Kammermädchen der Gräfin	Elfriede Martick
Cherubin, des Grafen Edelknabe	Claire Lissner
Figaro, Kammerdiener des Grafen	Michael Bohnen
Marzelline	Marie Sieg
Bartolo, Arzt in Sevilla	Ernst Winter
Basilio, Musiklehrer	Eugen Albert
Antonio, Gärtner, Susannas Oheim	Ernst Bedau
Bärbchen, seine Tochter	Clara Hansen
Don Curzio, Richter	Peter Kirschbaum

Jäger, Bediente und Bäuerinnen.
Der Schauplatz ist im Schloss des Grafen, unweit Sevilla.

Nach dem 2. Akte findet eine längere Pause statt.

Textbücher sind an der Kasse und bei den Billetteuren zu haben.

Umbesetzungen infolge von Erkrankungen behält sich die Direktion vor.

Kassenöffnung und Einlass 7 Uhr. Anfang 7 $\frac{1}{2}$ Uhr. Ende nach 10 $\frac{1}{2}$ Uhr.

Während der Ouvertüre sind sämtl. Eingangstüren zum Zuschauerraum geschlossen.

Mittelpreise.

Spielplan siehe nächste Seite.

Alleinverkauf
S. Silbermann, Düsseldorf.



Hervorragende
Kehulien in
Gesellschafts-
Schuhen.

Zu vergeben.

Flügel Pianos IBACH

Schadowstr. 52

Telephon 1237

Pianolas Harmoniums

Bei Kauf und Miete
grösste Auswahl u. weitgehendstes
Entgegenkommen.

GEBRÜDER ■ HARTOCH ■ DÜSSELDORF

Gegr. 1872.

Hauptgeschäft: Fliegerstr., Markt, Bolkerstr.

Verkaufshäuser aller Bedarfsartikel.

MODELL-SALON •• WINTERGARTEN •• KUNST-SALON •• ERFRISCHUNGSRAUM.

Sehenswürdigkeit Düsseldorfs.

WEIN-RESTAURANT HOTEL ROYAL

am Hauptbahnhof.

Beste französische Küche. •• Best gepflegte Weine.
Vornehme elegante Räume.

RESTAURANT HOTEL GERMANIA

am Hauptbahnhof.

Erstklassiges Bier- und Wein-Restaurant
mit guter Küche, Delikatessen der Saison.
•• Caviar, Anstern, Hummer etc.

Carl von der Wippel Kohlenhandlung empfiehlt als Spezialität la. Koks für Zentralheizung.

Schmiedestr. 17

Fernrechner 1078

Musik-Akademie
Städtlich Konzessioniert. Dir.: Anton Waldeck.
DÜSSELDORF Ausbildung in allen Zweigen der Musik in Verbindung
Charlottenstr. 51 mit Opern-, Theater- und Orchester-Schule.
CREFIELD Eintritt jederzeitig.
Ostwall 157 Prospekt gratis.

3600 BRAUNE ——— 1800
——— EILBOTEN ———



Alle Sorten

Handschuhe und Krawatten

zu bekannt billigsten Preisen

A. M. ECKE, Herzogstr. 26.

Kein Laden, nur Lager.

GEGRÜNDET 1876.

TELEPHON 4941.

ORANGEN-FEUER

vornehmstes Getränk — ohne Alkohol

Orangen-Feuer-Vertr.-Ges. m. b. H.
Telephon 2713, Düsseldorf, Jahnstr. 98.



Spielplan.

Mittwoch, 19. April,
Ab. 6, abends 7 $\frac{1}{2}$ Uhr:

Susannens Geheimnis.

Hierauf:
Versiegelt.

Donnerstag, 20. April,
Ab. 7, abends 7 $\frac{1}{2}$ Uhr:

Gastspiel von Geheimrat
Max Grube vom Hoftheater in
Meiningen:

Zum ersten Male:
Der Kardinal.

Freitag, 21. April,

Ab. 8, abends 7 $\frac{1}{2}$ Uhr:

Don Juan.

Zu vergeben.

KOFFER & TASCHEN

sowie alle anderen

REISE-ARTIKEL UND

LEDERWAREN

kauft man am reellsten u. billigsten nur im

Spezial-Geschäft



Alleestraße 35. **E. SCHMITZ,** Telephon 3895.

NEU RENOVIERT

Restaurant Zum Hofgarten

Joh. Wilhelms

Direkt neben dem Stadttheater, hält sich den geehrten Herrschaften vor und nach dem Theater mit Küche und Keller aufs beste empfohlen.

**Ausschank von Dortmunder und Pilsener Bier
Weine erster Firmen.**

*Der Beginn und Schluss der Theater-Vorstellungen
sowie der Anfang eines jeden Aktes wird in dem
Restaurant durch Glöckenzeichen bekannt gegeben.*

W. Wörmbecke, Buch- u. Kunsthandlung, Düsseldorf

Schadowstrasse 25 — Fernsprecher 3364

empfeht **Texte für Oper u. Schauspiel.**

Postkarten von Mitgliedern des Stadttheaters.

Paul Pollmann,
Düsseldorf

Grammophone und Edison-Phonographen,
: Odeon-, Grammophon-, Jumbo- und :
Zonophon-Platten.

Mittelstr. 20 — Telephon 4835.

Grösstes Lager am Platze.
Neueste Spezialplatte: Düsseldorf im Strandbad.

JOSEF KOCHS, ROHRMÖBEL-FABRIK

FABRIK:
DUISBURGERSTR. 23

DÜSSELDORF
: TELEPHON 2574 :

AUSSTELLUNG:
SCHADOWSTR. 69

FABRIKATION MODERNER ROHRMÖBEL NACH KÜNSTLERISCHEN
EIGENEN UND GEGEBENEN ENTWÜRFEN UNTER MITWIRKUNG
ERSTER PROFESSOREN. SPEZIALITÄT: AUSSTATTUNGEN KOMPL.
WINTERGÄRTEN, HALLEN, DIELEN ETC. FUSSBODENBELÄGE
WANDBEKLEIDUNGEN.

Persil

das selbsttätige

Waschmittel

gibt blendend weisse Wäsche, ist
garantiert unschädlich und billigst
im Gebrauch.

Henkel & Co., Düsseldorf,

Henkel's
Bleich-Soda

MUSIKSCHULE

Friedrichstr. 75¹, staatl. konzessioniert.

Leiter: Konzertmeister H. Zilles. Unterricht von den ersten Elementarbegriffen bis zur Konzertreise. Prosp. gratis. Eintritt jederzeit.

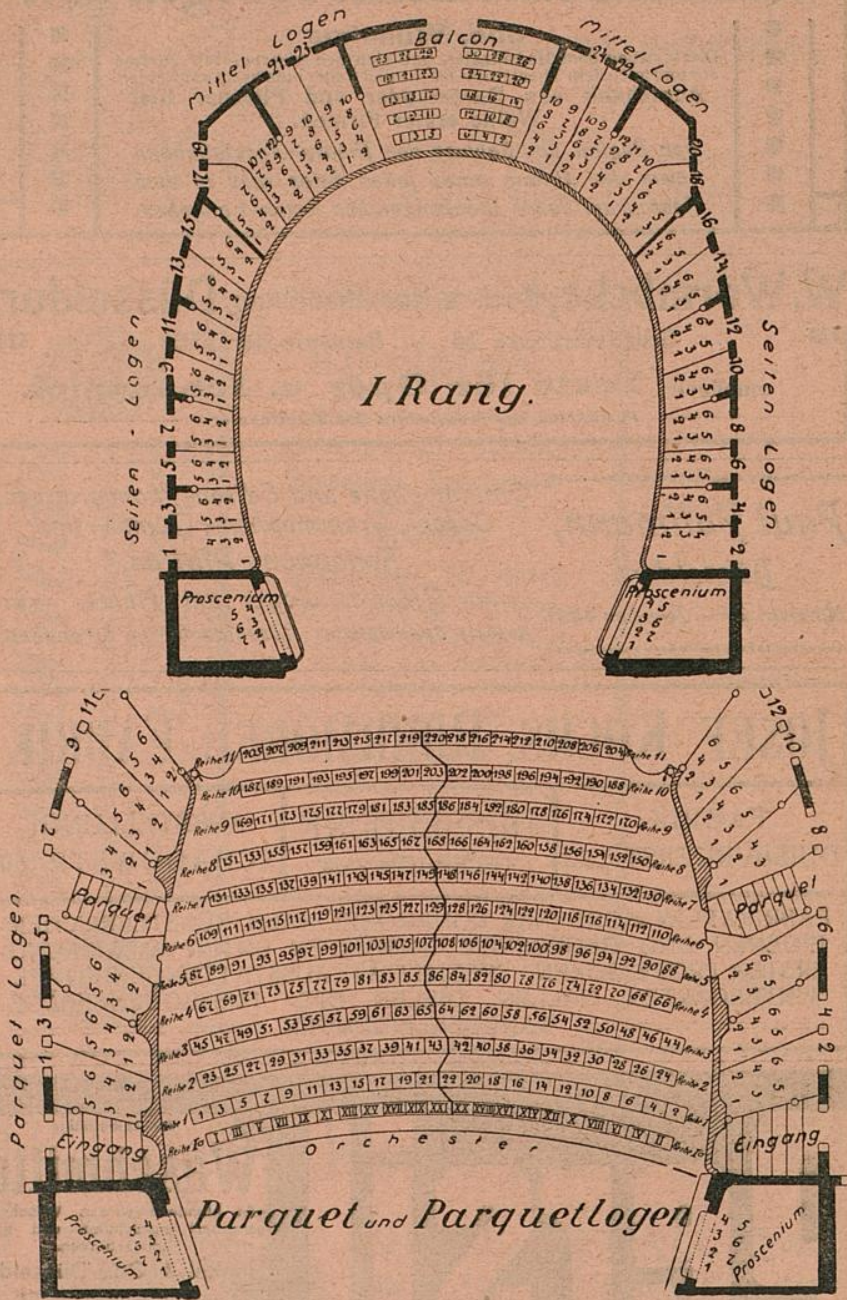

Rosenkränzchen

altes vornehmes Weinrestaurant
a. d. Lambertuskirch., 3 Min. v. Theat.
Wwe. Jac. Ambach — Tel. 984.

MUS
Friedrichs

Rosen

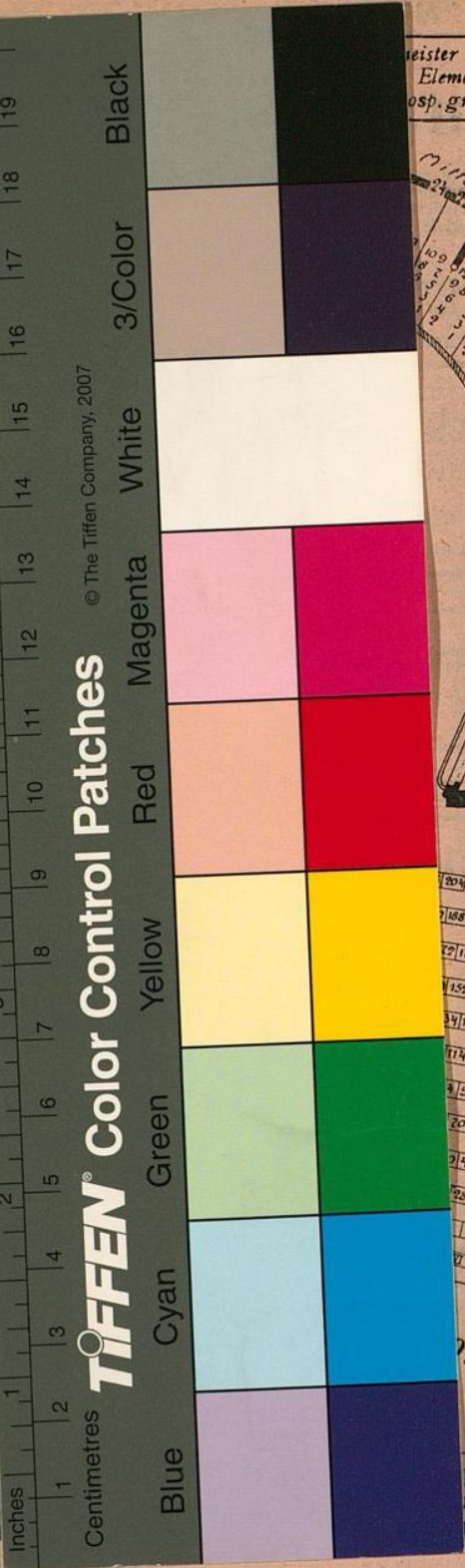

Meister H. Zilles. Unterricht
Elementar begriffen bis zur
osp. gratis. Eintritt jederzeit.

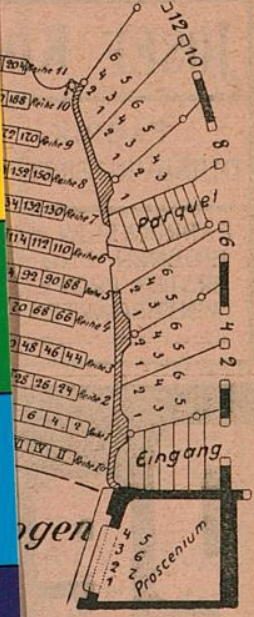
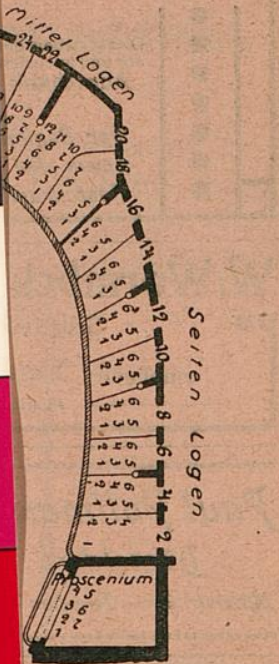

shmes Weinrestaurant
uskirch., 3 Min. v. Theat.
ambach — Tel. 984.