

157

Dampf-Wasch-Anstalt „EDELWEISS“

GROSSWÄSCHEREI. Inhaber: HEINR. SCHMORLEITZ.

Telephon 1445. Fabrik: Dorotheenstr. 96. Telephon 1445.

Reinigung von Haushaltungs-, Hotel- und Restaurationswäsche, Gardinen.
Chlorfreie Behandlung. Grosse Rasenbleiche.

Nasswäsche trocken gewogen Pfund 8 Pfg. Nasswäsche, getrocknet 10 Pfg.
Bunte Wäsche 12 Pfg. * Lieferzeit 2-3 Tage.

Gleichzeitig mache ich **Stärkewäsche** aufmerksam
auf meine Abteilung für

Mein Auto fährt Dienstag und Freitag nach Oberkassel und liefere ich
die Wäsche frei Haus.

Wicküler-Küpper-Bräu in Flaschen!

Helles Export p. Flasche 15 Pfg.

Münch. Brauart „ „ 16 „

Pilsener Brauart „ „ 16 „

franko Haus, in täglich frischer Ab-
füllung, zu beziehen durch die meisten
Kolonialwaren-Geschäfte oder direkt
durch die

Niederlage Düsseldorf

Pionierstr. 51. Fernsprecher 4791.

Friedr. Eckert

Karlplatz 3

Zoologische Handlung

Sing- und Ziervögel jeder Art

Fische und Reptilien

Käfige und Aquarien

Sämereien und Futterartikel.

GEBR. SCHWANENBERG, DÜSSELDORF

Telephon: Nr. 3264 Kölnerstrasse Nr. 40

Dekorationsmaler- und Anstreicher-Geschäft

: Halten uns in allen vorkommenden Arbeiten unter Zusicherung :
: sauberster Ausführung bei billigster Berechnung bestens empfohlen. :

HANS MAASS RATHAUS-DROGERIE

Bollerstrasse 42.



empfiehlt

in Flaschen und Gebinden

Unionbrauerei A.-G.

Düsseldorf

Telephon Nr. 277.

Preise des Flaschenbieres:

Export (Dortmunder Brauart) . 15 Pfg. }

Münchener Brauart . 14 „ } pro

Tafelbier . 13 „ } Flasche.

Luxusfuhrgeschäft u. Autobetrieb gegr. 1883
Talstrasse 19 HUB. KEHREN Telephon 680

Zu vergeben.

Klubmöbel-Fabrikation

Max Buchmann, Düsseldorf
Hohestrasse 51.

Klub-Fauteuils,
Chesterfieldsofa.

Original englische Ausführung.
Unübertroffene Auswahl. Billige Preise.

Konservatorium

u. Musiklehrer-Seminar

von A. Eccarius-Sieber

DÜSSELDORF

Kaiser-Wilhelmstr. 49 (am Hauptbhf.)

Nur pädagogisch gebildete Lehrkräfte.

Hervorragende Unterrichtserfolge.

Einzelunterricht.

Anmeldungen täglich 12-3 Uhr.

Eccarius-Sieber.

Zu vergeben.

Privat-Institut für Tanz-, Umgangformen und Anmutlehre

Frau A. Göbbels, Lehrerin der Tanzkunst. Gruppellostrasse 17.

Preise der Plätze und der Billettsteuer (Erhöhte Preise)

	Mk.	Mk.	Mk.
Proseniumsloge	8 15	und	0 85=9.—
I. Rang-Balkon die ersten 3 Reihen	6 35	„	0 65=7.—
I. Rang-Balkon die hinteren Reihen	5 45	„	0 55=6.—
I. Rang-Mittelloge die ersten 2 Reihen	5 45	„	0 55=6.—
I. Rang-Mittelloge die hinteren Reihen	4 55	„	0 45=5.—
I. Rang-Seitenloge die erste Reihe (ausser Loge 1, 2, 3, 4)	5 00	„	0 50=5 50
I. Rang-Seitenloge 1, 2, 3, 4, I. Reihe, 5—15 und 6—16 II. Reihe	4 55	„	0 45=5.—
I. Rang-Seitenloge 1. u. 2., Platz 3 u. 4; I. Rang- Seitenloge 3. u. 4. Platz 3 u. 4 sowie dritte Reihe	4 05	„	0 45=4 50
Parkettloge die ersten Reihen	4 55	„	0 45=5.—
Parkettloge die hinteren Reihen	4 05	„	0 45=4 50
Parkett	4 50	„	0 50=5.—
II. Rang-Balkon die ersten 2 Reihen	3 15	„	0 35=3 50
II. Rang-Balkon die hinteren Reihen	2 70	„	0 30=3.—
II. Rang-Seitenloge die ersten Reihen	2 70	„	0 30=3.—
II. Rang-Seitenloge die hinteren Reihen	2 25	„	0 25=2 50
II. Rang Proseniums-Loge	2 25	„	0 25=2 50
Sitzparterre	2 25	„	0 25=2 50
Stehparterre	1 35	„	0 15=1 50
Galerie (Sitzplatz)	0 90	„	0 10=1.—
Galerie (Stehplatz)	0 45	„	0 05=0 50

Textbücher sind an der Kasse und bei den Billetteuren zu haben.
 Umbesetzungen infolge von Erkrankungen behält sich die Direktion vor.
 Während der Hauptpausen wird der eiserne Vorhang heruntergelassen.

Für telephonische Billettbestellungen (Telephon 7755) wird eine Vormerkungs-
 gebühr von 20 Pfg erhoben. Der Verkauf der Einlasskarten findet morgens von
 10—1 Uhr an der Tageskasse des Stadttheaters statt, mit Ausnahme von Parterre-
 und Galeriekarten, die an der Galeriekasse vormittags von 12—1½ Uhr verkauft werden.
 Die reservierten Billetts müssen am Tage der Vorstellung spätestens mittags 12 Uhr
 abgeholt sein. Vorausbestellungen von Einlasskarten für die Sonntagnachmittags-
 Vorstellungen und für die volkstümlichen Vorstellungen zu ermässigten Preisen
 werden nicht entgegengenommen.

Fahrpläne (ab 10 Uhr abends)

1. Städtische Strassenbahn:

Nach Schluss der Vorstellungen stehen Strassenbahn-Extrawagen vor dem
 Haupteingange des Stadttheaters in der Alleestr. nach: 1. Grafenberg,
 2. Zoologischer Garten, 3. Hauptbahnhof, 4. Unterbilk (Flora) und 5. Derendorf
 in dieser Reihenfolge bereit. Es wird besonders darauf hingewiesen, dass
 der nach Derendorf fahrende Extrawagen neuerdings durch die Alleestr.,
 Hofgartenallee, Kaiserstr., Nordstr. und Münsterstr. fährt.

2. Rheinische Bahngesellschaft (ab Ratingertor):

- a) Lokalverkehr (Obercassel) alle 10 Minuten bis Abends 1144, dann 1188
 1212, 1220 1230, 1240, 100, 110, 110 200
- b) nach Neuss: 1022, 1102, 1122, 1202
- c) nach Crefeld: 1022, 1022, 1102, 1122, 1220
- d) nach Uerdingen: 1022, 1122

3. Düsseldorf-Kaiserswerth: 1022, 1120 (ab Nordstrasse)

4. Staatsbahn (ab Hauptbahnhof):

- a) nach Benrath-Cöln: 1020 1102 1112 102 (alle direkt Cöln), 1122, ausser-
 dem Sonntags 1222
- b) nach Dulsburg: 1022, 1011, 1102, 1111, 1122, 1202, 1211, 122 (alle direkt
 Duisburg) 1121 (nur Wochentags bis Grossenbaum) 1222 (ausserdem
 Sonntags 1022, 1122)
- c) nach Neuss: 1021 (direkt Crefeld), 1022, 1122, 1142, (ausserdem 1112 1210)
- d) nach Vohwinkel-Elberfeld: 1012 (hält nur in Erkrath), 1022, 1122, 1211
 (hält nur in Erkrath und Vohwinkel) 144
- e) nach Kettwig-Essen: 1021, 1122 (hält nur in Kettwig) 1141
- f) nach Opladen: 1012, 1122 (ausserdem Sonntags nur und direkt bis Hilden 1120)
- g) nach Ohligs, Solingen, Remscheid, Lennep: 1122 (ausserdem Sonntags 1122)
- h) nach Ratingen, Speldorf, Mülheim-Ruhr: 1222
- i) nach Gerresheim, Mettmann, Elberfeld-M.: 1122 (ausserdem Sonntag 02 (s) 2

Spezialität: — — — — Konditorei **Georg Flieger Nachf. (K. Rürger)** Blumenstr. 20. **G**rosses Bestells- und Versandgeschäft.
 Düsseldorf allerhand Patentamtlich geschützt. und Café **Georg Flieger Nachf. (K. Rürger)** Fernruf 460. Stets Auswahl in ff. Torten, Eis, Baumkuchen, ff. Theaterkonfekt, Schokoladen.

Café Palais 12 Billards
 Eigene Wiener Konditorei. — Auswahl in Torten, sowie Eis-Spezialitäten.
 Diners von 1.50, im Abonnement 1.25 Mk. Soupers von 1.75 Mk. an. Reichhaltige Abendkarte.
 Die Direktion.

Hackerbräu-München
 seit 1417 bestehendes Brauhaus. • Weltausstellung Brüssel 1910: Grand prix.
Generaldepot: Düsseldorf, Hammerstrasse 31 Telef.-Ruf 5165.
 • Neuzzeitliche Kühlräume, Versand in Gebinden, Flaschen und Syphons, hier und auswärts. •

Combination
Düsseldorfer Maler
 Direktion: Landschaftsmaler Georg Schwabe.
 Düsseldorf
 Bismarckstr. 55 — Telephon 4349.
 Durch Zusammenschluss der Maler direkter Verkauf an Private, ohne jeden Zwischenhandel.
 Billigst normierte, streng feste Preise! Täglich neue Ausstellungs-Objekte!

Samstag, den 15. April 1911 Abonnement 3.
 Gastspiel von Alfred Gerasch vom K. K. Hofburgtheater in Wien.
Abends 7 Uhr:
Don Carlos
 Infant von Spanien.

Dramatisches Gedicht in 5 Aufzügen von Friedrich Schiller.

Spielleitung: Helga Duschak.

Personen:

Philipp II., König von Spanien	Hermann Heine	Herzog von Feria,	Ernst Bedau
Elisabeth v. Valois, s. Gemahlin	Amélie Schier	Ritter d. Villescas	
Don Carlos, der Kronprinz	kl. Hofknecht	Herzog von Medina	Granden von Spanien
Infantina Clara Eugenia	Willy Beuger	Sidonía, Admiral	Arthur Schetter
Prinz v. Parma, Neffe des Königs		Don Raimond von	
Herzogin von Olivarez,	Helga Bally	Taxis, Oberpostm.	Otto Busch
Oberhofmeisterin	Gabriele Wiener	Domíngo, Beichtvater d. Königs	George Beckow
Marquise v. Mondecar, Dame	Herta Alsen	Der Grossinquisitor des Königs	Fritz Schmidt
Prinzessin von Eboli, d. Königs		Der Prior eines Carthäuserkl.	Jahn Hofknecht
Marquis von Posa,	Franz Scharwenka	Ein Page der Königin	Flory Heine
ein Maltheser Ritter	Heinrich Glöckner	Don Ludwig Mercado, Leibarzt der Königin	Ernst Herz
Herzog von Alba	Egon Hedeberg	Ein Offizier der Leibwache	Robert Weberg
Graf v. Lerma, Oberster d. Leibwache		Erster	Paul Hermann
		Zweiter	Paul Lenoir
		Dritter	Jahn Hofknecht

Mehrere Damen und Granden. Fagen. Offiziere.

• • • **Don Carlos: Alfred Gerasch als Gast.**

Nach dem 2. und 4. Aufzuge findet je eine längere Pause statt.

Umbesetzungen infolge von Erkrankungen behält sich die Direktion vor.

Kassenöffnung u. Einlass 6 1/2 Uhr. Anfang 7 Uhr. Ende ungefähr 11 Uhr.

Erhöhte Preise.

Spielplan siehe nächste Seite.

Alleinverkauf
 S. Silbermann, Düsseldorf.

 Hervorragende
 Knebeln in
 Gesellschafts-
 Schuhen.

Zu vergeben.

Flügel Pianos
IBACH

Schadowstr. 52
 Telephon 1237

Pianolas Harmoniums
 Bei Kauf und Miete
 grösste Auswahl u. weitgehendstes
 Entgegenkommen.

GEBRÜDER HARTOCH DÜSSELDORF Gegr. 1872.
 Hauptgeschäft: Flingerstr., Markt, Bolkerstr.
 Verkaufshäuser aller Bedarfsartikel.
 MODELL-SALON • WINTERGARTEN • KUNST-SALON • ERFRISCHUNGSRAUM.
 Sehenswürdigkeit Düsseldorfs.

WEIN-RESTAURANT
HOTEL ROYAL
 am Hauptbahnhof.

Sehr französische Küche, •• best gepflegte Weine
 Vornehme elegante •• Küche.

RESTAURANT
HOTEL GERMANIA

am Hauptbahnhof.
 Erstklassiges Bier- und Wein-Restaurant
 mit guter Küche, Delikatessen der Saison.
 Caviar, Austern, Hummer etc.

Carl von der Wippel Kohlenhandlung empfiehlt als Spezialität **la. Koks für Zentralheizung.**

Schmiedestrasse 17

Fernsprecher 1078

Carl Wirsal Spezialhaus Hüte Mützen Schirme
 Am Wehrhahn 41. Telephone 5888.

D. L. Haim & Co.



Hoflieferanten
 Düsseldorf
 Alleestrasse 38

neben Breidenbacher Hof.

Telephon 8505.
 Grösstes Spezialhaus für nur

Persische und Oriental. Teppiche.

Kierdorff & Co.

G. m. b. H.

Spezial-Haus in

la. Zechen-Brech-Koks

la. Anthr.-Press-Nüsse

besten Ersatz für Anthracitkohlen ringförmig.

Kontor und Lager: Hafen, TELEPHON 892. Kornhausstr.

Musik - Akademie
 Staatlich konzertant. Dir.: Anton Waldeck.
 DÜSSELDORF
 Charlottenstr. 51
 CREFFELD
 Ostwall 157
 Ausbildung in allen Zweigen der Musik in Verbindung mit Opern-, Theater- und Orchester-Schule.
 Eintritt jederzeit.
 Prospekt gratis.

3600 BRAUNE ——— EILBOTEN 1800



Alle Sorten

Handschuhe und Krawatten

zu bekannt billigsten Preisen

A. M. ECKE, Herzogstr. 26.

Kein Laden, nur Lager.

GEGRÜNDET 1876.

TELEPHON 4941.

ORANGEN-FEUER

vornehmstes Getränk — ohne Alkohol!

Orangen-Feuer-Vertr.-Ges. m. b. H.
Telephon 2713, Düsseldorf, Jahnstr. 98



Spielplan.

Sonntag, 16. April,
nachmittags 2½ Uhr:
Volkstümliche Vorstellung
zu ermässigten Preisen:
Das Musikantenmädel.

Ab. 4, abends 7 Uhr,
Cavalleria rusticana.
Der Bajazzo.

Zu vergeben.

Montag, 17. April,
nachmittags 2½ Uhr:
Volkstümliche Vorstellung
zu ermässigten Preisen:
Kasernenluft.
Auss. Ab. abends 7 Uhr:
Quo vadis?

KOFFER & TASCHEN

sowie alle anderen

REISE-ARTIKEL UND
LEDERWAREN

kauft man am reellsten u. billigsten nur im
Spezial-Geschäft

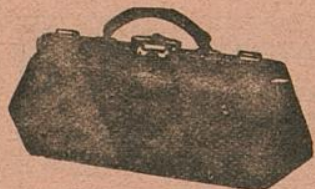

Alleestraße 35. **E. SCHMITZ**, Telephon 3895.

NEU RENOVIERT

Restaurant Zum Hofgarten

Joh. Wilhelms

Direkt neben dem Stadttheater, hält sich den geehrten Herrschaften vor und nach dem Theater mit Küche und Keller aufs beste empfohlen.

**Ausschank von Dortmunder und Pilsener Bier
Weine erster Firmen.**

*Der Beginn und Schluss der Theater-Vorstellungen
sowie der Anfang eines jeden Aktes wird in dem
Restaurant durch Glockenzeichen bekannt gegeben.*

W. Wörmbecke, Buch- u. Kunsthandlung, Düsseldorf

Schadowstrasse 25 — Fernsprecher 3364

empfiehlt **Texte für Oper u. Schauspiel.**

Postkarten von Mitgliedern des Stadttheaters.

.....
*Paul Pollmann, Gramophone und Edison-Phonographen,
: Odeon-, Grammophon-, Jumbo- und :
Düsseldorf Zonophon-Platten.*

*Mittelstr. 20 — Telephon 4835. Grösstes Lager am Platze.
Neueste Spezialplatte: Düsseldorf im Strandbad.*

JOSEF KOCHS, ROHRMÖBEL-FABRIK

FABRIK:
DUISBURGERSTR. 23

DÜSSELDORF
: TELEPHON 2574 :

AUSSTELLUNG:
SCHADOWSTR. 69

FABRIKATION MODERNER ROHRMÖBEL NACH KÜNSTLERISCHEN
EIGENEN UND GEGEBENEN ENTWÜRFEN UNTER MITWIRKUNG
ERSTER PROFESSOREN. SPEZIALITÄT: AUSSTATTUNGEN KOMPL.
WINTERGÄRTEN, HALLEN, DIELEN ETC. FUSSBODENBELÄGE
WANDBEKLEIDUNGEN.

Persil

das selbsttätige

Waschmittel

gibt blendend weisse Wäsche, ist
garantiert unschädlich und billigst
im Gebrauch.

Henkel & Co., Düsseldorf,

Henkel's
Bleich-Soda

MUSIKSCHULE

Friedrichstr. 75¹, staatl. konzessioniert.

Leiter: Konzertmeister H. Zilles. Unterricht von den ersten Elementarbegriffen bis zur Konzertreise. Prosp. gratis. Eintritt jederzeit.

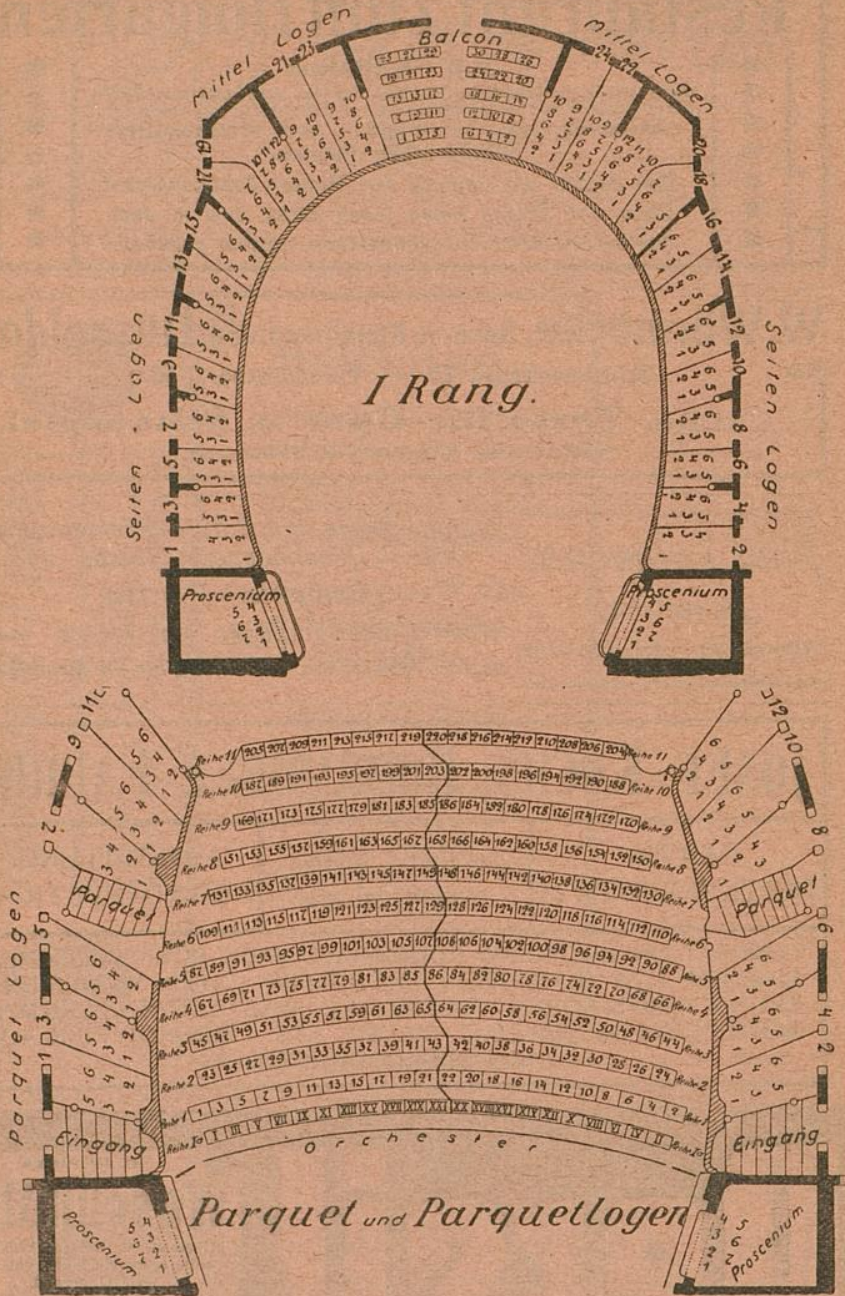

Rosenkränzchen

altes vornehmes Weinrestaurant
a. d. Lambertuskirch., 3 Min. v. Theat.
Wwe. Jac. Ambach — Tel. 984.

