

28/3

Dampf-Wasch-Anstalt „EDELWEISS“

GROSSWÄSCHEREI. Inhaber: HEINR. SCHMORLEITZ.

Telephon 1445. Fabrik: Dorotheenstr. 96. Telephon 1445.

Reinigung von Haushaltungs-, Hotel- und Restaurationswäsche, Gardinen.
Chlorfreie Behandlung. Grosse Rasenbleiche.

Nasswäsche trocken gewogen Pfund 8 Pfg. Nasswäsche, getrocknet 10 Pfg.
Bunte Wäsche 12 Pfg. * Lieferzeit 2-3 Tage.

Gleichzeitig mache ich auf meine Abteilung für **Stärkewäsche** aufmerksam.

Mein Auto fährt Dienstag und Freitag nach Oberkassel und liefere ich die Wäsche frei Haus.

Wicküler-Rüpper-Bräu in Flaschen!

Helles Export p. Flasche 15 Pfg.

Münch. Brauart „ „ 16 „

Pilsener Brauart „ „ 16 „

franko Haus, in täglich frischer Abfüllung, zu beziehen durch die meisten Kolonialwaren-Geschäfte oder direkt durch die

Niederlage Düsseldorf

Plonierstr. 51. Fernsprecher 4791.

Friedr. Eckert

Karlplatz 3

Zoologische Handlung

Sing- und Ziervogel jeder Art

Fische und Reptilien

Käfige und Aquarien

Sämereien und Futterartikel.

GEBR. SCHWANENBERG, DÜSSELDORF

Telephon: Nr. 3264 Kölnerstrasse Nr. 40

Dekorationsmaler- und Anstreicher-Geschäft

Halten uns in allen vorkommenden Arbeiten unter Zusicherung
sauberster Ausführung bei billigster Berechnung bestens empfohlen.

HANS MAASS RATHAUS-DROGERIE

Bolkerstrasse 42.



empfiehlt

in Flaschen und Gebinden

Unionbrauerei A.-G.

Düsseldorf

Telephon Nr. 277.

Preise des Flaschenbieres:

Export (Dortmunder Brauart)	15 Pfg.	} pro Flasche.
Münchener Brauart	14 „	
Tafelbier	13 „	

Luxusfuhrgeschäft u. Autobetrieb gegr. 1883
Talstrasse 19 HUB. KEHREN Telephon 680

Zu vergeben.

Klubmöbel-Fabrikation

Max Buchmann, Düsseldorf
Hohestrasse 51.

Klub-Fauteuils,
Chesterfieldsofa.

Original englische Ausführung.
Unübertroffene Auswahl. Billige Preise.

Konservatorium

u. Musiklehrer-Seminar

von A. Eccarius-Sieber

DÜSSELDORF

Kaiser Wilhelmstr. 49 (am Hauptbhf.)

Nur pädagogisch gebildete Lehrkräfte.

Hervorragende Unterrichtserfolge.

Einzelunterricht.

Anmeldungen täglich 12-3 Uhr.

Eccarius-Sieber.

Zu vergeben.

Privat-Institut für Tanz-, Umgangsformen und Anmutslehre

Frau A. Göbbels, Lehrerin der Tanzkunst. Gruppellostrasse 17.

Preise der Plätze und der Billettsteuer (Mittelpreise).

	Mk.	Mk.	Mk.
Proszeniumsloge	7.25	und	0.75=8.—
I. Rang-Balkon die ersten 3 Reihen	5.45	„	0.55=6.—
I. Rang-Balkon die hinteren Reihen	4.55	„	0.45=5.—
I. Rang-Mittelloge die ersten 2 Reihen	4.50	„	0.50=5.—
I. Rang-Mittelloge die hinteren Reihen	3.60	„	0.40=4.—
I. Rang-Seitenloge die erste Reihe (ausser Loge 1, 2, 3, 4)	4.05	„	0.45=4.50
I. Rang-Seitenloge 1, 2, 3, 4, I. Reihe, 5—15 und 6—16 II. Reihe	3.60	„	0.40=4.—
I. Rang-Seitenloge 1. u. 2., Platz 3 u. 4 I. Rang-Seitenloge 3. u. 4., Platz 3 u. 4 sowie dritte Reihe	3.15	„	0.35=3.50
Parkettloge	3.15	„	0.35=3.50
Parkett	3.60	„	0.40=4.—
II. Rang-Balkon	1.80	„	0.20=2.—
II. Rang-Seitenloge	1.35	„	0.15=1.50
II. Rang-Proszeniumsloge	1.35	„	0.15=1.50
Sitzparterre	1.35	„	0.15=1.50
Stehparterre	0.90	„	0.10=1.—
Galerie	0.45	„	0.05=0.50

Textbücher sind an der Kasse und bei den Billetteuren zu haben.
 Umbesetzungen infolge von Erkrankungen behält sich die Direktion vor.
 Während der Hauptpausen wird der eiserne Vorhang heruntergelassen.

Für telephonische Billettvorbestellungen (Telephon 7755) wird eine Vormerkungsgebühr von 20 Pfg erhoben. Der Verkauf der Einlasskarten findet morgens von 10—1 Uhr an der Tageskasse des Stadttheaters statt, mit Ausnahme von Parterre- und Galeriekarten, die an der Galeriekasse vormittags von 12—1½ Uhr verkauft werden. Die reservierten Billetts müssen am Tage der Vorstellung spätestens mittags 12 Uhr abgeholt sein. Vorausbestellungen von Einlasskarten für die Sonntagnachmittags-Vorstellungen und für die volkstümlichen Vorstellungen zu ermässigten Preisen werden nicht entgegengenommen.

Voranzeige.

Freitag, den 31. März 1911,
abends 7 Uhr **Abonnement 6**

Gastspiel der Königlichen Kammersängerin
Martha Leffler-Burckard
 vom Hoftheater in Wiesbaden:

Tristan und Isolde.

Der Vorverkauf beginnt Samstag, den 25. März, morgens 10 Uhr
 an der Tageskasse des Stadttheaters. Parterre und Galerie nur
 am Tage der Vorstellung.

Spezialität: ■ ■ ■ ■
Düsseldorfer Allerhand
Patentamtlich geschützt.

Konditorei **Georg Flieger Nachf. (K. Rüger)**
und Café

Blumenstr. 20.
Fernruf 460.

Grosses Bestells- und Versandgeschäft.
Stets Auswahl in ff. Torten, Eis, Baum-
kuchen, ff. Theaterkonfekt, Schokoladen.

Carl Wirsel Spezialhaus □ Hüte □ Mützen □ Schirme
Am Wehrhahn 41. Telephone 5888.

Café Palais : 12 Billards :
Tel. 1865. 1. Rang. Tel. 2266.
Graf Adolfstr. 46, Ecke Oststr.
Eigene Wiener Konditorei. — Auswahl in Torten, sowie Eis-Spezialitäten.
Diners von 1.50, im Abonnement 1.25 Mk. Soupers von 1.75 Mk. an. Reichhaltige Abendkarte.
Die Direktion.

Hackerbräu-München :
seit 1417 bestehendes Brauhaus. • Weltausstellung Brüssel 1910: Grand prix.
Generaldepot: Düsseldorf, Hammerstrasse 31 Telef.-Ruf 5165.
: Neuzeitliche Kühlräume, Versand in Gebinden, Flaschen und Syphons, hier und auswärts. :

Combination
Düsseldorfer Maler
Direktion: Landschaftsmaler Georg Schwabe.
Düsseldorf
Bismarckstr. 55 — Telephon 4349
Durch Zusammenschluss der Maler
direkter Verkauf an Private, ohne
:: jeden Zwischenhandel. ::
Billigst normierte, streng feste Preise!
Täglich neue Ausstellungs-Objekte!

D. L. Haim & Co.
Hoflieferanten
Düsseldorf
Alleestr. 38
neben Breidenbacher
Hof.
Telephon 8505.
Grösstes Spezialhaus
für nur
Persische und Oriental. Teppiche.

Kierdorff & Co.
G. m. b. B.
Spezial-Haus
in
la. Zechen-Brech-Koks
la. Anthr.-Press-Nüsse
bester Ersatz für Anthracitkohlen
ringfrei.
Kontor und Lager: **Hafen,**
TELEPHON 892. Kornhausstr.

GEBRÜDER HARTOCH DÜSSELDORF Gegr. 1872.
Hauptgeschäft: Filingerstr., Markt, Bolkerstr. :: Zweiggeschäfte: Friedrichstr., Wehrhahn
Verkaufshäuser aller Bedarfsartikel.
MODELL-SALON .. WINTERGARTEN .. KUNST-SALON .. ERFRISCHUNGSRaum.
Sehenswürdigkeit Düsseldorfs.

Dienstag, den 28. März 1911 Abonnement 3:

Das erste Weib

Operette in 3 Akten von Victor Léon. Musik von Bruno Hartl.
Spielleitung: Robert Leffler. Musikalische Leitung: Bruno Hartl.

Personen:

Prinz Palmers, Präsident des Kavallerklubs	Heinrich Gärtner
Alfons Graf Dyllenau auf Dyllendorff	Julius Barré
Franz Graf Wikkingen	Gustav Waschow
Johann Graf Bärenburg	Emil Wirth
Alex Graf Degenbach	Albert Engels
Cornel Graf Vitasy	Ernst Herz
Reichsfreiherr von Sturzhausen	Rudolf Wassermann
Moritz Baron von Feldberg	Ernst Bedau
Ernestine seine Frau	Marie Sleg
Melitta, seine Tochter	Hermine Fröhlich-Förster
Ern, sein Sohn	Eugen Albert
Fürstin Dyx	Helga Bally
Prinzessin Clémentine } ihre Töchter	Elsabeth Bartram
Prinzessin Philomena }	Eise Segall
Miss Lipson, ihre Gouvernante	Margarete Wagner
Dr. Rohrer, Advokat	Hugo Lazak
Ein Lakai	Peter Kirschbaum
Ein Portier	Jahn Holknecht
Erster Fiaker	Paul Lenor
Zweiter Fiaker	Walter Büngeler
Ein Chauffeur	Arthur Schetter
Eine Bettlerin	Albertine Exner

Klubmitglieder, Klubdiener, Gegenwart, Wien.
1. Akt: Kavallerklub. 2. Akt: Allee im Prater. 3. Akt: Im Palais Feldberg.
Nach dem 1. und 2. Akte findet je eine längere Pause statt.
Textbücher sind an der Kasse und bei den Billetteuren zu haben.
Umbesetzungen infolge von Erkrankungen behält sich die Direktion vor.
Kassenöffnung u. Einlass 7 Uhr. Anfang 7 1/2 Uhr. Ende ungefähr 10 1/2 Uhr.

Mittelpreise.
Spielplan siehe nächste Seite.

Alleinverkauf
S. Silbermann, Düsseldorf.

Hervorragende
Anhalten in
Gesellschafts-
Schulen.

Zu vergeben.

Flügel Pianos
IBACH
Schadowstr. 52
Telephon 1237
Pianos Harmoniums
Bei Kauf und Miete
grösste Auswahl u. weitgehendstes
Entgegenkommen.

WEIN-RESTAURANT
HOTEL ROYAL
am Hauptbahnhof.
Bist französische Küche. :: Best gepflegte Weine.
Vornehme elegante Räume.

RESTAURANT
HOTEL GERMANIA
am Hauptbahnhof.
Erstklassiges Bier- und Wein-Restaurant
mit guter Küche, Delikatessen der Saison.
Caviar, Austern, Hummer etc.

Carl von der Wipfel Kohlenhandlung empfiehlt als Spezialität **la. Koks** für Zentralheizung.
Schadowstrasse 17 Fernsprecher 1078

Musik - Akademie
Staatlich konzessioniert. Dir.: Anton Waldeck.
DÜSSELDORF Ausbildung in allen Zweigen der Musik in Verbindung
Charakteristischer: St
mit Opern-, Theater- und Orchester-Schule.
CREFIELD
Ostwall 157 Eintritt jederzeitl. Prospekt gratis.

3600 BRAUNE ——— EILBOTEN 1800

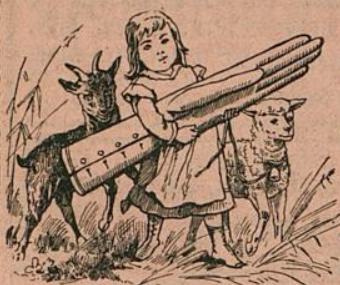

Alle Sorten
**Handschuhe
und Krawatten**

zu bekannt billigsten Preisen

A. M. ECKE, Herzogstr. 26.

Kein Laden, nur Lager.

GEGRÜNDET 1876.

TELEPHON 4941.

ORANGEN-FEUER

vornehmstes Getränk — ohne Alkohol

Orangen-Feuer-Vertr.-Ges. m. b. H.
Telephon 2713, Düsseldorf, Jahnstr. 98.



Spielplan.

Mittwoch, 29. März,
Ab. 4, abends 7 $\frac{1}{2}$ Uhr:
Quo vadis?

Donnerstag, 30. März,
Ab. 5, abends 7 $\frac{1}{2}$ Uhr:
Die Ratten.

Freitag, 31. März,
Ab. 6, abends 7 Uhr:
Gastspiel d. Kgl. Kammersängerin
Martha Leffler-Burckard
vom Hoftheater in Wiesbaden:
Tristan und Isolde.

Samstag, 1. April,
Ab. 7, abends 7 $\frac{1}{2}$ Uhr:
Die drei Grazien.

Sonntag, 2. April,
nachmittags 2 $\frac{1}{2}$ Uhr:
Heimat.

Zu vergeben.

KOFFER & TASCHEN

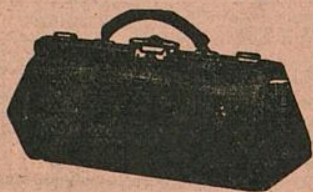

sowie alle anderen
**REISE-ARTIKEL UND
LEDERWAREN**

kauft man am reellsten u. billigsten nur im
Spezial-Geschäft

Alleestraße 35. **E. SCHMITZ**, Telephon 3895.

NEU RENOVIERT

Restaurant Zum Hofgarten

Joh. Wilhelms

Direkt neben dem Stadttheater, hält sich den geehrten Herrschaften vor und nach dem Theater mit Küche und Keller aufs beste empfohlen.

**Ausschank von Dortmunder und Pilsener Bier
Weine erster Firmen.**

*Der Beginn und Schluss der Theater-Vorstellungen
sowie der Anfang eines jeden Aktes wird in dem
Restaurant durch Glockenzeichen bekannt gegeben.*

W. Wörmbecke, Buch- u. Kunsthandlung, Düsseldorf

Schadowstrasse 25 — Fernsprecher 3364

empfeilt **Texte für Oper u. Schauspiel.**

Postkarten von Mitgliedern des Stadttheaters.

.....
Paul Pollmann, : Grammophone und Edison-Phonographen,
: Odeon-, Grammophon-, Jumbo- und :
Düsseldorf : Zonophon-Platten.
Mittelstr. 20 — Telephon 4835. = Grösstes Lager am Platze. =
Neueste Spezialplatte: Düsseldorf im Strandbad.
.....

JOSEF KOCHS, ROHRMÖBEL-FABRIK

FABRIK:
DUISBURGERSTR. 23

DÜSSELDORF
: TELEPHON 2574 :

AUSSTELLUNG:
SCHADOWSTR. 69

FABRIKATION MODERNER ROHRMÖBEL NACH KÜNSTLERISCHEN
EIGENEN UND GEGEBENEN ENTWÜRFEN UNTER MITWIRKUNG
ERSTER PROFESSOREN. SPEZIALITÄT: AUSSTATTUNGEN KOMPL.
WINTERGÄRTEN, HALLEN, DIELEN ETC. FUSSBODENBELÄGE
WANDBEKLEIDUNGEN.

Persil

das selbsttätige

Waschmittel

gibt blendend weisse Wäsche, ist
garantiert unschädlich und billigst
im Gebrauch.

Henkel & Co., Düsseldorf,
auch der weltbekanntes

Henkel's Bleich-Soda

MUSIKSCHULE

Friedrichstr. 75¹, staatl. konzessioniert.

Leiter: Konzertmeister H. Zilles. Unterricht von den ersten Elementarbegriffen bis zur Konzertreise. Prosp. gratis. Eintritt jederzeit.

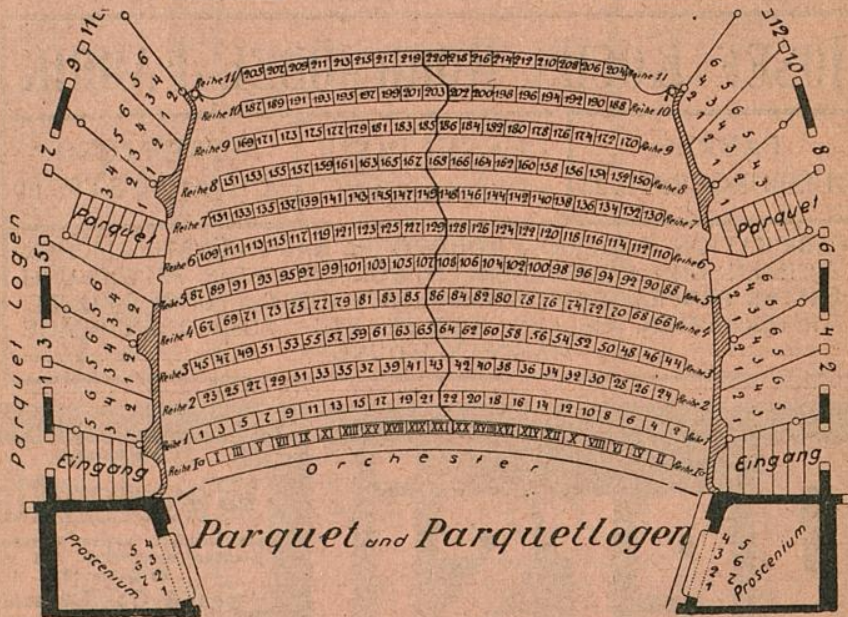
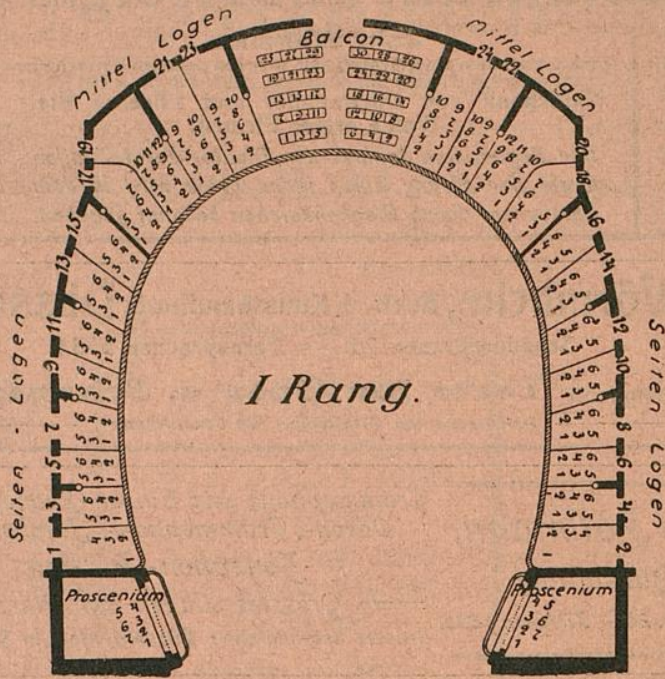

Rosenkränzchen

altes, vornehmes Weinrestaurant
a. d. Lambertuskirch., 3 Min. v. Theat.
W^{we.} Jac. Ambach — Tel. 984.

MUSIKS
Friedrichstr. 75 1/2, s.

Zilles. Unterricht
erbehalten bis zur
s. Eintritt jederzeit.

Rosen

ines Weinrestaurant
Kirch., 3 Min. v. Theat.
mbach — Tel. 984.

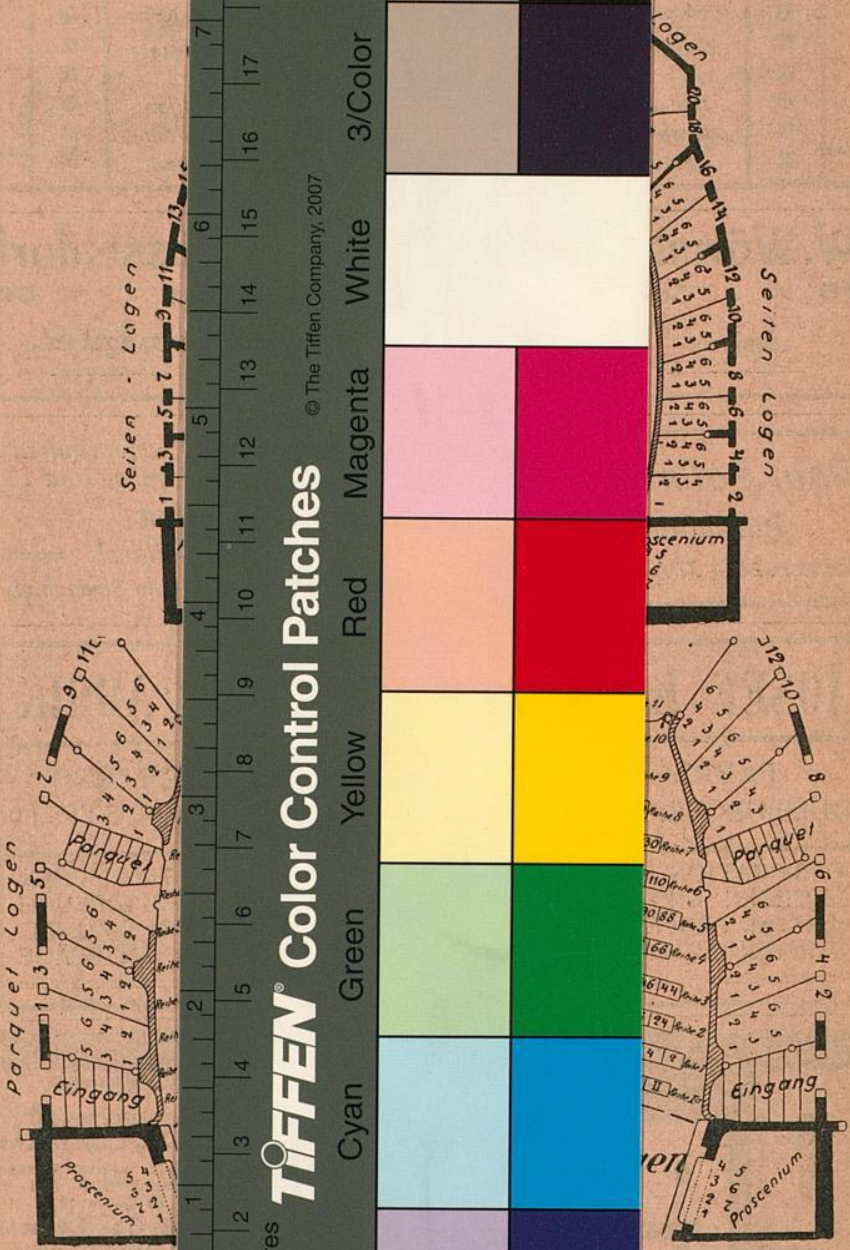

Inches 1 2 3 4 5 6 7 8

Centimetres 1 2 3 4 5 6 7 8 9 10 11 12 13 14 15 16 17 18 19

TIFFEN® Color Control Patches

© The Tiffen Company, 2007

Blue	Cyan	Green	Yellow	Red	Magenta	White	3/Color	Black
------	------	-------	--------	-----	---------	-------	---------	-------