

25/3

Dampf-Wasch-Anstalt „EDELWEISS“
GROSSWÄSCHEREI. Inhaber: HEINR. SCHMORLEITZ.
 Telefon 1445. Fabrik: Dorotheenstr. 96. Telefon 1445.
 Reinigung von Haushaltungs-, Hotel- und Restaurationswäsche, Gardinen.
 Chlorfreie Behandlung. Grosse Rasenbleiche.

Nasswäsche trocken gewogen Pfund 8 Pfg. Nasswäsche, getrocknet 10 Pfg.
 Bunte Wäsche 12 Pfg. * Lieferzeit 2-3 Tage.

Gleichzeitig mache ich auf meine Abteilung für **Stärkewäsche** aufmerksam.
 Mein Auto fährt Dienstag und Freitag nach Oberkassel und liefere ich die Wäsche frei Haus.

Wicküler-Küpper-Bräu
 in Flaschen!

Helles Export	p. Flasche	15 Pfg.
Münch. Brauart	„ „	16 „
Pilsener Brauart	„ „	16 „

franko Haus, in täglich frischer Abfüllung, zu beziehen durch die meisten Kolonialwaren-Geschäfte oder direkt durch die

Niederlage Düsseldorf
 Pionierstr. 51. Fernsprecher 4791.

Friedr. Eckert
 Karlplatz 3

Zoologische Handlung

Sing- und Ziervögel jeder Art
 Fische und Reptilien
 Käfige und Aquarien
 Sämereien und Futterartikel.

GEBR. SCHWANENBERG, DÜSSELDORF
 Telefon: Nr. 3264 Kölnerstrasse Nr. 40
DeKorationsmaler- und Anstreicher-Geschäft
 : Halten uns in allen vorkommenden Arbeiten unter Zusicherung :
 : sauberster Ausführung bei billigster Berechnung bestens empfohlen. :

HANS MAASS RATHAUS-DROGERIE
 Bolkerstrasse 42.



empfiehlt
 in Flaschen und Gebinden
Unionbrauerei A.-G.
 Düsseldorf Telefon Nr. 277.

Preise des Flaschenbieres:

Export (Dortmunder Brauart)	15 Pfg.	} pro Flasche.
Münchener Brauart	14 „	
Tafelbier	13 „	

Luxusfuhrgeschäft u. Autobetrieb gegr. 1883
Talstrasse 19 HUB. KEHREN Telephon 680

Zu vergeben.

Klubmöbel-Fabrikation

Max Buchmann, Düsseldorf
Hohestrasse 51.

Klub-Fauteuils,
Chesterfieldsofa.

Original englische Ausführung.
Unübertroffene Auswahl. Billige Preise.

Konservatorium

u. Musiklehrer-Seminar

von A. Eccarius-Sieber

DÜSSELDORF

Kaiser Wilhelmstr. 49 (am Hauptbhf.)

Nur pädagogisch gebildete Lehrkräfte.

Hervorragende Unterrichtserfolge.

Einzelunterricht.

Anmeldungen täglich 12-3 Uhr.

Eccarius-Sieber.

Zu vergeben.

Privat-Institut für Tanz-, Umgangsformen und Anmutslehre

Frau A. Göbbels, Lehrerin der Tanzkunst. Grupellostrasse 17.

Preise der Plätze und der Billettsteuer (Mittelpreise).

	Mk.	Mk.	Mk.
Proszeniumsloge	7.25	und	0.75=8.—
I. Rang-Balkon die ersten 3 Reihen	5.45	„	0.55=6.—
I. Rang-Balkon die hinteren Reihen	4.55	„	0.45=5.—
I. Rang-Mittelloge die ersten 2 Reihen	4.50	„	0.50=5.—
I. Rang-Mittelloge die hinteren Reihen	3.60	„	0.40=4.—
I. Rang-Seitenloge die erste Reihe (ausser Loge 1, 2, 3, 4)	4.05	„	0.45=4.50
I. Rang-Seitenloge 1, 2, 3, 4, I. Reihe, 5—15 und 6—16 II. Reihe	3.60	„	0.40=4.—
I. Rang-Seitenloge 1. u. 2., Platz 3 u. 4 I. Rang-Seitenloge 3. u. 4., Platz 3 u. 4 sowie dritte Reihe	3.15	„	0.35=3.50
Parkettloge	3.15	„	0.35=3.50
Parkett	3.60	„	0.40=4.—
II. Rang-Balkon	1.80	„	0.20=2.—
II. Rang-Seitenloge	1.35	„	0.15=1.50
II. Rang-Proszeniumsloge	1.35	„	0.15=1.50
Sitzparterre	1.35	„	0.15=1.50
Stehparterre	0.90	„	0.10=1.—
Galerie	0.45	„	0.05=0.50

Textbücher sind an der Kasse und bei den Billetteuren zu haben.
 Umbesetzungen infolge von Erkrankungen behält sich die Direktion vor.
 Während der Hauptpausen wird der eiserne Vorhang heruntergelassen.

Für telephonische Billettbestellungen (Telephon 7755) wird eine Vormerkungs-
 gebühr von 20 Pfg erhoben. Der Verkauf der Einlasskarten findet morgens von
 10—1 Uhr an der Tageskasse des Stadttheaters statt, mit Ausnahme von Parterre-
 und Galeriekarten, die an der **Galeriekasse vormittags von 12—1½ Uhr** verkauft werden.
 Die reservierten Billetts müssen am Tage der Vorstellung spätestens mittags 12 Uhr
 abgeholt sein. Vorausbestellungen von Einlasskarten für die Sonntagnachmittags-
 Vorstellungen und für die volkstümlichen Vorstellungen zu ermässigten Preisen
 werden nicht entgegengenommen.

Voranzeige.

**Freitag, den 31. März 1911,
 abends 7 Uhr** **Abonnement 6**

**Gastspiel der Königlichen Kammersängerin
 Martha Leffler-Burckard
 vom Hoftheater in Wiesbaden:**

Tristan und Isolde.

Der Vorverkauf beginnt Samstag, den 25. März, morgens 10 Uhr
 an der Tageskasse des Stadttheaters. Parterre und Galerie nur
 am Tage der Vorstellung.

Spezialität: = = = =
Düsseldorfer Allerhand
Patentamtlich geschützt.

Konditorei **Georg Flieger Nachf. (K. Rütger)**
und Café

Blumenstr. 20.
Fernruf 460.

Grosses Bestellungen- und Versandgeschäft.
Stets Auswahl in ff. Torten, Eis, Baum-
kuchen, ff. Theaterkonfekt, Schokoladen.

Café Palais

Tel. 1865. I. Ranges. Tel. 2266.
Graf Adolfstr. 46, Ecke Oststr.

12 Billards
Eigene Wiener Konditorei. — Auswahl in Torten, sowie Eis-Spezialitäten.
Diners von 1.50, im Abonnement 1.25 Mk. Soupers von 1.75 Mk. an. Reichhaltige Abendkarte.
Die Direktion.

Hackerbräu-München

seit 1417 bestehendes Brauhaus. • Weltausstellung Brüssel 1910: Grand prix.
Generaldepot: Düsseldorf, Hammerstrasse 31 **Telef.-Ruf 5165.**
• Neuzzeitliche Kühlräume, Versand in Gebinden, Flaschen und Syphons, hier und auswärts. •

Carl Wirsel Spezialhaus □ Hüte □ Mützen □ Schirme □ Am Wehrhahn 41. Telephone 5888.

**Combination
Düsseldorfer Maler**
Direktion: Landschaftsmaler Georg Schwabe.
Düsseldorf
Bismarckstr. 55 — Telephone 4349.
Durch Zusammenschluss der Maler
direkter Verkauf an Private, ohne
jeden Zwischenhandel.
Billigst normierte, streng feste Preise!
Täglich neue Ausstellungs-Objekte!

D. L. Haim & Co.
Hoflieferanten
Düsseldorf
Alleestr. 38
neben Breidenbacher
Hof.
Telephone 6505.
Grösstes Spezialhaus
für nur
Persische und Oriental. Teppiche.

Kierdorff & Co.
G. m. b. B.
Spezial-Haus
in
la. Zechen - Brech - Koks
la. Anthr. - Press - Nüsse
bester Ersatz für Anthracitkohlen
ringfrei.
Kontor und Lager: **Hafen,**
TELEPHON 892. Kornhausstr.

GEBRÜDER HARTOCH DÜSSELDORF Gegr. 1872.
Hauptgeschäft: Flingerstr., Markt, Bolkerstr. • Zweiggeschäfte: Friedrichstr., Wehrhahn
Verkaufshäuser aller Bedarfsartikel.
MODELL-SALON • WINTERGÄRTEN • KUNST-SALON • ERFRISCHUNGSRaum.
Sehenswürdigkeit Düsseldorfs.

Samstag, den 25. März 1911

Abonnement 8:

Das Musikantenmädel

Operette in 3 Akten von **Bernhard Buchbinder.** Musik von **Georg Jarno.**
Spielleitung: Robert Leffler. Musikalische Leitung: Bruno Hartl.

PERSONEN:

Fürst Eysterhaz Ernst Bedau	Komtesse Palfing	Hofdamen	Käthe Zobus
Fürstin Esterhazy, dessen Gemahlin Helga Bally	Komtesse Schwarzenthal		Lieschen Seipel
Prinz Esterhazy, beider Sohn Else Segall	Baronesse Ladon		Margar. Schneider
Joseph Haydn, Kapellmeister beim Fürsten Ernst Herz	Komtesse Dabling		Clara Seipel
Karl Haydn, Lehrer, sein Neffe Julius Barré	Baronesse Heim		Mizzi Reingruber
Elena Montebelli, Tänzerin Elisabeth Bartram	Baronesse Hellau	Anna Dobski	
Brigitta, die Grosshauerin Alice Breden	Komtesse Siebenthal	Elisabeth Klissner	
Resel, die Kuhmagd Hermine Fröhlich-Förster	Baronesse Beumann	Emma Prothmann	
Petar, Musikant und Diener des Fürsten Eugen Albert	Graf Steinberg	Soph. Biedenbach	
Salomon, der Hausierer Emil Joachim	Graf Zuckerberg	Lina Reibold	
	Graf Heiden	Lydia Tucek	
	Graf Schuidorf	Gertrud Eckert	
	Baron Korff	Franziska Grund	
	Baron Liedorff	Maria Agethen	
	Baron Steffen	Mimi Agethen	
	Ein französischer Hauptmann	Paul Lenoir	
	Ein Korporal	Jahn Hofknecht	
	Kathi, Bauernmädchen	Clara Hansen	

Kavaliere, Damen, kaiserliche Pagen, Soldaten, Bauern, Bäuerinnen und Bauernkinder.
Der erste Akt spielt in dem österreichischen Dorfe Rohrau, der zweite in dem ungarischen Städtchen Eisenstadt im Schlosse des Fürsten; der dritte in der Wohnung Haydn's in Eisenstadt.
Das Ganze gegen Ende des achtzehnten Jahrhunderts.

Nach dem 1. Akte findet eine längere Pause statt.
Textbücher sind an der Kasse und bei den Billetteuren zu haben.
Umbesetzungen infolge von Erkrankungen behält sich die Direktion vor.
Kassenöffnung und Einlass 7 Uhr. Anfang 7 1/2 Uhr. Ende ungefähr 10 1/2 Uhr.

Mittelpreise.

Spielplan siehe nächste Seite.

Alleinverkauf
S. Silbermann, Düsseldorf.
Herz
Hervorragende
Zerheiten in
Gesellschafts-
Schuhen.

Zu vergeben.

Flügel Pianos
IBACH
Schadowstr. 52
Telephon 1237
Pianolas Harmoniums
Bei Kauf und Miete
grösste Auswahl u. weitgehendstes
Entgegenkommen.

WEIN-RESTAURANT
HOTEL ROYAL
am Hauptbahnhof.
Beste französische Küche. • Best gepflegte Weine.
Vornehme elegante Räume.

RESTAURANT
HOTEL GERMANIA
am Hauptbahnhof.
Erstklassiges Bier- und Wein-Restaurant
mit guter Küche, Delikatessen der Saison.
Caviar, Austern, Hummer etc.

Carl von der Wipfel Kohlenhandlung empfiehlt als Spezialität **la. Koks** für Zentralheizung.
Schmiedestr. 17 Fernsprecher 1078

Musik - Akademie
Staatlich konzertant. Dir.: Anton Waldeck.
DÜSSELDORF
Charlottenstr. 51
CREFFELD
Ostwall 157
Ausbildung in allen Zweigen der Musik in Verbindung mit Opern-, Theater- und Orchester-Schule.
Eintritt jederzeit.
Prospekt gratis.

3600 BRAUNE ——— EILBOTEN 1800

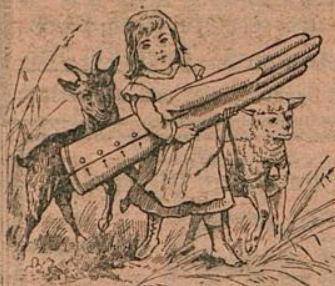

Alle Sorten
**Handschuhe
und Krawatten**

zu bekannt billigsten Preisen

A. M. ECKE, Herzogstr. 26.

Kein Laden, nur Lager.

GEGRÜNDET 1876.

TELEPHON 4941.



ORANGEN-FEUER

vornehmstes Getränk — ohne Alkohol

Orangen-Feuer-Vertr.-Ges. m. b. H.
Telephon 2713, Düsseldorf, Jahnstr. 98.



Spielplan.

Sonntag, 26. März,
Ab. 5, abends 7 Uhr:
Die Zauberilöte.

Montag, 27. März,
Ab. 2, abends 7½ Uhr:
Mahadeva.

Dienstag, 28. März,
Ab. 3, abends 7½ Uhr:
Das erste Weib.

Mittwoch, 29. März,
Ab. 4, abends 7½ Uhr:
Quo vadis?

Donnerstag, 30. März,
Ab. 5, abends 7½ Uhr:
Die Ratten.

Zu vergeben.

KOFFER & TASCHEN



sowie alle anderen
**REISE-ARTIKEL UND
LEDERWAREN**

kauft man am reellsten u. billigsten nur im
Spezial-Geschäft

Alleestraße 35. **E. SCHMITZ**, Telephon 3895.

NEU RENOVIIERT

Restaurant Zum Hofgarten

Joh. Wilhelms

Direkt neben dem Stadttheater, hält sich den geehrten Herrschaften vor und nach dem Theater mit Küche und Keller aufs beste empfohlen.
**Ausschank von Dortmunder und Pilsener Bier
Weine erster Firmen.**

*Der Beginn und Schluss der Theater-Vorstellungen
sowie der Anfang eines jeden Aktes wird in dem
Restaurant durch Glockenzeichen bekannt gegeben.*

W. Wörmbecke, Buch- u. Kunsthandlung, Düsseldorf

Schadowstrasse 25 — Fernsprecher 3364

empfiehl**t Texte für Oper u. Schauspiel.**

Postkarten von Mitgliedern des Stadttheaters.

Paul Pollmann, *Grammophone und Edison-Phonographen,
: Odeon-, Grammophon-, Jumbo- und :
Zonophon-Platten.*
Düsseldorf *Grösstes Lager am Platze.*
Mittelstr. 20 — Telephon 4835. Neueste Spezialplatte: Düsseldorfer im Strandbad.

JOSEF KOCHS, ROHRMÖBEL-FABRIK

FABRIK:
DUISBURGERSTR. 23

DÜSSELDORF
: TELEPHON 2574 :

AUSSTELLUNG:
SCHADOWSTR. 69

FABRIKATION MODERNER ROHRMÖBEL NACH KÜNSTLERISCHEN
EIGENEN UND GEBEBENEN ENTWÜRFEN UNTER MITWIRKUNG
ERSTER PROFESSOREN. SPEZIALITÄT: AUSSTATTUNGEN KOMPL.
WINTERGÄRTEN, HALLEN, DIELEN ETC. FUSSBODENBELÄGE
WANDBEKLEIDUNGEN.

Persil

das selbsttätige

Waschmittel

gibt blendend weisse Wäsche, ist
garantirt unschädlich und billigst
im Gebrauch.

Henkel & Co., Düsseldorf,
auch der weltbekanntesten

Henkel's Bleich-Soda

MUSIKSCHULE

Friedrichstr. 75¹, staatl. konzessioniert.

Leiter: Konzertmeister H. Zilles. Unterricht von den ersten Elementar-begriffen bis zur Konzertrufe. Prosp. gratis. Eintritt jederzeit.

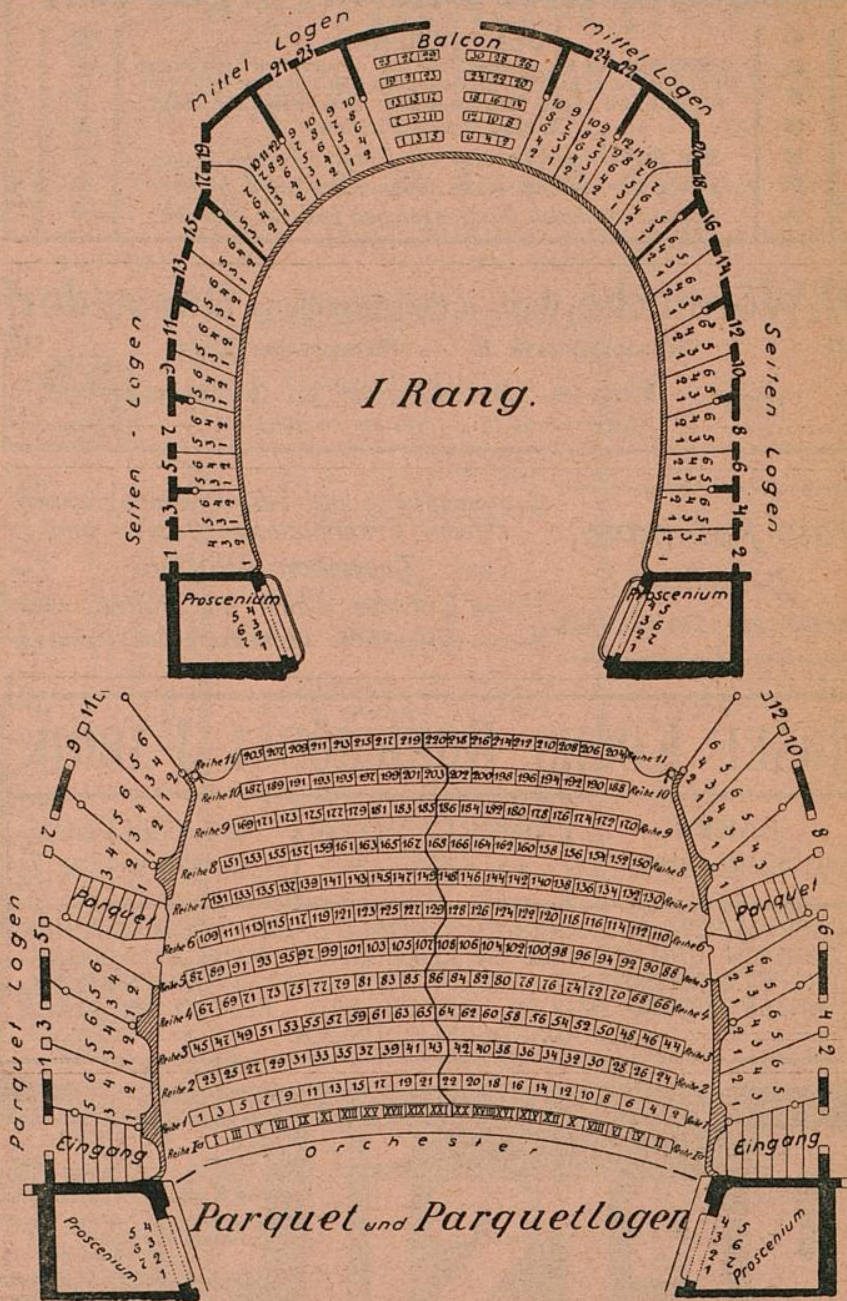

Rosenkränzchen

altes vornehmes Weinrestaurant
a. d. Lambertuskirch., 3 Min. v. Theat.
Wwe. Jac. Ambach — Tel. 984.

MUSIKS
Friedrichstr. 75¹, s

Zilles. Unterricht
erbegriffen bis zur
s. Eintritt jederzeit.

Rosenk

es Weinrestaurant
rch., 3 Min. v. Theat.
bach — Tel. 984.

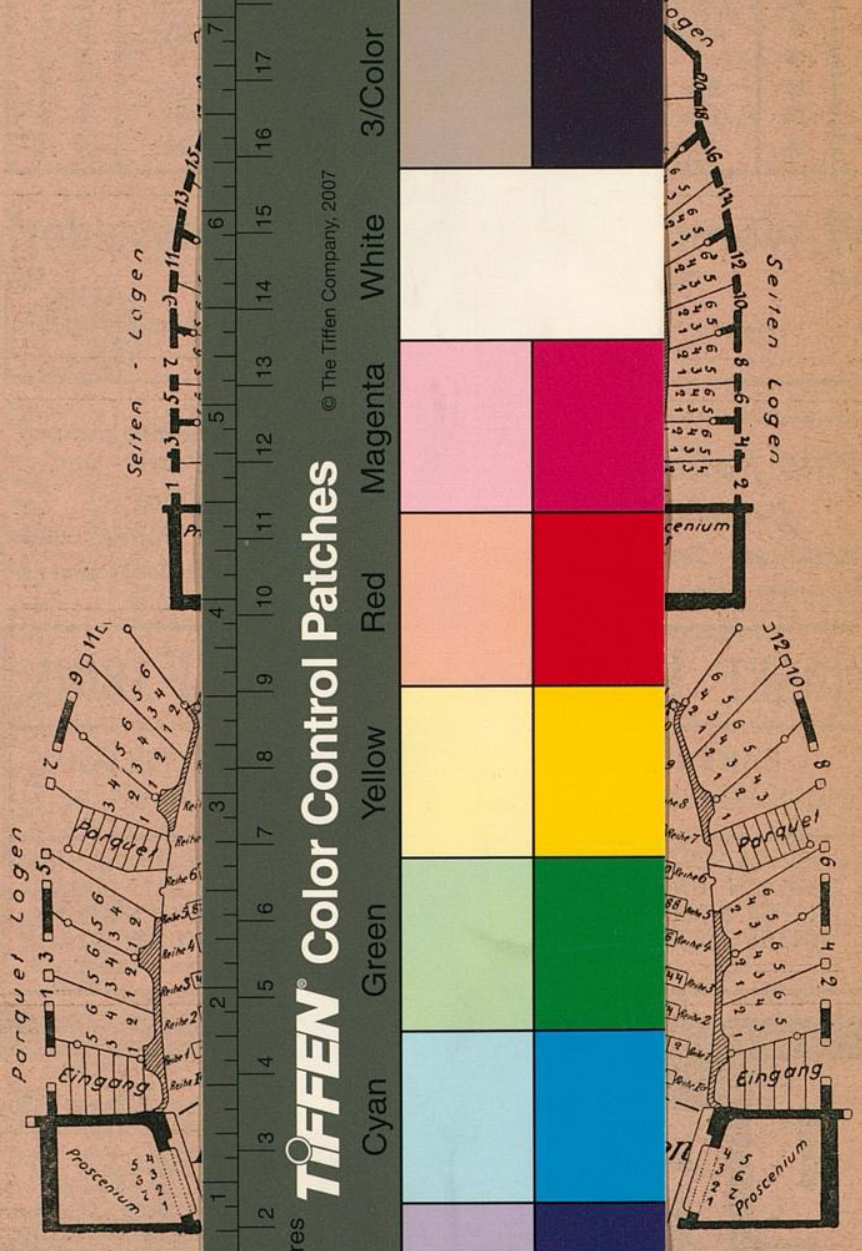

TIFFEN® Color Control Patches
© The Tiffen Company, 2007

Blue	Cyan	Green	Yellow	Red	Magenta	White	3/Color	Black
1	2	3	4	5	6	7	8	9
10	11	12	13	14	15	16	17	18
19	20	21	22	23	24	25	26	27

Inches: 1, 2, 3, 4, 5, 6, 7, 8
Centimetres: 1, 2, 3, 4, 5, 6, 7, 8