

22/3

Dampf-Wasch-Anstalt „EDELWEISS“

GROSSWÄSCHEREI. Inhaber: HEINR. SCHMORLEITZ.

Telephon 1445. **Fabrik: Dorotheenstr. 96.** Telephon 1445.

Reinigung von Haushalts-, Hotel- und Restaurationswäsche, Gardinen.

Chlorfreie Behandlung. Grosse Rasenbleiche.

Nasswäsche trocken gewogen Pfund 8 Pfg. Nasswäsche, getrocknet 10 Pfg.
Bunte Wäsche 12 Pfg. * Lieferzeit 2-3 Tage.

Gleichzeitig mache ich auf meine Abteilung für

Stärkewäsche aufmerksam.

Mein Auto fährt Dienstag und Freitag nach Oberkassel und liefere ich die Wäsche frei Haus.

Wicküler-Küpper-Bräu in Flaschen!

Helles Export p. Flasche 15 Pfg.

Münch. Brauart „ „ 16 „

Pilsener Brauart „ „ 16 „

franko Haus, in täglich frischer Abfüllung, zu beziehen durch die meisten Kolonialwaren-Geschäfte oder direkt durch die

Niederlage Düsseldorf

Pionierstr. 51. Fernsprecher 4791.

Friedr. Eckert

Karlplatz 3

Zoologische Handlung

Sing- und Ziervögel jeder Art

Fische und Reptilien

Käfige und Aquarien

Sämereien und Futterartikel.

GEBR. SCHWANENBERG, DÜSSELDORF

Telephon: Nr. 3264 Kölnerstrasse Nr. 40

Dekorationsmaler- und Anstreicher-Geschäft

Halten uns in allen vorkommenden Arbeiten unter Zusicherung
sauberster Ausführung bei billigster Berechnung bestens empfohlen.

HANS MAASS RATHAUS-DROGERIE

Bolkerstrasse 42.



empfehl

in Flaschen und Gebinden

Unionbrauerei A.-G.

Düsseldorf Telephon N r. 277.

Preise des Flaschenbieres:

Export (Dortmunder Brauart)	15 Pfg.	} pro Flasche.
Münchener Brauart	14 „	
Tafelbier	13 „	

Luxusfuhrgeschäft u. Autobetrieb gegr. 1883
Talstrasse 19 HUB. KEHREN Telephon 680

Zu vergeben.

Klubmöbel-Fabrikation

Max Buchmann, Düsseldorf
Hohestrasse 51.

Klub-Fauteuils,
Chesterfieldsofa.

Original englische Ausführung.
Unübertroffene Auswahl. Billige Preise.

Konservatorium

u. Musiklehrer-Seminar

von A. Eccarius-Sieber

DÜSSELDORF

Kaiser Wilhelmstr. 49 (am Hauptbhf.)

Nur pädagogisch gebildete Lehrkräfte.

Hervorragende Unterrichtserfolge.

Einzelunterricht.

Anmeldungen täglich 12-3 Uhr.

Eccarius-Sieber.

Zu vergeben.

Privat-Institut für Tanz-, Umgangformen und Anmutslehre

Frau A. Göbbels, Lehrerin der Tanzkunst. Gruppellostrasse 17.

Julius Höhn, Feine Mass-Schneiderei

Alleestrasse 67 vis-à-vis dem Musik-Pavillon. Telephone 7793.

Preise der Plätze und der Billettsteuer (Mittelpreise).

	Mk.	Mk.	Mk.
Proszeniumsloge	7.25	und	0.75=8.—
I. Rang-Balkon die ersten 3 Reihen	5.45	„	0.55=6.—
I. Rang-Balkon die hinteren Reihen	4.55	„	0.45=5.—
I. Rang-Mittelloge die ersten 2 Reihen	4.50	„	0.50=5.—
I. Rang-Mittelloge die hinteren Reihen	3.60	„	0.40=4.—
I. Rang-Seitenloge die erste Reihe (ausser Loge 1, 2, 3, 4)	4.05	„	0.45=4.50
I. Rang-Seitenloge 1, 2, 3, 4, I. Reihe, 5—15 und 6—16 II. Reihe	3.60	„	0.40=4.—
I. Rang-Seitenloge 1. u. 2., Platz 3 u. 4 I. Rang-Seitenloge 3. u. 4., Platz 3 u. 4 sowie dritte Reihe	3.15	„	0.35=3.50
Parkettloge	3.15	„	0.35=3.50
Parkett	3.60	„	0.40=4.—
II. Rang-Balkon	1.80	„	0.20=2.—
II. Rang-Seitenloge	1.35	„	0.15=1.50
II. Rang-Proszeniumsloge	1.35	„	0.15=1.50
Sitzparterre	1.35	„	0.15=1.50
Stehparterre	0.90	„	0.10=1.—
Galerie	0.45	„	0.05=0.50

Textbücher sind an der Kasse und bei den Billetteuren zu haben.
 Umbesetzungen infolge von Erkrankungen behält sich die Direktion vor.
 Während der Hauptpausen wird der eiserne Vorhang heruntergelassen.

Für telephonische Billettbestellungen (Telephon 7755) wird eine Vormerkungs-
 gebühr von 20 Pfg erhoben. Der Verkauf der Einlasskarten findet morgens von
 10—1 Uhr an der Tageskasse des Stadttheaters statt, mit Ausnahme von Parterre-
 und Galeriekarten, die an der Galeriekasse vormittags von 12—1½ Uhr verkauft werden.
 Die reservierten Billetts müssen am Tage der Vorstellung spätestens mittags 12 Uhr
 abgeholt sein. Vorausbestellungen von Einlasskarten für die Sonntagnachmittags-
 Vorstellungen und für die volkstümlichen Vorstellungen zu ermässigten Preisen
 werden nicht entgegengenommen.

Fahrpläne (ab 10 Uhr abends)

1. Städtische Strassenbahn:

Nach Schluss der Vorstellungen stehen Strassenbahn-Extrawagen vor dem
 Haupteingange des Stadttheaters in der Alleestrasse nach: 1. Grafenberg,
 2. Zoologischer Garten, 3. Hauptbahnhof, 4. Unterbilck (Flora) und 5. Derendorf
 in dieser Reihenfolge bereit. Es wird besonders darauf hingewiesen, dass
 der nach Derendorf fahrende Extrawagen neuerdings durch die Alleestrasse,
 Hofgartenallee, Kaiserstrasse, Nordstrasse und Münsterstrasse fährt.

2. Rheinische Bahngesellschaft (ab Ratingertor):

- a) Lokalverkehr (Obercassel) alle 10 Minuten bis Abends 1144, dann 1144
1210, 1220, 1230, 1240, 100, 110, 120 200
- b) nach Neuss: 1020, 1100, 1120, 1200
- c) nach Crefeld: 1000, 1020, 1100, 1120, 1200
- d) nach Uerdingen: 1020, 1120

3. Düsseldorf-Kaiserswerth: 1020, 1120 (ab Nordstrasse)

4. Staatsbahn (ab Hauptbahnhof):

- a) nach Benrath-Cöln: 1020, 1100, 1120, 1200 (alle direkt Cöln), 1120, ausserdem
Sonntags 1220
- b) nach Duisburg: 1020, 1011, 1100, 1111, 1120, 1200, 1211, 1220 (alle direkt
Duisburg) 1121 (nur Wochentags bis Grossenbaum) 1220 (ausserdem
Sonntags 1020, 1120)
- c) nach Neuss: 1021 (direkt Crefeld), 1022, 1120, 1140, (ausserdem 1110, 1220)
- d) nach Vohwinkel-Elberfeld: 1012 (hält nur in Erkrath), 1022, 1120, 1211
(hält nur in Erkrath und Vohwinkel) 144
- e) nach Kettwig-Essen: 1021, 1120 (hält nur in Kettwig) 1141
- f) nach Opladen: 1012, 1120 (ausserdem Sonntags nur und direkt bis Hilden 1120)
- g) nach Ohligs, Solingen, Remscheid, Lennep: 1120 (ausserdem Sonntags 1120)
- h) nach Ratingen, Speldorf, Mülheim-Ruhr: 1244
- i) nach Gerresheim, Mettmann, Elberfeld-M.: 1120 (ausserdem Sonntags 1020)

Spezialität: ■ ■ ■ ■ Konditorei **Georg Flieger Nachf. (K. Rüger)** und Café
Düsseldorfer Allerhand Patentamtlich geschützt.

Blumenstr. 20. **G**rosses Bestells- und Versandgeschäft.
Stets Auswahl in ff. Torten, Eis, Baumkuchen, ff. Theaterkonfekt, Schokoladen.
Fernruf 460.

Café Palais: 12 Billards

Tel. 1865. I. Ranges. Tel. 2266.
Graf Adolfstr. 46, Ecke Oststr.
Eigene Wiener Konditorei. — Auswahl in Torten, sowie Eis-Spezialitäten.
Diners von 1.50, im Abonnement 1.25 Mk. Soupers von 1.75 Mk. an. Reichhaltige Abendkarte.
Die Direktion.

Hackerbräu-München:

seit 1417 bestehendes Brauhaus. • Weltausstellung Brüssel 1910: Grand prix.
Generaldepot: Düsseldorf, Hammerstrasse 31 Telef.-Ruf 5165.
Neuzeitliche Kühlräume, Versand in Gebinden, Flaschen und Syphons, hier und auswärts. •

Combination Düsseldorfer Maler

Direktion: Landschaftsmaler Georg Schwabe.
Düsseldorf
Bismarckstr. 55 — Telefon 4349.
Durch Zusammenschluss der Maler direkter Verkauf an Private, ohne jeden Zwischenhandel. ::
Billigst normierte, streng feste Preise!
Täglich neue Ausstellungs-Objekte!

D. L. Haim & Co.



Hoflieferanten
Düsseldorf
Alleestr. 38
neben Breidenbacher Hof.
Telephon 6505.
Grösstes Spezialhaus für nur

Persische und Oriental. Teppiche.

Kierdorff & Co.

G. m. b. H.
Spezial-Haus in
la. Zechen-Brech-Koks
la. Anthr.-Press-Nüsse
bester Ersatz für Anthracitkohlen ringfrei.
Kontor und Lager: **Hafen,**
TELEPHON 892. Kornhausstr.

Mittwoch, den 22. März 1911

Abonnement 1.

abends 7 1/2 Uhr:

QUO VADIS?

Oper in 5 Akten (6 Bildern) nach dem Roman von Henryk Sienkiewicz von Henri Cain.
Deutsche Uebersetzung von Hans Liebstoeckl. Musik von Jean Nouguès.
Spielleitung: Robert Leffler. Musikalische Leitung: Alfred Fröhlich.

Personen:

Lygia	Claire Lissner	Damas, Steinbrecher	Heinrich Gärtner
Eunike, Sklavin des Petronius	Elisabeth Bartram	Ein junger Christ	Eugen Albert
Poppaea, Gemahlin des Kaisers Nero	Alice Braden	Lydon, Gladiator	Ernst Arnold
Iras, Sklavin des Petronius	Margarete Wagner	Tigellinus	Ernst Bedau
Myriam	Magda Spiegel	Vitellius, Günstling Neros	Ernst Winter
Nazarius, Sohn der Myriam	Eise Segall	Vatinus	Rud. Wassermann
Lillith, aethiopische Amme der Poppaea	Clara Hansen	Der junge Nerva	Albert Engels
Psyllia, Weib des Sporus	Mariu Sieg	Ein Zenturio	Ernst Arnold
Vinicius	Julius Barré	Ein Matrosa	Peter Kirschbaum
Petronius	Gustav Waschow	Ursus, Dianer der Lygia	Anton Wilms
Chilon Chilonides	Richard Hedler	Croton, Gladiator	Jean Hauptmann
Der Apostel Petrus	Michael Bohnen	Theocles, Arzt	Hugo Lazak
Kaiser Nero	Fritz Bischoff	Pythagoras, Günstling des Nero	Carl Neumann
Sporus, Schenkwirt	Ernst Bedau	Calendio, Netzflechter	Franz Schorn
Höllinge, Sklaven und Sklavinnen, Flöten- und Zitherpieler, Volk, Matrosen, Steinbrecher, Tierbändiger, Gladiatoren, Zirkusknechte, Soldaten der prätorianischen Garde, Kinder, Vestalinnen.		Lanio, Gladiator	Heinrich Rondi

1. Bild: Der Kuss der Eunike. 2. Bild: Die Terrassen des Palatinus. 3. Bild: Am Ufer des Tiber. 4. Bild: Die Märtyrer. 5. Bild: Der Zirkus. 6. Bild: Der Tod des Petronius.
Die Tänze im 2. und 6. Bild sind von der Ballettmeisterin Martha Esche einstudiert und vom gesamten Ballettpersonal ausgeführt.

Die neuen Dekorationen sind von Stadt-Theatermaler Georg Hacker entworfen und ausgeführt. Technische Einrichtung: Stadt-Maschineninspektor Breimann. Kostümliche Ausstattung: Garderobeinsp. Schweickert. Beleuchtungseffekte: Beleuchtungsinsp. Banizza
In Anbetracht der für den „Zirkus“ notwendigen umfangreichen Aufbauten findet nach dem 3. Bilde eine Pause von 25 Minuten statt.

Nach dem 4. Akt 20 Minuten Pause.

Keine Ouvertüre.

Umbesetzungen infolge von Erkrankungen behält sich die Direktion vor.
Kassenöffnung u. Einlass 7 Uhr. Anfang 7 1/2 Uhr. Ende ungefähr 11 Uhr.

Alleinverkauf
S. Silbermann, Düsseldorf.

Hervorragende
Reithelmen in
Gesellschafts-
Schuhen.

Zu vergeben.

Flügel Pianos IBACH

Schadowstr. 52
Telephon 1237

Pianolas Harmoniums
Bei Kauf und Miete
grösste Auswahl u. weitgehendstes
Entgegenkommen.

GEBRÜDER HARTOCH DÜSSELDORF Gegr. 1872.
Hauptgeschäft: Filingerstr., Markt, Bolkerstr. :: Zweiggeschäfte: Friedrichstr., Wehrhahn
Verkaufshäuser aller Bedarfsartikel.
MODELL-SALON .. WINTERGARTEN .. KUNST-SALON .. ERFRISCHUNGSRaum.
Schenswürdigkeit Düsseldorfs.

WEIN-RESTAURANT
HOTEL ROYAL
am Hauptbahnhof.
Gute französische Küche. :: Best gepflegte Weine.
Vornehme elegante Räume.

RESTAURANT
HOTEL GERMANIA
am Hauptbahnhof.
Erstklassiges Bier- und Wein-Restaurant
mit guter Küche. Delikatessen der Saison.
Caviar, Anasern, Hummer etc.

Carl von der Wipfel Kohlenhandlung empfiehlt als Spezialität **la. Koks** für Zentralheizung.
Schmiedestr. 17 Fernsprecher 1078

Carl Wirsel Spezialhaus für Hüte, Mützen, Schirme
Am Wehrhahn 41. Telefon 5888.

Musik-Akademie
Staatlich konzessioniert. Dir.: Anton Waldeck.
DÜSSELDORF Ausbildung in allen Zweigen der Musik in Verbindung
Charlottenstr. 51 mit Opern-, Theater- und Orchester-Schule.
CREFFELD Eintritt jederzeit. Prospekt gratis.
Ostwall 157

3600 BRAUNE ——— 1800
—— EILBOTEN



Alle Sorten

Handschuhe und Krawatten

zu bekannt billigsten Preisen

A. M. ECKE, Herzogstr. 26.

Kein Laden, nur Lager.

GEGRÜNDET 1876.

TELEPHON 4941.



ORANGEN-FEUER

vornehmstes Getränk — ohne Alkohol

Orangen-Feuer-Vertr.-Ges. m. b. H.
Telephon 2713, Düsseldorf, Jahnstr. 98.



Spielplan.

Donnerstag, 23. März,
Ab. 6, abends 7½ Uhr:

Doktor Klaus.

Freitag, 24. März,

Ab. 7, abends 7½ Uhr:
Gastspiel d. Kgl. Kammersängers
Paul Bender vom Hoftheater
in München:

Faust und Margarete.

Zu vergeben.

Samstag, 25. März,
Ab. 8, abends 7½ Uhr:

Zum ersten Male:
Das Musikantenmädel.

Sonntag, 26. März,
Ab. 5, abends 7 Uhr:

Die Zauberflöte.

KOFFER & TASCHEN

sowie alle anderen

REISE-ARTIKEL UND
LEDERWAREN

kauft man am reellsten u. billigsten nur im
Spezial-Geschäft

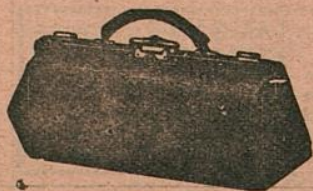

Alleestraße 35. **E. SCHMITZ**, Telephon 3895.

NEU RENOVIIERT

Restaurant Zum Hofgarten

Joh. Wilhelms

Direkt neben dem Stadttheater, hält sich den geehrten Herrschaften vor und nach dem Theater mit Küche und Keller aufs beste empfohlen.

**Ausschank von Dortmunder und Pilsener Bier
Weine erster Firmen.**

*Der Beginn und Schluss der Theater-Vorstellungen
sowie der Anfang eines jeden Aktes wird in dem
Restaurant durch Glockenzeichen bekannt gegeben.*

W. Wörmbecke, Buch- u. Kunsthandlung, Düsseldorf

Schadowstrasse 25 — Fernsprecher 3364

empfeilt **Texte für Oper u. Schauspiel.**

Postkarten von Mitgliedern des Stadttheaters.

.....
Paul Pollmann, : *Grammophone und Edison-Phonographen,*
Odeon-, Grammophon-, Jumbo- und :
Zonophon-Platten.
Düsseldorf *Grösstes Lager am Platze.*
Mittelstr. 20 — Telephon 4835. *Neueste Spezialplatte: Düsseldorf im Strandbad.*
.....

JOSEF KOCHS, ROHRMÖBEL-FABRIK

FABRIK:
DUISBURGERSTR. 23

DÜSSELDORF
: TELEPHON 2574 :

AUSSTELLUNG:
SCHADOWSTR. 69

FABRIKATION MODERNER ROHRMÖBEL NACH KÜNSTLERISCHEN
EIGENEN UND GEGEBENEN ENTWÜRFEN UNTER MITWIRKUNG
ERSTER PROFESSOREN. SPEZIALITÄT: AUSSTATTUNGEN KOMPL.
WINTERGÄRTEN, HALLEN, DIELEN ETC. FUSSBODENBELAGE
WANDBEKLEIDUNGEN.

Persil

das selbsttätige

Waschmittel

gibt blendend weisse Wäsche, ist
garantiert unschädlich und billigst
im Gebrauch.

Henkel & Co., Düsseldorf,
auch der weltbekannteste

Henkel's Bleich-Soda

MUSIKSCHULE

Friedrichstr. 75^a, staatl. konzessioniert.

Leiter: Konzertmeister **H. Zilles**. Unterricht von den ersten Elementarbegriffen bis zur Konzertreise. Prosp. gratis. Eintritt jederzeit.

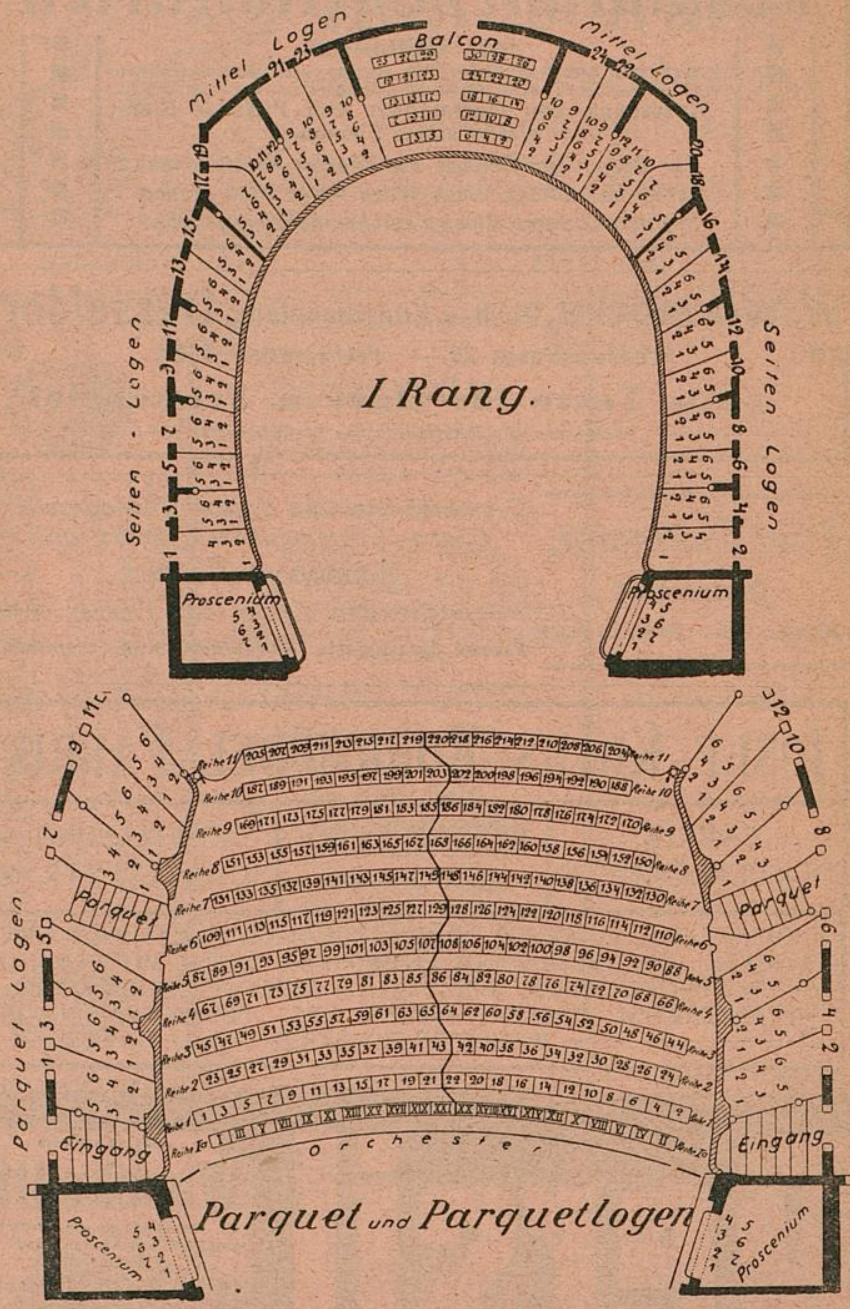

Rosenkränzchen

altes vornehmes Weinrestaurant
 a. d. Lambertuskirch., 3 Min. v. Theat.
Wwe. Jac. Ambach — Tel. 954.

MUSIKS
Friedrichstr. 75¹, sta

Alles. Unterricht
begriffen bis zur
Eintritt jederzeit.

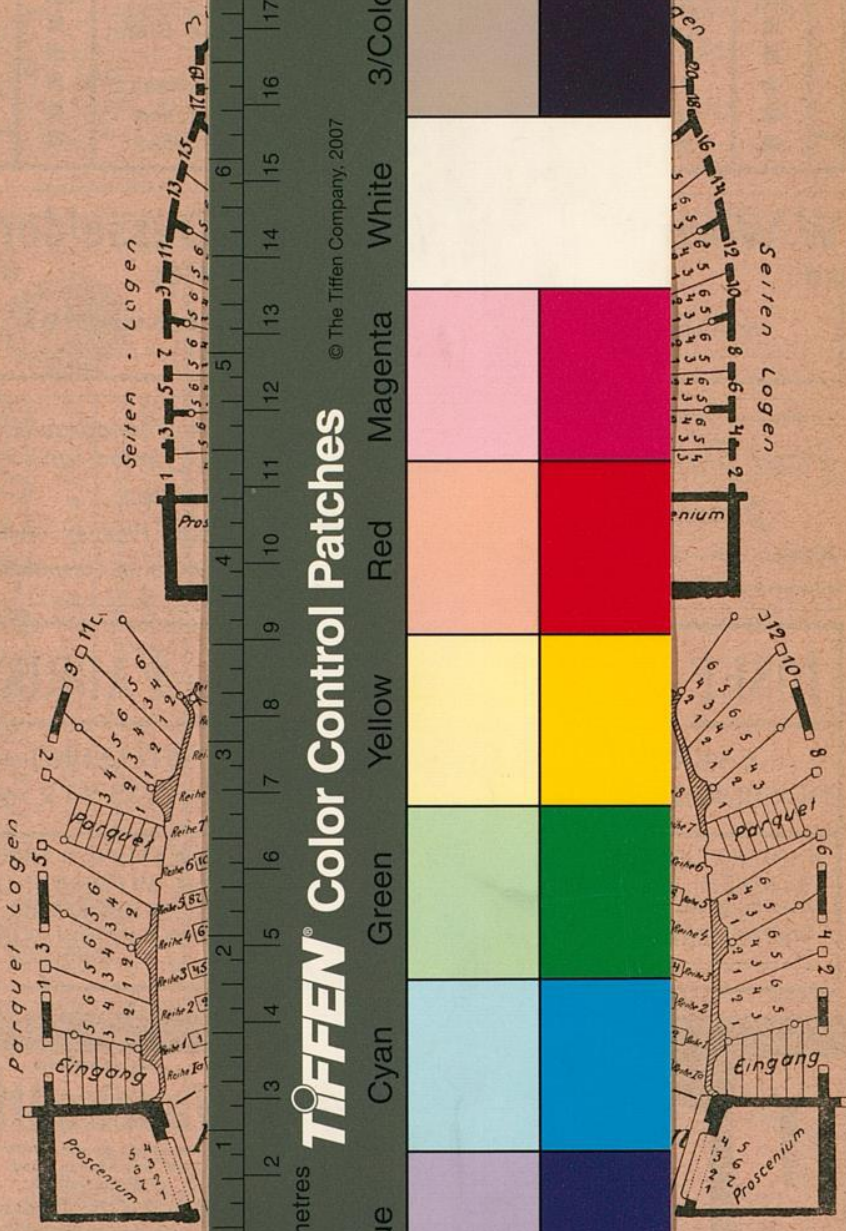

Rosenk

s Weinrestaurant
ch., 3 Min. v. Theat.

Centimetres

TIFFEN® Color Control Patches

© The Tiffen Company, 2007

Blue	Cyan	Green	Yellow	Red	Magenta	White	3/Color	Black
------	------	-------	--------	-----	---------	-------	---------	-------

Inches

... Jac. Ambach — Tel. 954.