

19/3

# Dampf-Wasch-Anstalt „EDELWEISS“

GROSSWÄSCHEREI. Inhaber: HEINR. SCHMORLEITZ.

Telephon 1445. Fabrik: Dorotheenstr. 96. Telephon 1445.

Reinigung von Haushaltungs-, Hotel- und Restaurationswäsche, Gardinen.  
Chlorfreie Behandlung. Grosse Rasenbleiche.

**Nasswäsche** trocken gewogen Pfund 8 Pfg. Nasswäsche, getrocknet 10 Pfg.  
Bunte Wäsche 12 Pfg. \* Lieferzeit 2—3 Tage.

Gleichzeitig mache ich auf meine Abteilung für **Stärkewäsche** aufmerksam.

Mein Auto fährt Dienstag und Freitag nach Oberkassel und liefere ich die Wäsche frei Haus.

## Wicküler-Küpper-Bräu

in Flaschen!

Helles Export p. Flasche 15 Pfg.

Münch. Brauart „ „ 16 „

Pilsener Brauart „ „ 16 „

franko Haus, in täglich frischer Abfüllung, zu beziehen durch die meisten Kolonialwaren-Geschäfte oder direkt durch die

**Niederlage Düsseldorf**

Pionierstr. 51. Fernsprecher 4791.

## Friedr. Eckert

Karlplatz 3

### Zoologische Handlung

Sing- und Ziervögel jeder Art

Fische und Reptilien

Käfige und Aquarien

Sämereien und Futterartikel.

## GEBR. SCHWANENBERG, DÜSSELDORF

Telephon: Nr. 3264  Kölnerstrasse Nr. 40

**Dekorationsmaler- und Anstreicher-Geschäft**

Halten uns in allen vorkommenden Arbeiten unter Zusicherung  
sauberster Ausführung bei billigster Berechnung bestens empfohlen.

## HANS MAASS RATHAUS-DROGERIE

Bolkerstrasse 42.



empfiehlt

in Flaschen und Gebinden

## Unionbrauerei A.-G.

Düsseldorf Telephon Nr. 277.

**Preise des Flaschenbieres:**

Export (Dortmunder Brauart)	15 Pfg.	} pro Flasche.
Münchener Brauart	14 „	
Tafelbier	13 „	

**Luxusfuhrgeschäft u. Autobetrieb** gegr. 1883  
Talstrasse 19 HUB. KEHREN Telephon 680

Zu vergeben.

## **Klubmöbel-Fabrikation**

*Max Buchmann, Düsseldorf*  
Hohestrasse 51.

**Klub-Fauteuils,**  
**Chesterfieldsofa.**

Original englische Ausführung.  
Unübertroffene Auswahl. Billige Preise.

## **Konservatorium**

**u. Musiklehrer-Seminar**

von A. Eccarius-Sieber

**DÜSSELDORF**

Kaiser Wilhelmstr. 49 (am Hauptbhf.)

Nur pädagogisch gebildete Lehrkräfte.

Hervorragende Unterrichtserfolge.

Einzelunterricht.

Anmeldungen täglich 12-3 Uhr.

**Eccarius-Sieber.**

Zu vergeben.

## **Privat-Institut für Tanz-, Umgangformen und Anmutslehre**

Frau A. Göbbels, Lehrerin der Tanzkunst. Gruppellostrasse 17.



**Spezialität: = = = = Konditorei Georg Flieger Nachf. (K. Rüger)**  
 Düsseldorfer Allerhand Patentamtlich geschützt. und Café

Blumenstr. 20.  
 Fernruf 460.

**G**rosses Bestells- und Versandgeschäft.  
 Stets Auswahl in ff. Torten, Eis, Baumkuchen, ff. Theaterkonfekt, Schokoladen.

**Café Palais** : 12 Billards :

Tel. 1865. 1. Rangos. Tel. 2266.  
 Graf Adolfstr. 46, Ecke Oststr.  
 Eigene Wiener Konditorei. — Auswahl in Torten, sowie Eis-Spezialitäten.  
 Diners von 1.50, im Abonnement 1.25 Mk. Soupers von 1.75 Mk. an. Reichhaltige Abendkarte.  
 Die Direktion.

**: Hackerbräu-München :**

seit 1417 bestehendes Brauhaus. • Weltausstellung Brüssel 1910: Grand prix.  
**Generaldepot: Düsseldorf, Hammerstrasse 31** Telef.-Ruf 5165.  
 • Neuzeitliche Kühlräume, Versand in Gebinden, Flaschen und Syphons, hier und auswärts. :

**Combination  
 Düsseldorfer Maler**

Direktion: Landschaftsmaler Georg Schwabe.  
 Düsseldorf  
 Bismarckstr. 55 — Telephon 4349.  
 Durch Zusammenschluss der Maler direkter Verkauf an Private, ohne jeden Zwischenhandel.  
 Billigst normierte, streng feste Preise!  
 Täglich neue Ausstellungs-Objekte!

**D. L. Haim & Co.**

Hoflieferanten  
 Düsseldorf  
 Alleestr. 38  
 neben Breidenbacher Hof.  
 Telephon 6505.  
 Grösstes Spezialhaus für nur  
**Persische und Oriental. Teppiche.**

**Kierdorff & Co.**

G. m. b. H.  
 Spezial-Haus  
 in  
**la. Zechen - Brech - Koks**  
**la. Anthr. - Press - Nüsse**  
 bester Ersatz für Anthracitkohlen ringfrei.  
 Kontor und Lager: **Hafen,**  
 TELEPHON 892 Kornhausstr.

**GEBRÜDER HARTOCH DÜSSELDORF** Gegr. 1872.

Hauptgeschäft: Flingerstr., Markt, Bolkerstr. :: Zweiggeschäfte: Friedrichstr., Wehrhahn  
 Verkaufshäuser aller Bedarfsartikel.  
 MODELL-SALON :: WINTERGARTEN :: KUNST-SALON :: ERFRISCHUNGSRaum.  
 Sehenswürdigkeit Düsseldorfs.

**WEIN-RESTAURANT HOTEL ROYAL**

am Hauptbahnhof.  
 Bestes französisches Köche. :: Best gepflegte Weine.  
 Vornehme elegante Räume.

**RESTAURANT HOTEL GERMANIA**

am Hauptbahnhof.  
 Erstklassiges Bier- und Wein-Restaurant mit guter Küche. Delikatessen der Saison.  
 Caviar, Austern, Hummer etc.

Sonntag, den 19. März 1911  
 nachmittags 2 1/2 Uhr:

**Doktor Klaus**

Lustspiel in 5 Aufzügen von A. L'Arronge.

Spielleitung: Belá Duschak.

**PERSONEN:**

- |  |                 |
|--|-----------------|
| Leopold Griesinger                       | Egon Hedeberg   |
| Julie, dessen Tochter                    | Franziska Wendt |
| Max von Boden, deren Gatte               | Otto Busch      |
| Doktor Ferdinand Klaus                   | Hermann Heine   |
| Marie, Griesingers Schwester, seine Frau | Helga Bally     |
| Emma, deren Tochter                      | Lotte Molter    |
| Referendarius Paul Gerstel               | Willy Beuger    |
| Marianne, Haushälterin bei Griesinger    | Bettina Brehm   |
| Lubowsky, Kutscher bei Doktor            | Emil Wirth      |
| Auguste, Dienstmädchen Klaus             | Anni Aim        |
| Anna                                     | Auguste Reibold |
| Behrmann                                 | Robert Weberg   |
| Colmar                                   | Ernst Herz      |
| Jakob Bauern                             | Hugo Lazak      |

Umbesetzungen infolge von Erkrankungen behält sich die Direktion vor.

Einlass 2 Uhr. Anfang 2 1/2 Uhr. Ende ungefähr 5 Uhr.

Spielplan siehe nächste Seite.

Alleinverkauf  
 S. Silbermann, Düsseldorf.



Hervorragende  
 Neuheiten in  
 Gesellschafts-  
 Schuhen.

Zu vergeben.

Flügel Pianos  
**IBACH**

Schadowstr. 52  
 Telephon 1237

Pianos Harmoniums  
 Bei Kauf und Miete  
 grösste Auswahl u. weitgehendstes  
 Entgegenkommen.

**Carl Wirsal** Spezialhaus Hüte Mützen Schirme  
 Am Wehrhahn 41. Telephone 5888.

**Musik - Akademie**  
 Staatlich konzessioniert. Dir.: Anton Waldeck.  
 DÜSSELDORF  
 Charlottenstr. 51  
 GREFELD  
 Ostwall 157  
 Ausbildung in allen Zweigen der Musik in Verbindung mit Opern-, Theater- und Orchester-Schule.  
 Eintritt jederzeit.  
 Prospekt gratis.



**Carl von der Wipfel**



**Kohlenhandlung**

empfehl als Spezialität  
 Schmiedestr. 17

**la. Koks für Zentralheizung.**  
 Fernsprecher 1078



3600 BRAUNE ——— 1800  
——— EILBOTEN ———



Alle Sorten

## Handschuhe und Krawatten

zu bekannt billigsten Preisen

**A. M. ECKE**, Herzogstr. 26.

Kein Laden, nur Lager.

GEGRÜNDET 1876.

TELEPHON 4941.



**ORANGEN-FEUER**

vornehmstes Getränk — ohne Alkohol

Orangen-Feuer-Vertr.-Ges. m. b. H.  
Telephon 2713, Düsseldorf, Jahnstr. 98.



### Spielplan.

Sonntag, 19. März,  
Ab. 2, abends 7 Uhr:

Das erste Weib.

Montag, 20. März,  
Ab. 3, abends 7 Uhr:

Tannhäuser.

Dienstag, 21. März,  
Ab. 4, abends 7 $\frac{1}{2}$  Uhr:  
Gastspiel d. Kgl. Kammersängers  
Paul Bender vom Hoftheater  
in München:

Der Barbier von Bagdad.

Mittwoch, 22. März,  
Ab. 1, abends 7 $\frac{1}{2}$  Uhr:

Quo vadis?

Donnerstag, 23. März,  
Ab. 6, abends 7 $\frac{1}{2}$  Uhr:

Doktor Klaus.

Zu vergeben.

## KOFFER & TASCHEN

sowie alle anderen

REISE-ARTIKEL UND  
LEDERWAREN

kauft man am reellsten u. billigsten nur im

Spezial-Geschäft

Alleestraße 35. **E. SCHMITZ**, Telephon 3895.

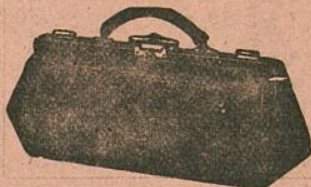

NEU RENOVIIERT

# Restaurant Zum Hofgarten

**Joh. Wilhelms**

Direkt neben dem Stadttheater, hält sich den geehrten Herrschaften vor und nach dem Theater mit Küche und Keller aufs beste empfohlen.

**Ausschank von Dortmunder und Pilsener Bier  
Weine erster Firmen.**

*Der Beginn und Schluss der Theater-Vorstellungen  
sowie der Anfang eines jeden Aktes wird in dem  
Restaurant durch Glockenzeichen bekannt gegeben.*

## W. Wörmbecke, Buch- u. Kunsthandlung, Düsseldorf

Schadowstrasse 25 — Fernsprecher 3364

empfeht **Texte für Oper u. Schauspiel.**

*Postkarten von Mitgliedern des Stadttheaters.*

**Paul Pollmann,**  
Düsseldorf

Mittelstr. 20 — Telephon 4835.

*Grammophone und Edison-Phonographen,  
Odeon-, Grammophon-, Jumbo- und  
Zonophon-Platten.*

*Grössstes Lager am Platze.  
Neueste Spezialplatte: Düsseldorf im Strandbad.*

## JOSEF KOCHS, ROHRMÖBEL-FABRIK

FABRIK:  
DUISBURGERSTR. 23

DÜSSELDORF  
: TELEPHON 2574 :

AUSSTELLUNG:  
SCHADOWSTR. 69

FABRIKATION MODERNER ROHRMÖBEL NACH KÜNSTLERISCHEN  
EIGENEN UND GEBEBENEN ENTWÜRFEN UNTER MITWIRKUNG  
ERSTER PROFESSOREN. SPEZIALITÄT: AUSSTATTUNGEN KOMPL.  
WINTERGÄRTEN, HALLEN, DIELEN ETC. FUSSBODENBELÄGE  
WANDBEKLEIDUNGEN.

# Persil

das selbsttätige

## Waschmittel

gibt blendend weisse Wäsche, ist  
garantiert unschädlich und billigst  
im Gebrauch.

Henkel & Co., Düsseldorf,  
auch der weltbekannteste

## Henkel's Bleich-Soda

# MUSIKSCHULE

Friedrichstr. 75<sup>1</sup>, staatl. konzessioniert.

Leiter: Konzertmeister H. Zilles. Unterricht von den ersten Elementarbegriffen bis zur Konzertreife. Prosp. gratis. Eintritt jederzeit.

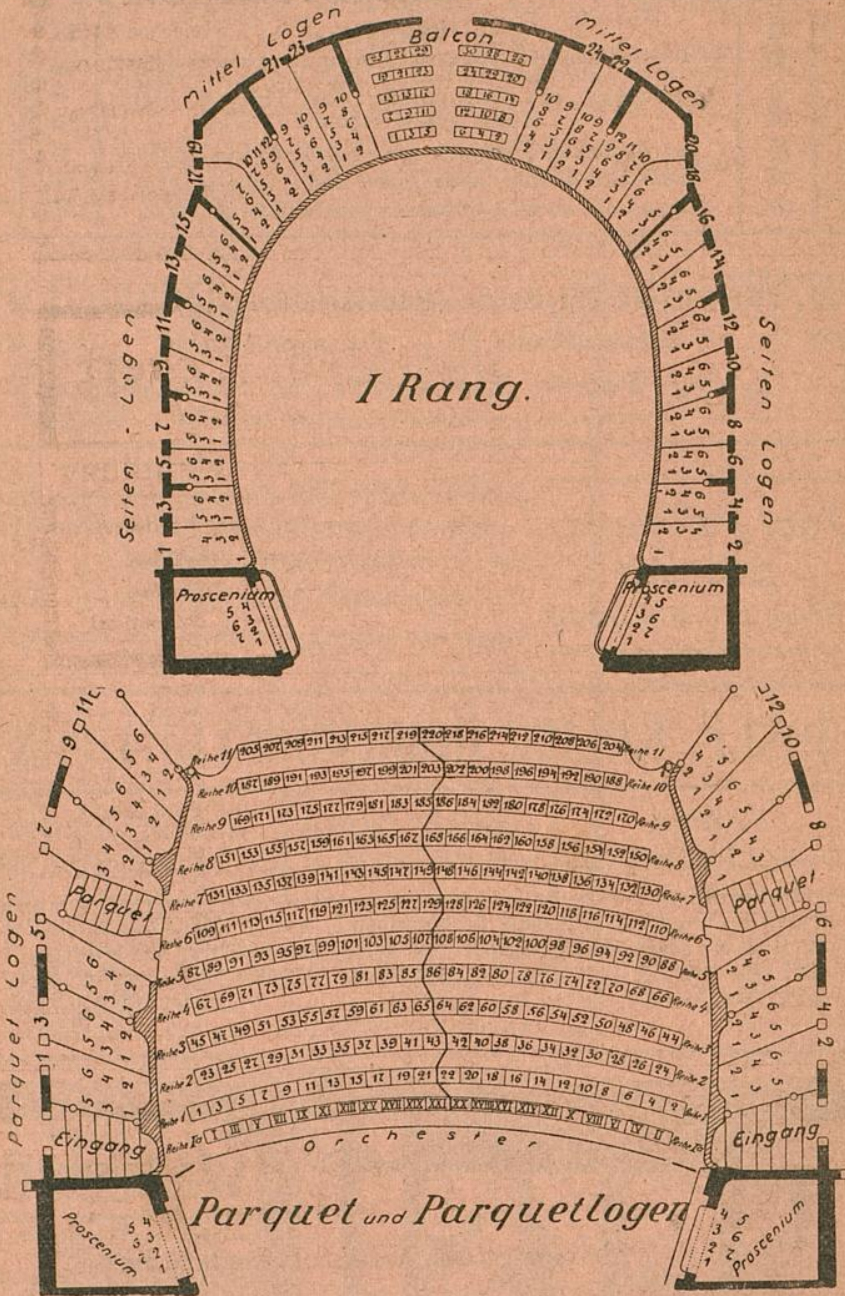

# Rosenkränzchen

altes vornehmes Weinrestaurant  
a. d. Lambertuskirch., 3 Min. v. Theat.  
W<sup>we.</sup> Jac. Ambach — Tel. 984.

**MUSIKSCHULE**  
Friedrichstr. 75<sup>1</sup>, staatl.

...es. Unterricht  
...eriffen bis zur  
...intritt jederzeit.

**Rosenkränze**

Weinrestaurant  
3 Min. v. Theat.

... Jac. Ambach — Tel. 954.

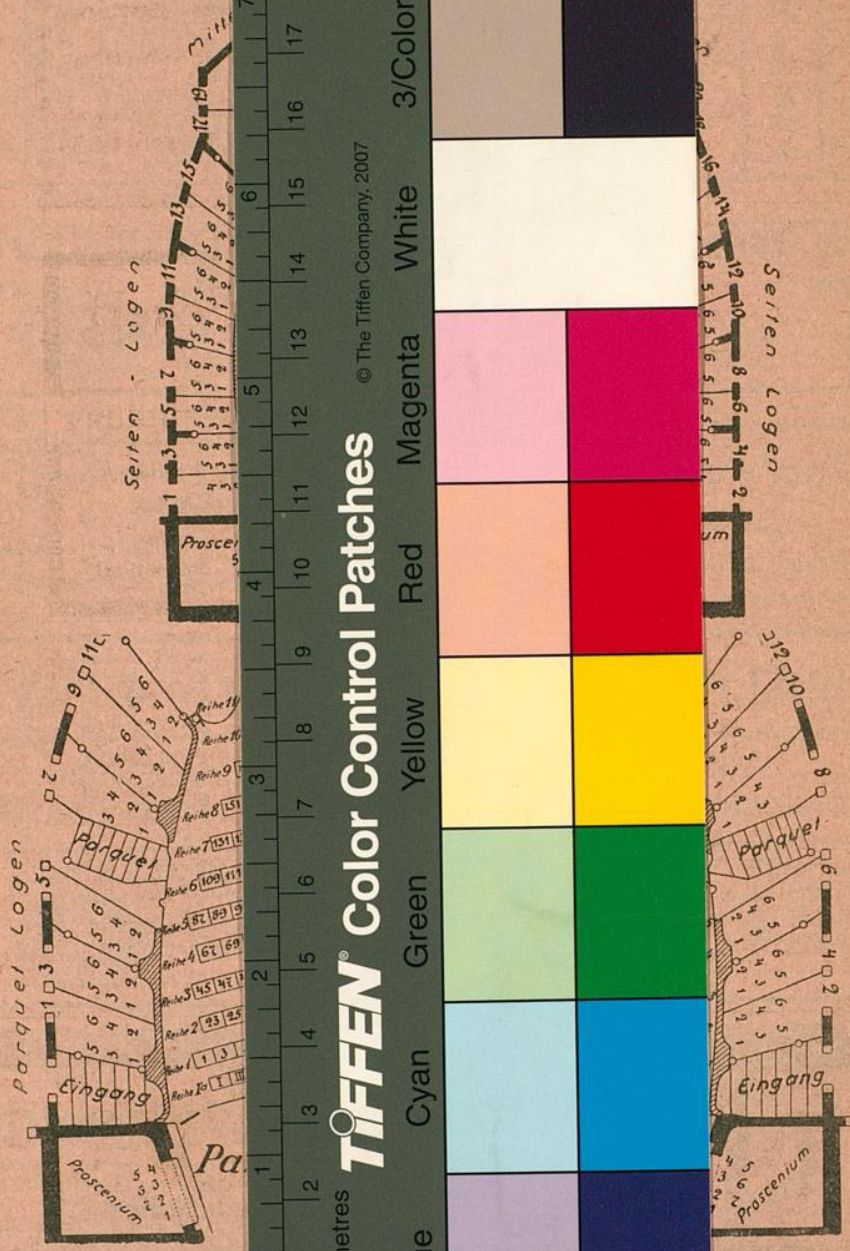

© The Tiffen Company, 2007

**TIFFEN® Color Control Patches**

Blue	Cyan	Green	Yellow	Red	Magenta	White	3/Color	Black
------	------	-------	--------	-----	---------	-------	---------	-------

Inches 1 2 3 4 5 6 7 8 9 10 11 12 13 14 15 16 17 18 19 20

Centimetres 1 2 3 4 5 6 7 8 9 10 11 12 13 14 15 16 17 18 19 20