

12/3

Dampf-Wasch-Anstalt „EDELWEISS“
 GROSSWÄSCHEREI. Inhaber: HEINR. SCHMORLEITZ.
 Telephon 1445. Fabrik: Dorotheenstr. 96. Telephon 1445.
 Reinigung von Haushalts-, Hotel- und Restaurationswäsche, Gardinen.
 Chlorfreie Behandlung. Grosse Rasenbleiche.
Nasswäsche trocken gewogen Pfund 8 Pfg. Nasswäsche, getrocknet 10 Pfg.
 Bunte Wäsche 12 Pfg. * Lieferzeit 2-3 Tage.
 Gleichzeitig mache ich **Stärkewäsche** aufmerksam.
 auf meine Abteilung für
 Mein Auto fährt Dienstag und Freitag nach Oberkassel und liefere ich
 die Wäsche frei Haus.

Wicküler-Küpper-Bräu
 in Flaschen!
 Helles Export p. Flasche 15 Pfg.
 Münch. Brauart „ „ 16 „
 Pilsener Brauart „ „ 16 „
 franko Haus, in täglich frischer Abfüllung, zu beziehen durch die meisten Kolonialwaren-Geschäfte oder direkt durch die
Niederlage Düsseldorf
 Pionierstr. 51. Fernsprecher 4791.

Friedr. Eckert
 Karlplatz 3
Zoologische Handlung
 Sing- und Ziervögel jeder Art
 Fische und Reptilien
 Käfige und Aquarien
 Sämereien und Futterartikel.

GEBR. SCHWANENBERG, DÜSSELDORF
 Telephon: Nr. 3264 Kölnerstrasse Nr. 40
Dekorationsmaler- und Anstreicher-Geschäft
 : Halten uns in allen vorkommenden Arbeiten unter Zusicherung :
 : sauberster Ausführung bei billigster Berechnung bestens empfohlen. :

HANS MAASS RATHAUS-DROGERIE
 Bolkerstrasse 42.



empfeht
 in Flaschen und Gebinden
Unionbrauerei A.-G.
 Düsseldorf | ep hon Nr. 277.
Preise des Flaschenbieres:
 Export (Dortmunder Brauart) . 15 Pfg.
 Münchener Brauart . 14 „ } pro
 Tafelbier . 13 „ } Flasche.

Luxusfuhrgeschäft u. Autobetrieb gegr. 1883
Talstrasse 19 HUB. KEHREN Telephon 680

Zu vergeben.

Klubmöbel-Fabrikation

Max Buchmann, Düsseldorf
Hohestrasse 51.

Klub-Fauteuils,
Chesterfieldsofa.

Original englische Ausführung.
Unübertroffene Auswahl. Billige Preise.

MUSIKSCHULE

Leiter: Konzertmeister **H. Zilles**. Unterricht
von den ersten Elementarbegriffen bis zur
Konzertreise. Prosp. gratis. Eintritt jederzeit.

Rosenkränzchen

altes vornehmes Weinrestaurant
a. d. Lambertuskirch., 3 Min. v. Theat.
Wwe. Jac. Ambach — Tel. 954.

Privat-Institut für Tanz-, Umgangsformen und Anmutslehre
Frau A. Göbbels, Lehrerin der Tanzkunst. Gruppellostrasse 17.

Preise der Plätze und der Billettsteuer (Mittelpreise).

	Mk.	Mk.	Mk.
Proszeniumsloge	7.25	und 0.75	=8.—
I. Rang-Balkon die ersten 3 Reihen	5.45	„	0.55=6.—
I. Rang-Balkon die hinteren Reihen	4.55	„	0.45=5.—
I. Rang-Mittelloge die ersten 2 Reihen	4.50	„	0.50=5.—
I. Rang-Mittelloge die hinteren Reihen	3.60	„	0.40=4.—
I. Rang-Seitenloge die erste Reihe (ausser Loge 1, 2, 3, 4)	4.05	„	0.45=4.50
I. Rang-Seitenloge 1, 2, 3, 4, I. Reihe, 5—15 und 6—16 II. Reihe	3.60	„	0.40=4.—
I. Rang-Seitenloge 1. u. 2., Platz 3 u. 4 I. Rang-Seitenloge 3. u. 4., Platz 3 u. 4 sowie dritte Reihe	3.15	„	0.35=3.50
Parkettloge	3.15	„	0.35=3.50
Parkett	3.60	„	0.40=4.—
II. Rang-Balkon	1.80	„	0.20=2.—
II. Rang-Seitenloge	1.35	„	0.15=1.50
II. Rang-Proszeniumsloge	1.35	„	0.15=1.50
Sitzparterre	1.35	„	0.15=1.50
Stehparterre	0.90	„	0.10=1.—
Galerie	0.45	„	0.05=0.50

Textbücher sind an der Kasse und bei den Billetteuren zu haben.
Umsetzungen infolge von Erkrankungen behält sich die Direktion vor.
Während der Hauptpausen wird der eiserne Vorhang heruntergelassen.

Für telephonische Billettbestellungen (Telephon 7755) wird eine Vormerkungsgebühr von 20 Pfg erhoben. Der Verkauf der Einlasskarten findet morgens von 10—1 Uhr an der Tageskasse des Stadttheaters statt, mit Ausnahme von Parterre- und Galeriekarten, die an der Galeriekasse vormittags von 12—1½ Uhr verkauft werden. Die reservierten Billetts müssen am Tage der Vorstellung spätestens mittags 12 Uhr abgeholt sein. Vorausbestellungen von Einlasskarten für die Sonntagnachmittags-Vorstellungen und für die volkstümlichen Vorstellungen zu ermässigten Preisen werden nicht entgegengenommen.

Fahrpläne (ab 10 Uhr abends)

1. Städtische Strassenbahn:

Nach Schluss der Vorstellungen stehen Strassenbahn-Extrawagen vor dem Haupteingange des Stadttheaters in der Alleestr. nach: 1. Grafenberg, 2. Zoologischer Garten, 3. Hauptbahnhof, 4. Unterbilck (Flora) und 5. Derendorf in dieser Reihenfolge bereit. Es wird besonders darauf hingewiesen, dass der nach Derendorf fahrende Extrawagen neuerdings durch die Alleestr., Hofgartenallee, Kaiserstr., Nordstr. und Münsterstr. fährt.

2. Rheinische Bahngesellschaft (ab Ratingertor):

- a) Lokalverkehr (Obercassel) alle 10 Minuten bis Abends 11⁴⁴, dann 11¹¹
12¹⁰, 12²⁰, 12³⁰, 12⁴⁰, 1⁰⁰, 1¹⁰, 1²⁰, 2⁰⁰
- b) nach Neuss: 10²², 11⁰², 11²², 12⁰²
- c) nach Crefeld: 10⁰², 10²², 11⁰², 11²⁴, 12²⁰
- d) nach Uerdingen: 10²², 11²⁴

3. Düsseldorf-Kaiserswerth: 10²², 11²² (ab Nordstr.)

4. Staatsbahn (ab Hauptbahnhof):

- a) nach Benrath-Cöln: 10²², 11⁰⁴, 11¹⁸, 12⁰² (alle direkt Cöln), 11²⁴, ausserdem Sonntags 12²⁴)
- b) nach Duisburg: 10²², 10⁴¹, 11⁰², 11¹⁷, 11³², 12⁰², 12¹⁷, 12⁴ (alle direkt Duisburg) 11²¹ (nur Wochentags bis Grossenbaum) 12²² (ausserdem Sonntags 10²², 11²²)
- c) nach Neuss: 10²¹ (direkt Crefeld), 10²², 11²², 11⁴², (ausserdem 11¹², 12¹²)
- d) nach Vohwinkel-Elberfeld: 10¹² (hält nur in Erkrath), 10²², 11²², 12¹¹ (hält nur in Erkrath und Vohwinkel) 144
- e) nach Kettwig-Essen: 10²¹, 11²² (hält nur in Kettwig) 1141
- f) nach Opladen: 10²², 11²² (ausserdem Sonntags nur und direkt bis Hilden 11²²)
- g) nach Ohligs, Solingen, Remscheid, Lennep: 11²² (ausserdem Sonntags 11²²)
- h) nach Ratingen, Speldorf, Mülheim-Ruhr: 1244
- i) nach Gerresheim, Mettmann, Elberfeld-M.: 1124 (ausserdem Sonntags 1022)

Spezialität: — — — — Konditorei **Georg Flieger Nachf. (K. Rüger)** Blumenstr. 20. Grosses Bestells- und Versandgeschäft. Stets Auswahl in ff. Torten, Eis, Baumkuchen, ff. Theaterkonfekt, Schokoladen.

Café Palais Tel. 1865. I. Ranges. Tel. 2266. Graf Adolfstr. 46, Ecke Oststr. **12 Billards**
Eigene Wiener Konditorei. — Auswahl in Torten, sowie Eis-Spezialitäten. Diners von 1.50, im Abonnement 1.25 Mk. Soupers von 1.75 Mk. an. Reichhaltige Abendkarte. Die Direktion.

Hackerbräu-München: seit 1417 bestehendes Brauhaus. • Weltausstellung Brüssel 1910: Grand prix. **Generaldepot: Düsseldorf, Hammerstrasse 31** Telef.-Ruf 5165. • Neuzeitliche Kühlräume, Versand in Gebinden, Flaschen und Syphons, hier und auswärts. •

Carl Wirsal Spezialhaus für Hüte, Mützen, Schirme, Am Wehrhahn 41, Telefon 5888.

Combination Düsseldorf Maler
Direktion: Landschaftsmaler Georg Schwabe. Düsseldorf Bismarckstr. 55 — Telefon 4349.
Durch Zusammenschluss der Maler direkter Verkauf an Private, ohne jeden Zwischenhandel.
Billigst normierte, streng feste Preise! Täglich neue Ausstellungs-Objekte!

D. L. Haim & Co.
Hoflieferanten Düsseldorf Alleestr. 38 neben Breidenbacher Hof. Telefon 8505. Grösstes Spezialhaus für nur Persische und Oriental. Teppiche.

Kierdorff & Co. G. m. b. H. Spezial-Haus in la. Zechen-Brech-Koks in la. Anthr.-Press-Nüsse bester Ersatz für Anthracitkohlen ringfrei. Kontor und Lager: Hafen, TELEPHON 892. Kornhausstr.

GEBRÜDER HARTOCH DÜSSELDORF Gegr. 1872. Hauptgeschäft: Flingerstr., Markt, Bolkerstr. • Zweiggeschäfte: Friedrichstr., Wehrhahn Verkaufshäuser aller Bedarfsartikel. MODELL-SALON • WINTERGARTEN • KUNST-SALON • ERFRISCHUNGSRaum. Sehenswürdigkeit Düsseldorf.

Montag, den 13. März 1911 Abonnement 4:

Die Fledermaus

Operette mit Ballett in 3 Akten nach Mailhac u. Halevy, bearbeitet von C. Haffner und G. Genée. Musik von Johann Strauss.

Spielleitung: Robert Leffler. Musikalische Leitung: Alfred Fröhlich.

Personen:

Gabriel von Eisenstein	Eugen Albert	Frosch, Gerichtsdienier	Ernst Herz
Rosalinde seine Frau	Ida Salden	Iwan, Kammerdiner des Prinzen	
Frank, Gefängnis-Direktor	Gustav Waschow		Jahn Hofknecht
Prinz Orlofsky	Alice Breden		Clara Hansen
Alfred, sein Gesanglehrer	Robert Hutt		Margar. Wagner
Dr. Falke, Notar	Werner Böger		Margot Lenoir
Dr. Blind, Advokat	Ernst Bedau	Gäste des Prinzen	Josephine Telona
Adele, Stubenmädchen	Hermine Fröhlich-Förster		Anni Alm
Rosalindens			Frieda Hock
Aly Bay, ein Egyptianer	Pet. Morschheuser		Grete Bedau
Ramusin, Gesandtschafts-attaché			Lina Hoppe
Murray, ein Amerikaner	Hugo Lazak		Karl Gericke
Marquis Cariconi	Paul Neumann	Diener des Prinzen	Franz Spettel
Lord Middleton	Paul Hermann		Wilhelm Buch
Baron Oscar	Peter Kirschbaum		Joseph Zanders
	Heinz Léon		

Herrn und Damen, Masken.
Die Handlung spielt in einem Badeort, in der Nähe einer grossen Stadt.
Original-Ballett, arrangiert von der Ballettmeisterin Martha Esche:
Spanisch: Sophie Biedenbach, Mizzi Reingruber. Schottisch: Maria Agethen, Franziska Grund, Clara Seipel, Lieschen Seipel. Russisch: Charlotte Merville, Lydia Tuceck. Baby-Polka: Margarete Schneider, Mimi Agethen, Kl. Hofknecht. Ungarisch: Lina Reibold, Käthe Zobus, Ernst Abendroth, Anna Dobski, Gertrud Eckert, Emma Hofknecht.
Nach dem 1. und 2. Akte findet je eine längere Pause statt.
Textbücher sind an der Kasse und bei den Billetteuren zu haben.
Umbesetzungen infolge von Erkrankungen behält sich die Direktion vor.
Kassenöffnung u. Einlass 7 Uhr. Anfang 7 1/2 Uhr. Ende nach 10 1/2 Uhr.

Mittelpreise.
Spielplan siehe nächste Seite.

Alleinverkauf S. Silbermann, Düsseldorf.



Hervorragende Behalten in Gesellschaftsschuhen.

Zu vergeben.

Flügel Pianos

IBACH

Schadowstr. 52
Telephon 1237

Pianos Harmoniums
Bei Kauf und Miete
grösste Auswahl u. weitgehendstes Entgegenkommen.

WEIN-RESTAURANT HOTEL ROYAL
am Hauptbahnhof.
Gute französische Küche. • Best geprüfte Weine. Vornehme elegante Räume.

RESTAURANT HOTEL GERMANIA
am Hauptbahnhof.
Erstklassiges Bier- und Wein-Restaurant mit guter Küche. Delikatessen der Saison. • Caviar, Austern, Hummer etc.

Musik-Akademie DÜSSELDORF
Charlottenstr. 51
CREFFELD
Ostwall 157
Eintritt jederzeit. Prospekt gratis.

Carl von der Wipfel Kohlenhandlung empfiehlt als Spezialität **la. Koks für Zentralheizung.**
Schmiedestr. 17 Fernsprecher 1078

3600 BRAUNE ——— 1800
——— EILBOTEN ———

Alle Sorten
**Handschuhe
und Krawatten**
zu bekannt billigsten Preisen
A. M. ECKE, Herzogstr. 26.
Kein Laden, nur Lager.
TELEPHON 4941.

GEGRÜNDET 1876.



ORANGEN-FEUER
vornehmstes Getränk — ohne Alkohol
Orangen-Feuer-Vertr.-Ges. m. b. H.
Telephon 2713, Düsseldorf, Jahnstr. 98.

Spielplan.

Dienstag, 14. März,
Ab. 5, abends 7 $\frac{1}{2}$ Uhr:
Die Dollarprinzessin.

Mittwoch, 15. März,
Ab. 6, abends 7 $\frac{1}{2}$ Uhr:
Quo vadis?

Donnerstag, 16. März,
Ab. 7, abends 7 $\frac{1}{2}$ Uhr:
Unsere alte Gnädige.

Freitag, 17. März,
Ab. 8, abends 7 $\frac{1}{2}$ Uhr:
Zum ersten Male:
Das erste Weib.
Operette in 3 Akten von
Bruno Hartl.

Samstag, 18. März,
Ab. 1, abends 7 Uhr:
Wilhelm Tell.
Schülerkarten haben Gültigkeit.

Zu vergeben.



KOFFER & TASCHEN
sowie alle anderen
**REISE-ARTIKEL UND
LEDERWAREN**
kauft man am reellsten u. billigsten nur im
Spezial-Geschäft

Alleestraße 35. **E. SCHMITZ,** Telephon 3895.



NEU RENOVIERT

Restaurant Zum Hofgarten

Joh. Wilhelms

Direkt neben dem Stadttheater, hält sich den geehrten Herrschaften vor und nach dem Theater mit Küche und Keller aufs beste empfohlen.

**Ausschank von Dortmunder und Pilsener Bier
Weine erster Firmen.**

*Der Beginn und Schluss der Theater-Vorstellungen
sowie der Anfang eines jeden Aktes wird in dem
Restaurant durch Glockenzeichen bekannt gegeben.*

W. Wörmbecke, Buch- u. Kunsthandlung, Düsseldorf

Schadowstrasse 25 — Fernsprecher 3364

empfiehlt **Texte für Oper u. Schauspiel.**

Postkarten von Mitgliedern des Stadttheaters.

Paul Pollmann, *Grammophone und Edison-Phonographen,
Odeon-, Grammophon-, Jumbo- und
Zonophon-Platten.*

Düsseldorf

Mittelstr. 20 — Telephon 4835.

Grösstes Lager am Platze.

Neueste Spezialplatte: Düsseldorf im Strandbad.

JOSEF KOCHS, ROHRMÖBEL-FABRIK

FABRIK:
DUISBURGERSTR. 23

DÜSSELDORF
: TELEPHON 2574 :

AUSSTELLUNG:
SCHADOWSTR. 69

FABRIKATION MODERNER ROHRMÖBEL NACH KÜNSTLERISCHEN
EIGENEN UND GEGEBENEN ENTWÜRFEN UNTER MITWIRKUNG
ERSIER PROFESSOREN. SPEZIALITÄT: AUSSTATTUNGEN KOMPL.
WINTERGÄRTEN, HALLEN, DIELEN ETC. FUSSBODENBELÄGE
WANDBEKLEIDUNGEN.

Persil

das selbsttätige

Waschmittel

gibt blendend weisse Wäsche, ist
garantiert unschädlich und billigst
im Gebrauch.

Henkel & Co., Düsseldorf,
auch der weltbekanntere

Henkel's Bleich-Soda

KÜNSTLERHEIM

VEREINIGUNG DEUTSCHER BÜHNENANGEHÖRIGER

PROTEKTOR: Se. MAJESTÄT KÖNIG
WILHELM II. VON WÜRTEMBERG

veranstaltet am

DIENSTAG, DEN 14. MÄRZ 1911,
abends 8¹/₂ Uhr in den unteren
Räumen der Städt. Tonhalle ein

KÜNSTLERHEIM- FEST

unter Mitwirkung erster Kräfte
des Düsseldorfer Stadttheaters

wozu ergebenst einladet

Der Vorstand des
Zweigvereins Düsseldorf.

Eintrittspreis:

Für Einzelkarten 3 M.
„ Familienkarten 6 „
zu 3 Personen
exkl. Billettsteuer.

KÜ

EIM

V
B

IER
ER

D
at
R

911,
eren
ein

KU
□ □

IM-
□ □

□ □
| a | e

äfte
ters

N

orf.

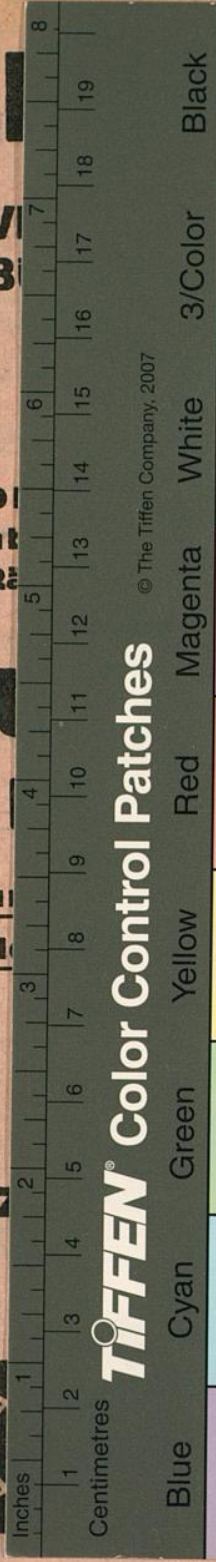

TIFFEN® Color Control Patches

© The Tiffen Company, 2007

Inches 1 2 3 4 5 6 7 8
Centimetres 1 2 3 4 5 6 7 8 9 10 11 12 13 14 15 16 17 18 19

Blue

Cyan

Green

Yellow

Red

Magenta

White

3/Color

Black

